SEZIONE A-A
Scala 1:50

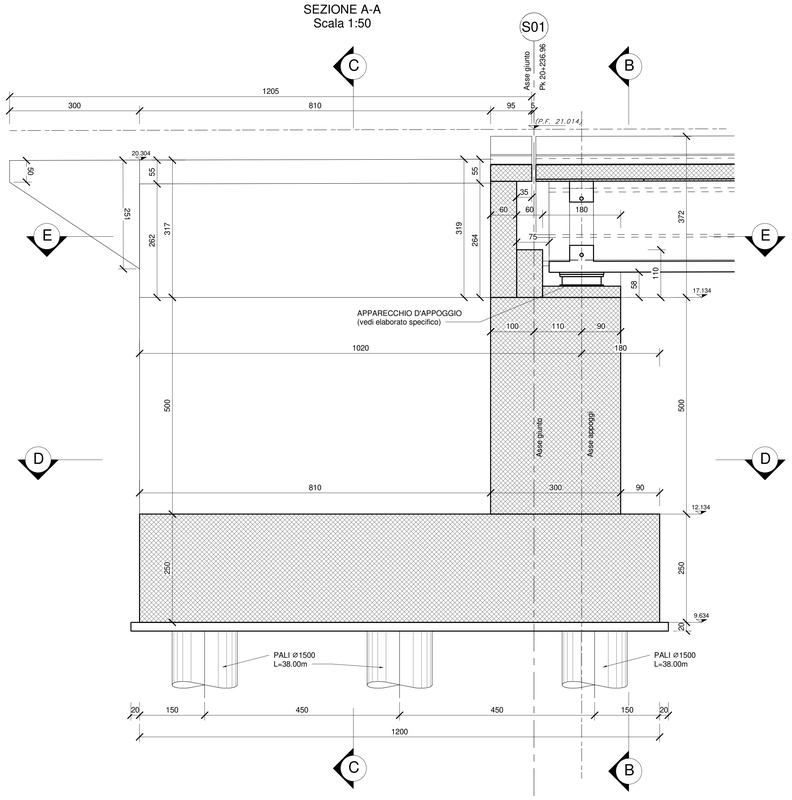

SEZIONE B-B
Scala 1:50

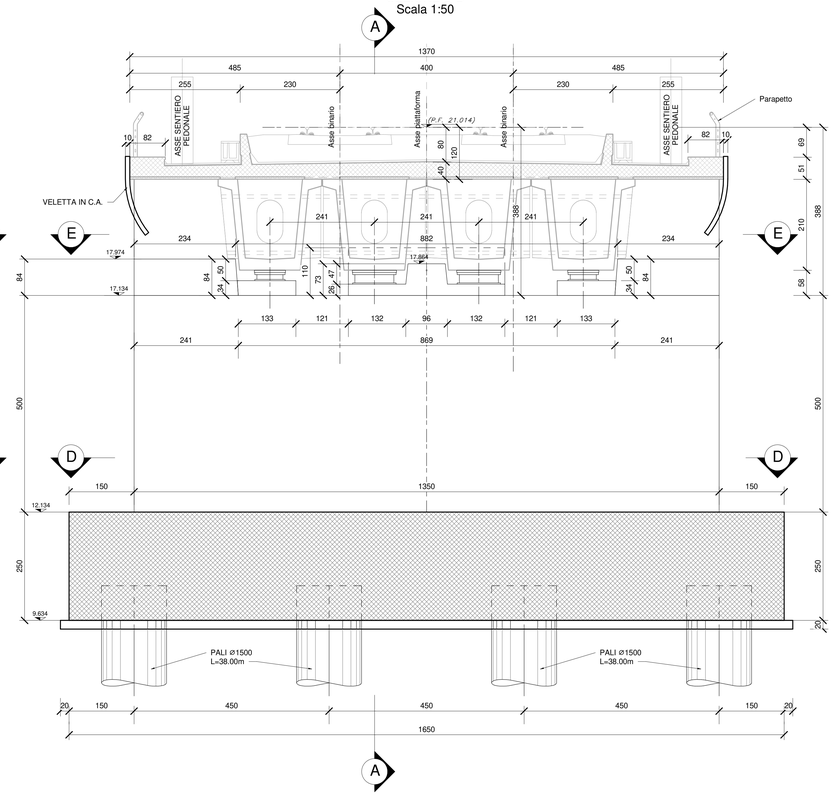

SEZIONE C-C
Scala 1:50

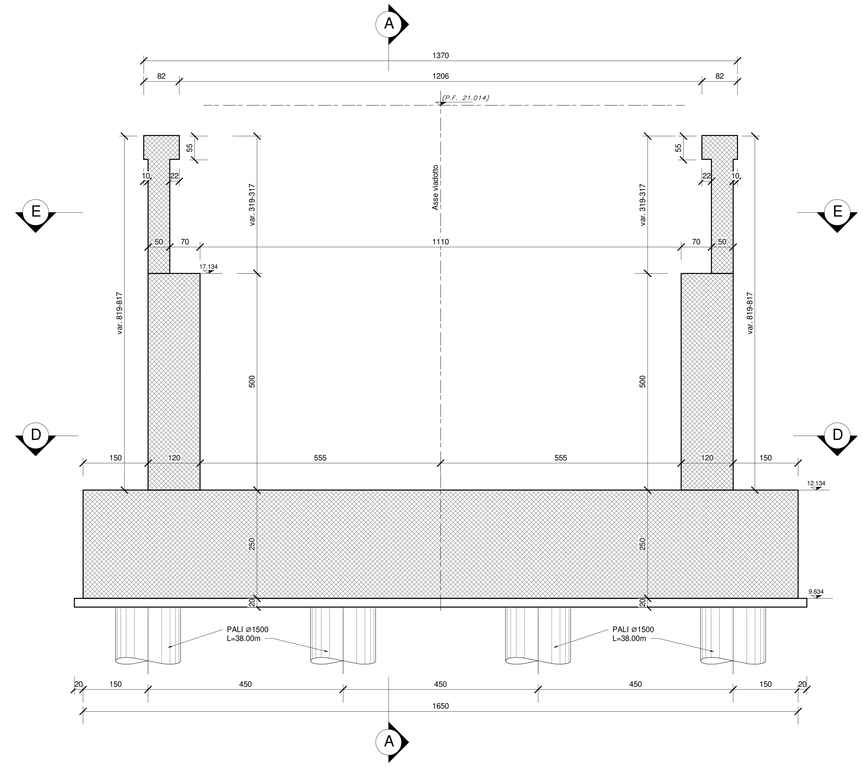

SEZIONE D-D
Scala 1:50

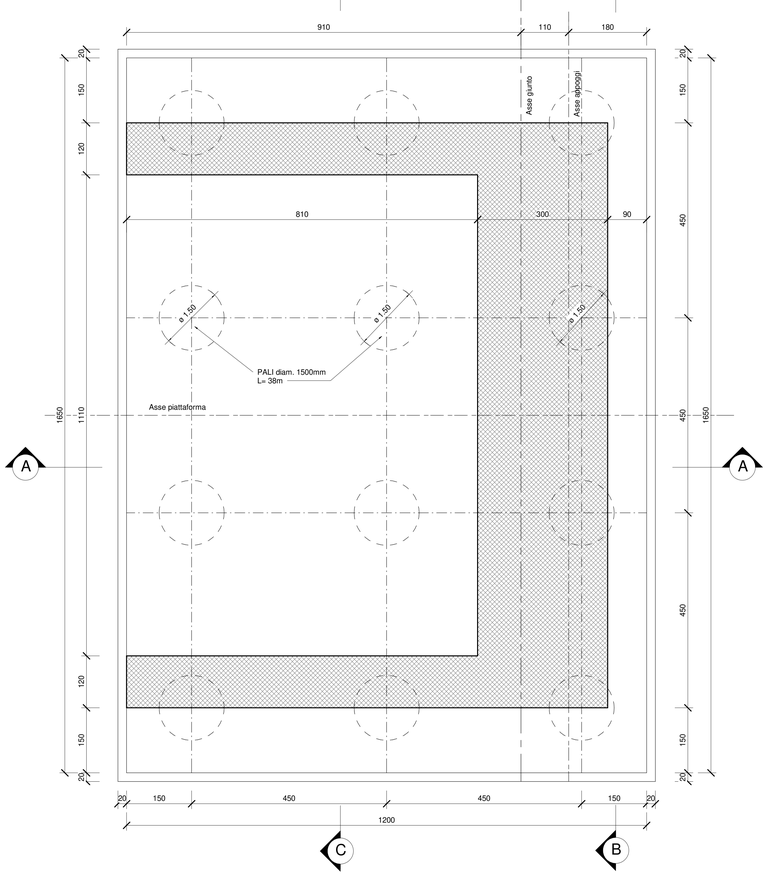

SEZIONE E-E
Scala 1:50

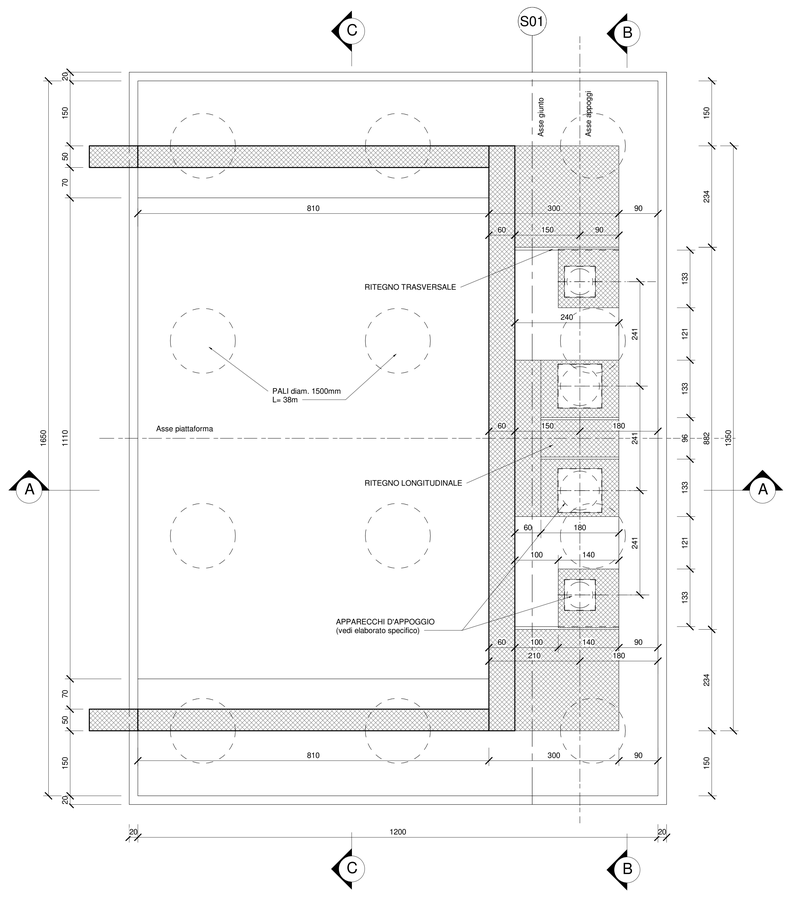

PER LA ZONA DI TRANSIZIONE SPALLA/RILEVATO FERROVIARIO SI RIMANDA ALL'ELABORATO SPECIFICO

PER LA TABELLA MATERIALI E LE INCIDENZE ARMATURE DELLE OPERE CIVILI SI RIMANDA ALL'ELABORATO SPECIFICO

COMMITTENTE

RFI RETE FERROVIARIA ITALIANA
GRUPPO FERROVIE DELLO STATO ITALIANE
DIREZIONE INVESTIMENTI
DIREZIONE PROGRAMMI INVESTIMENTI
DIREZIONE SUD - PROGETTO ADRIATICA

DIREZIONE LAVORI

ITALFERR
GRUPPO FERROVIE DELLO STATO ITALIANE

APPALTATORE

A. DI AGOSTINO COSTRUZIONI GENERALI — MANDATARIA
ATLANTE — MANDANTI

PROGETTAZIONE

MANDATARIA HUB — MANDANTI HYpro

PROGETTO ESECUTIVO

LINEA PESCARA - BARI
RADDOPPIO DELLA TRATTA FERROVIARIA TERMOLI - LESINA
LOTTO 2 e 3: RADDOPPIO TERMOLI - RIPALTA

Firmato digitalmente da:
Facchini Massimo
Firmato il 13/03/2024 16:56
Seriale Certificato: 2702585
Valido dal 01/09/2023 al 01/09/2026
InfoCamere Qualified Electronic Signature CA

Opere D'Arte Maggiori - Ponti e Viadotti Ferroviari
VI10 - Viadotto da km 20+236,960 a km 20+261,960
Carpenteria spalla S1

APPALTATORE	PROGETTAZIONE		SCALA:
DIRETTORE TECNICO Ing. G. Sabato A. DI AGOSTINO COSTRUZIONI GENERALI S.r.l. Ordine di Pescara n. 2149 - Data 01/09/2023	DIRETTORE DELLA PROGETTAZIONE Ing. Massimo Facchini Ordine degli Ingegneri della Provincia di Ancona n. 2149		1:50

COMMESSA	LOTTO	FASE	ENTE	TIPO DOC.	OPERA/DISCIPLINA	PROGR.	REV.
LI0B	02	E	ZZ	BB	VI1004	001	B

Revis.	Descrizione	Redatto	Data	Verificato	Data	Approvato	Data	Autorizzato Data
A	Prima emissione	Calce	Dicembre 2022	Mangiacri	Dicembre 2022	Rinaldi	Dicembre 2022	16/06/2023
B	Aggiornamento per RdV	Calce	16/06/2023	Mangiacri	16/06/2023	Rinaldi	16/06/2023	

File: LI0B.0.2.E.ZZ.BB.VI10.0.4.001.B.pdf — n. Elab.: