

SEZIONE A-A
Scala 1:100

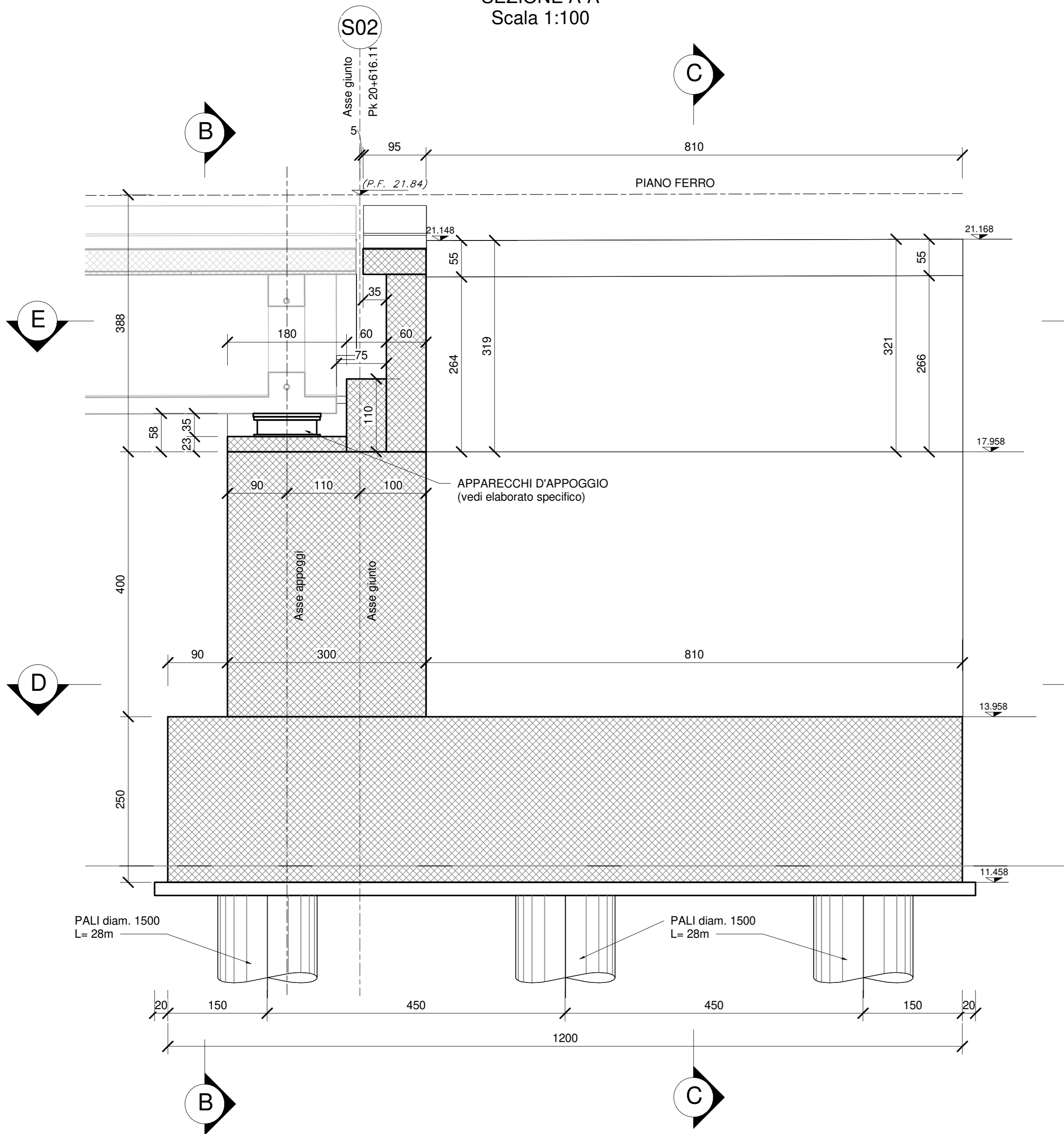

SEZIONE B-B
Scala 1:100

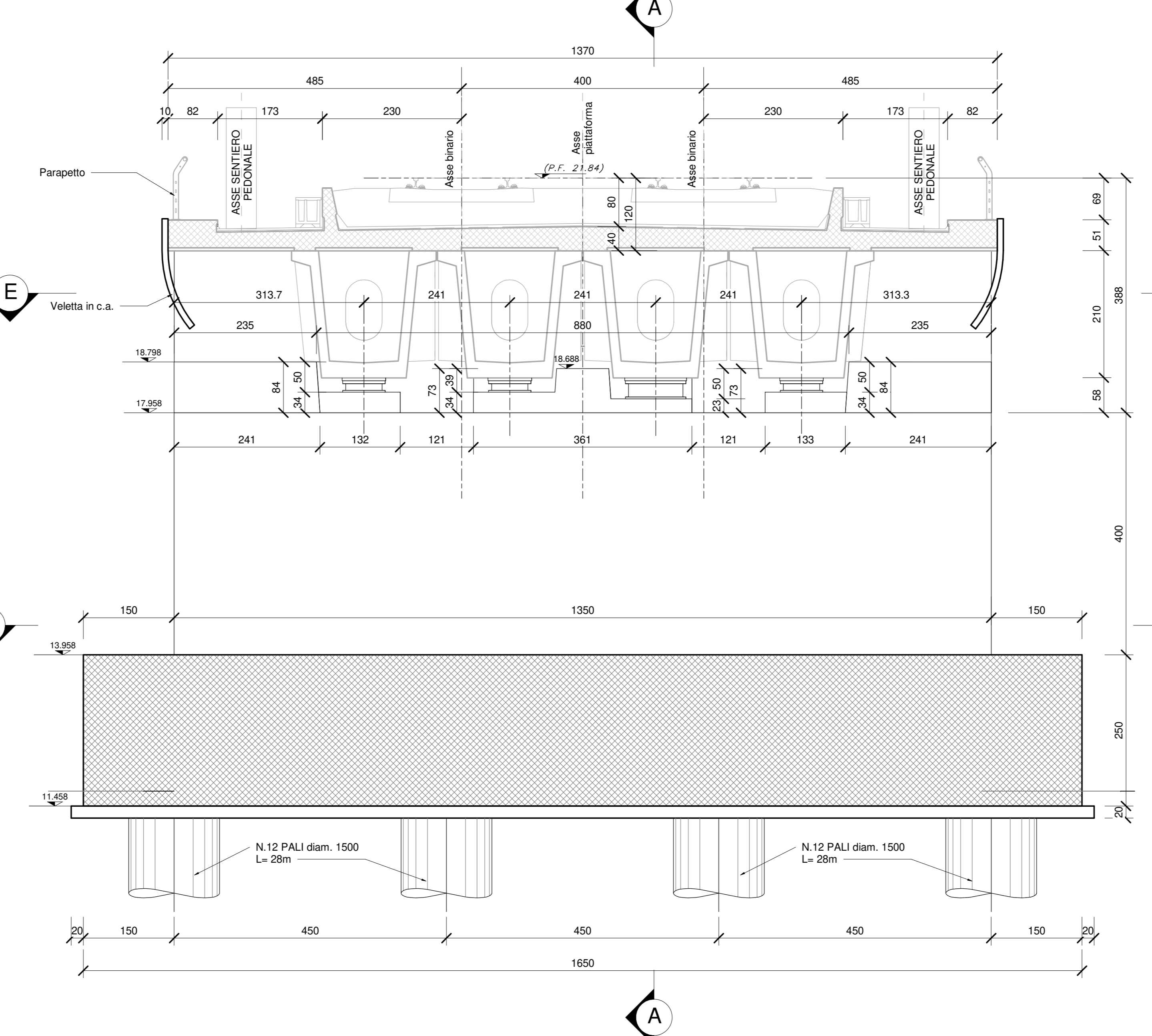

SEZIONE C-C
Scala 1:100

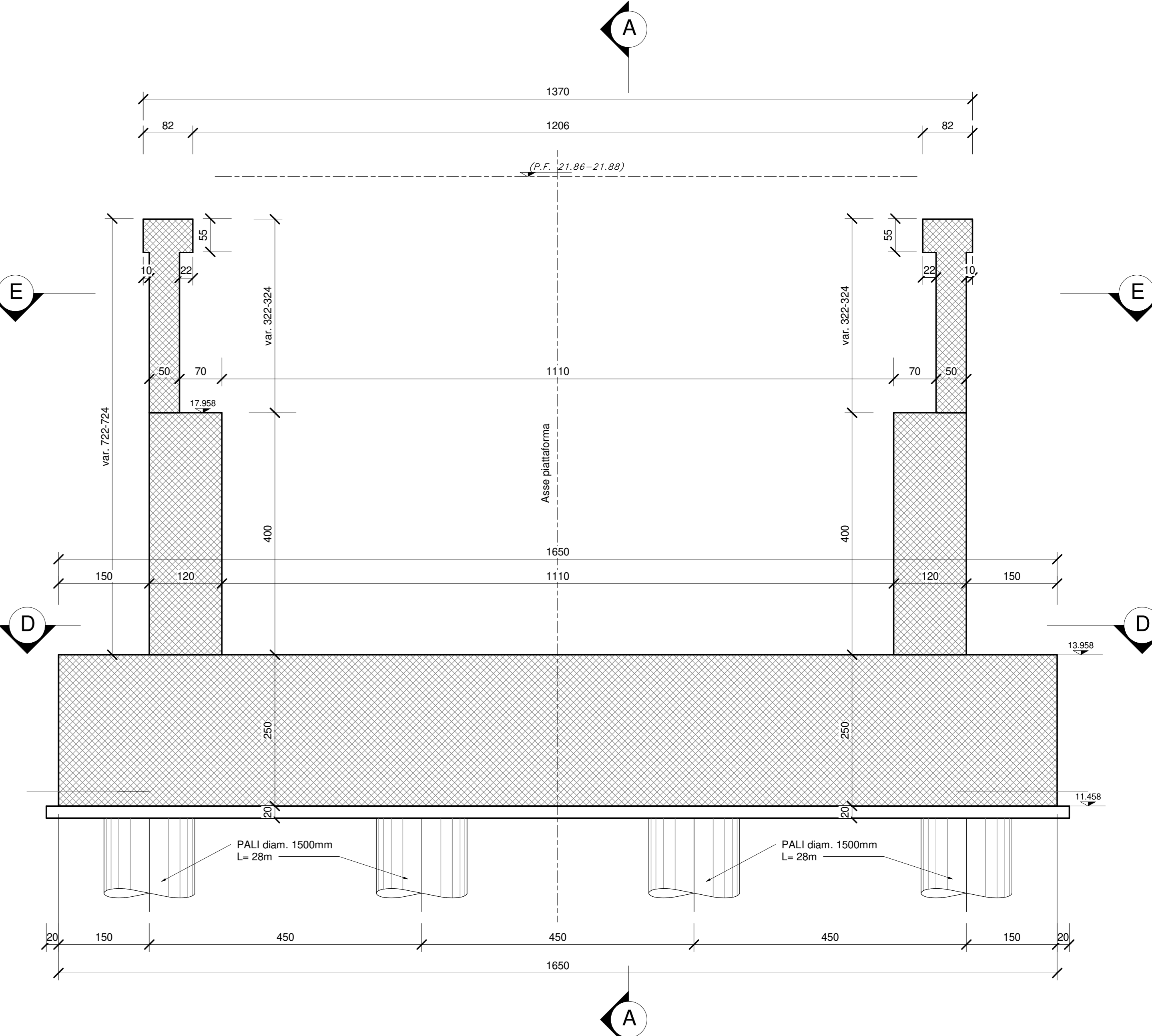

SEZIONE D-D
Scala 1:100

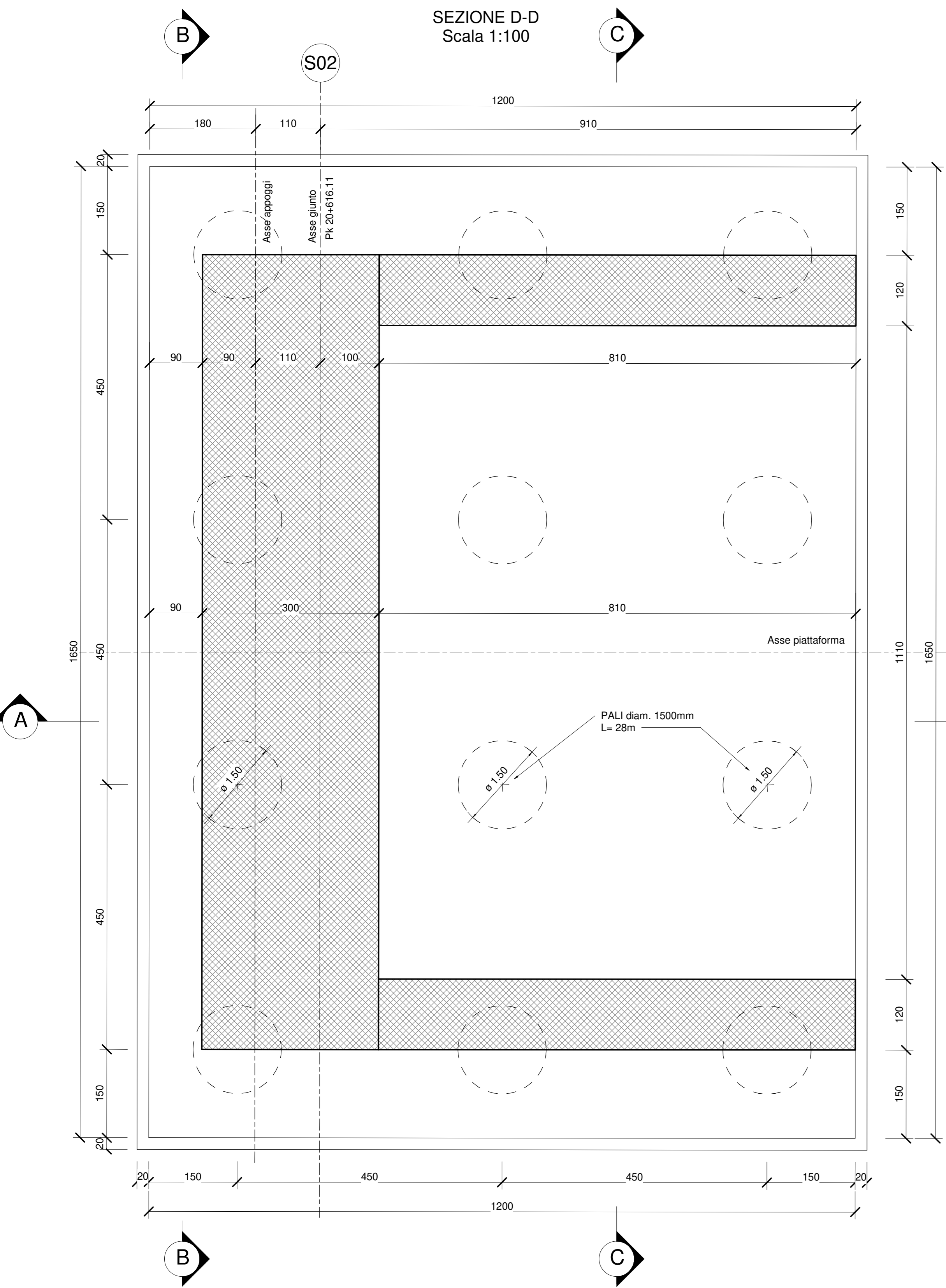

SEZIONE E-E
Scala 1:100

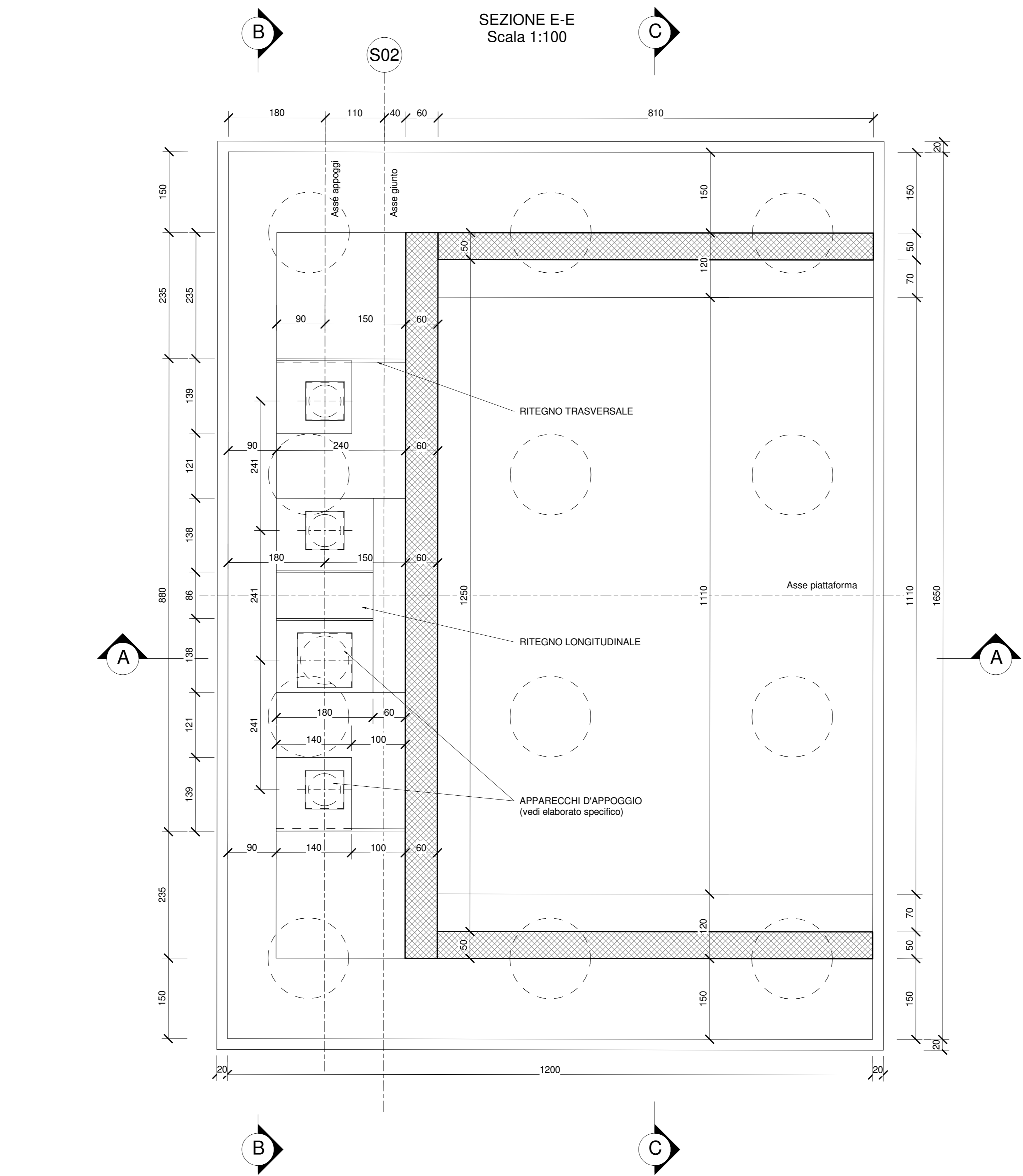

PER LA ZONA DI TRANSIZIONE SPALLA/RILEVATO FERROVIARIO SI RIMANDA ALL'ELABORATO SPECIFICO
PER LA TABELLA MATERIALI E LE INCIDENZE ARMATURE DELLE OPERE CIVILI SI RIMANDA ALL'ELABORATO SPECIFICO

COMITENTE
RFI
RETE FERROVIARIA ITALIANA
GRUPPO FERROVIE DELLO STATO ITALIANO
DIREZIONE INVESTIMENTI
DIREZIONE PROGRAMMI INVESTIMENTI
DIREZIONE SUD - PROGETTO ADRIATICA

DIREZIONE LAVORI
ITALFERR
GRUPPO FERROVIE DELLO STATO ITALIANO

APPALTATORE
AGOSTINO
INGEGNERIA - SERVIZI

MANDATARIA
ATLANTE

MANDANTI
HUBpro

PROGETTO ESECUTIVO
LINEA PESCARA - BARI
RADDOPPIO DELLA TRATTA FERROVIARIA TERMOLI - LESINA
LOTTO 2 e 3: RADDOPPIO TERMOLI - RIPALTA

Opere D'Arte Maggiori - Ponti e Viadotti Ferroviari
V111 - Viadotto da km 20+591,11 a km 20+616,11
Carpenteria spalla S2

Rev.	Descrizione	Redatto	Data	Verificato	Data	Approvato	Data	Autorizzato	Data
A	Prima emissione	Gen	01/2024	Mar	01/2024	Mar	01/2024	Mar	01/2024
B	Aggiornamento per RFI	Gen	01/2024	Mar	01/2024	Mar	01/2024	Mar	01/2024

File: L10B.0.2.E.ZZ.BB.V111.0.4.002.B.pdf