

SEZIONE A-A - Scala 1:50

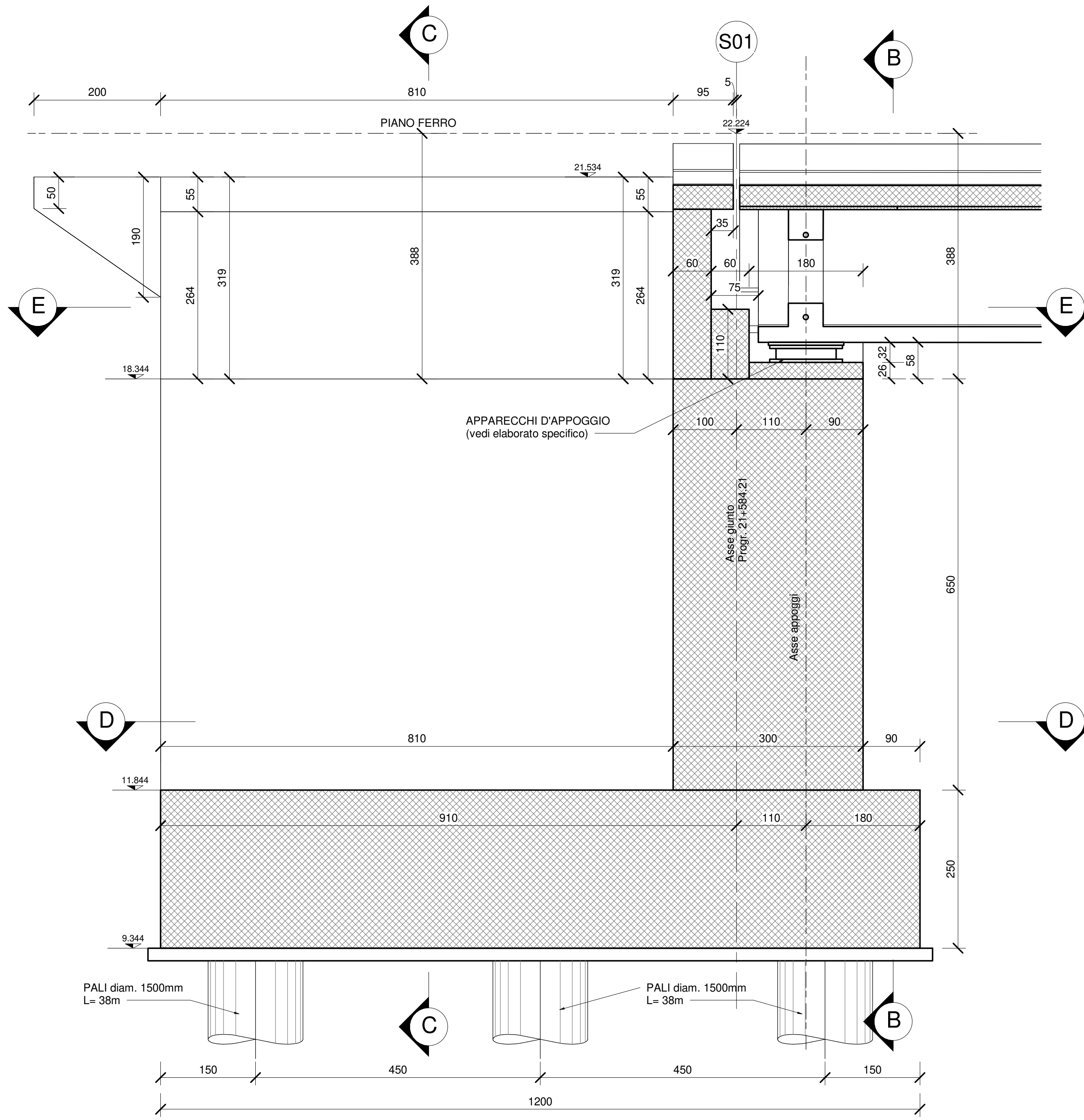

SEZIONE B-B - Scala 1:50

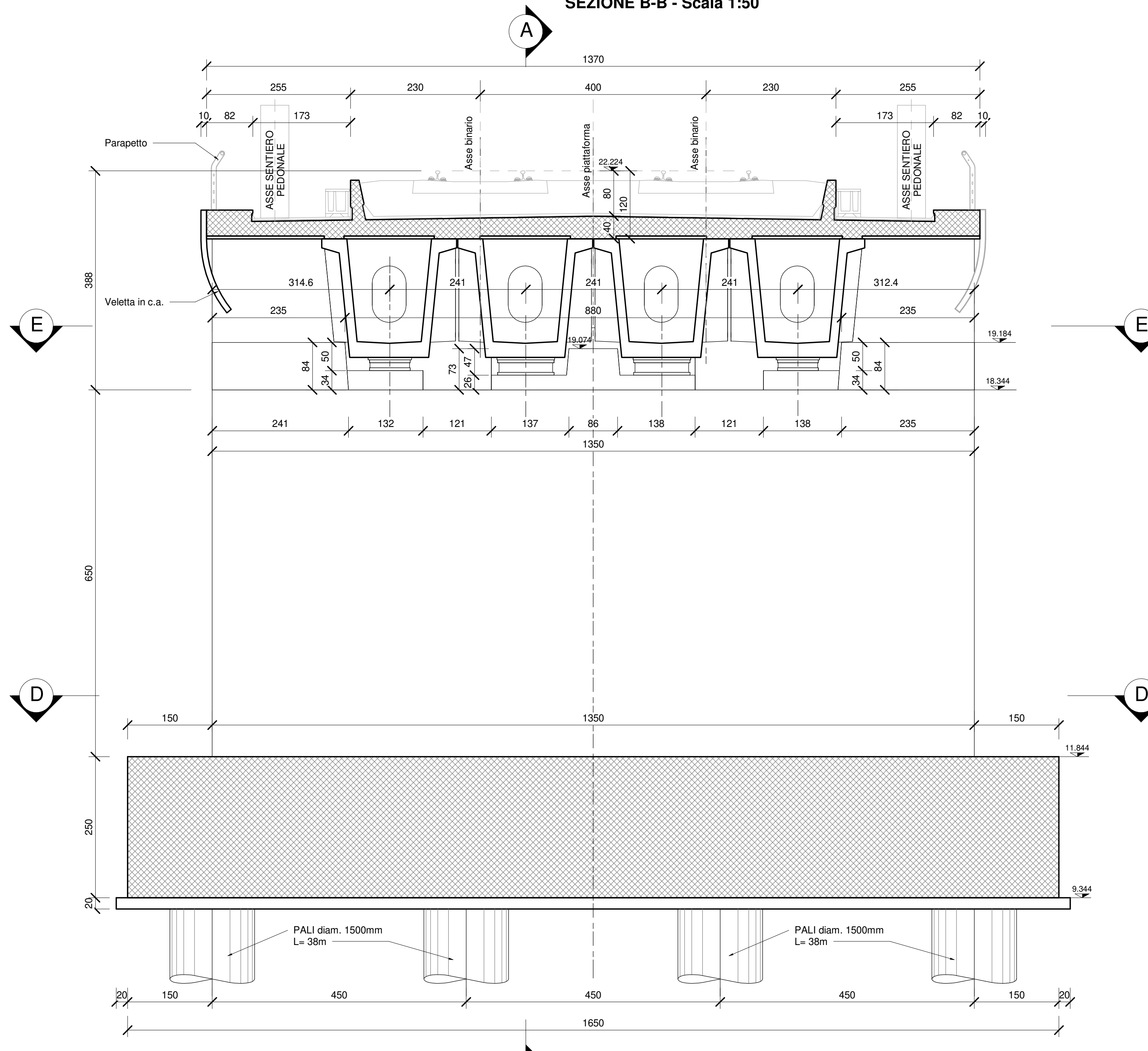

SEZIONE C-C - Scala 1:50

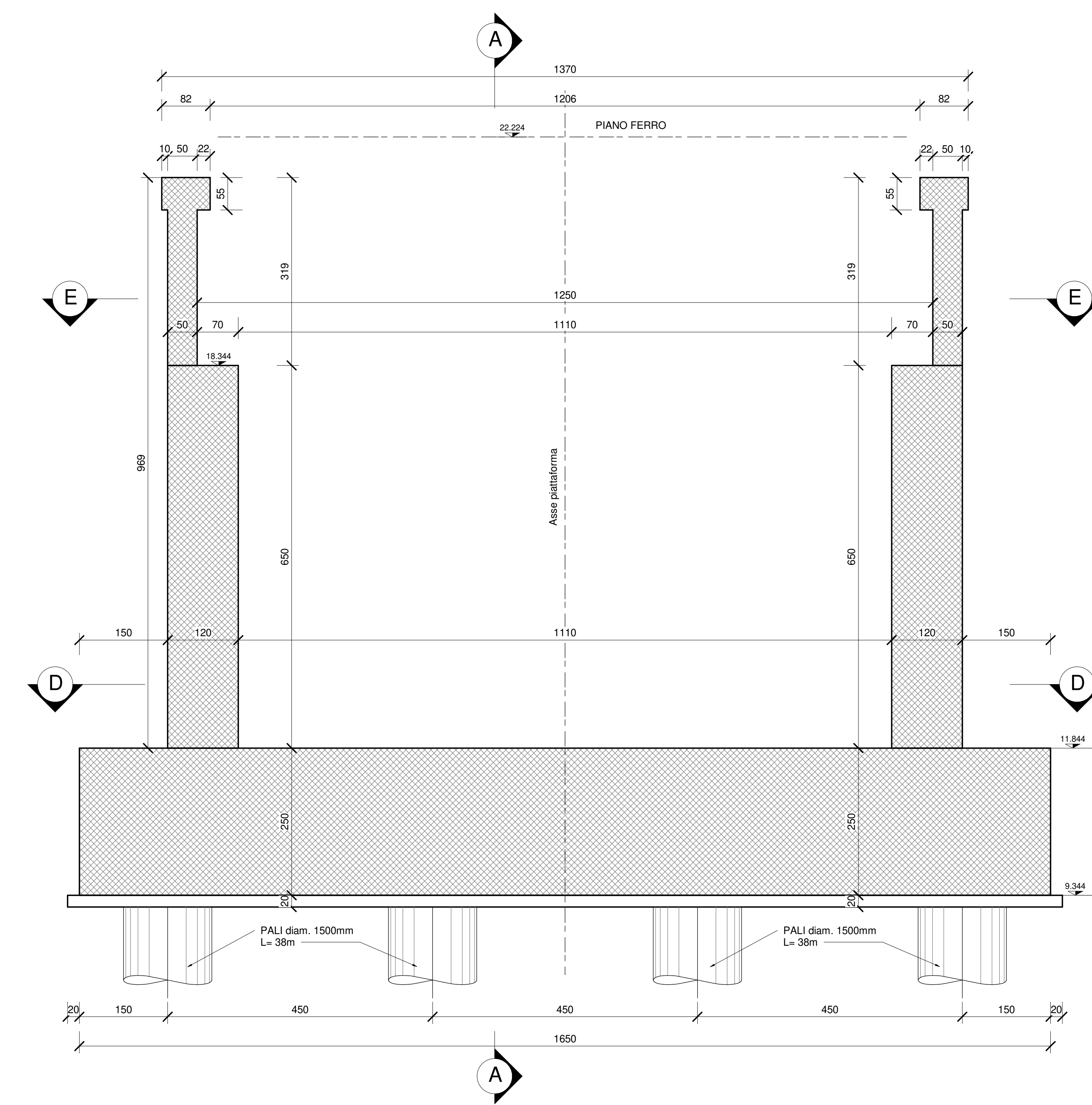

SEZIONE D-D - Scala 1:50

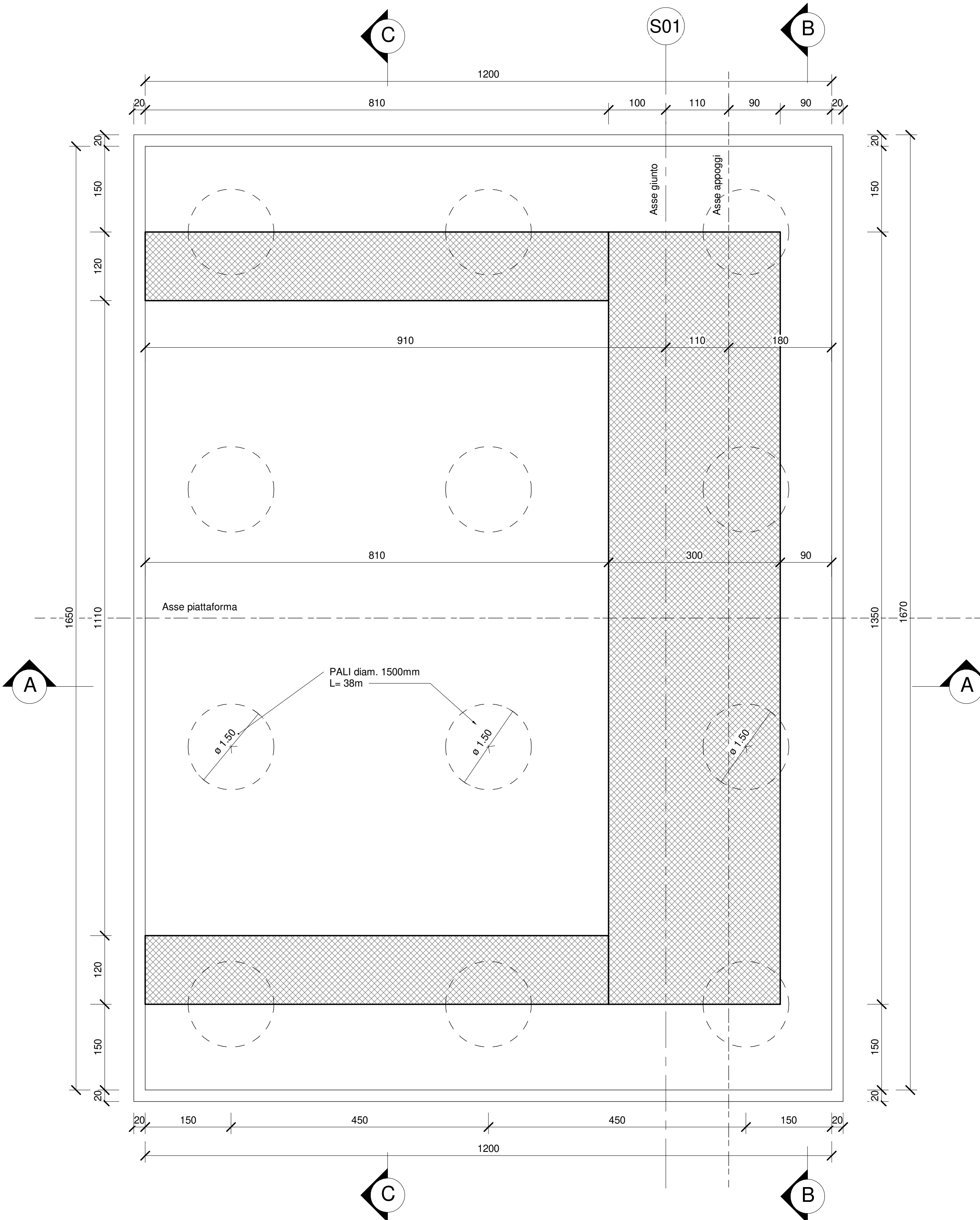

SEZIONE E-E - Scala 1:50

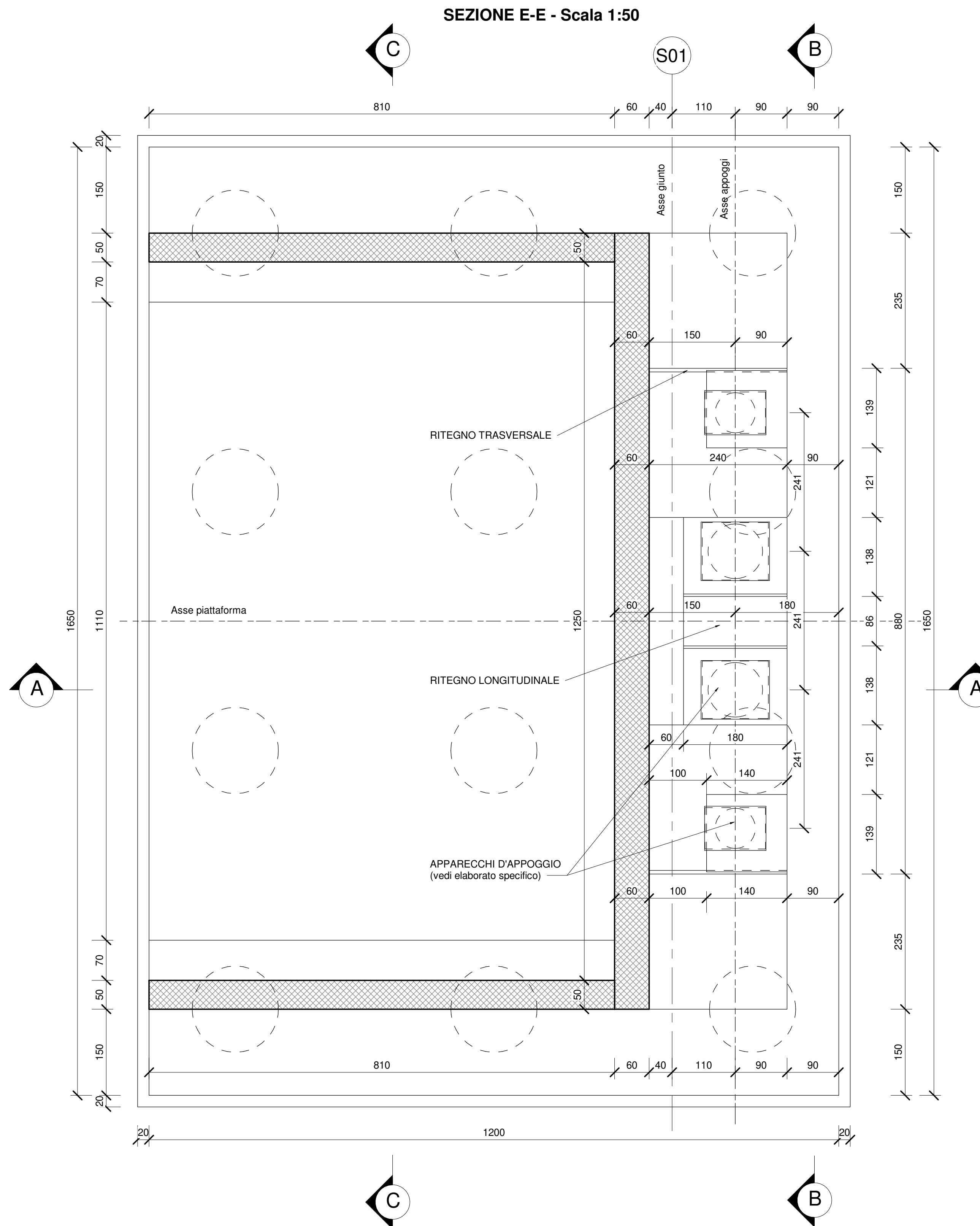

PER LA ZONA DI TRANSIZIONE SPALLA/RILEVATO FERROVIARIO SI RIMANDA ALL'ELABORATO SPECIFICO
 PER LA TABELLA MATERIALI E LE INCIDENZE ARMATURE DELLE OPERE CIVILI SI RIMANDA ALL'ELABORATO SPECIFICO

COMMITTENTE: **RFI** RETE FERROVIARIA ITALIANA
 GRUPPO FERROVIE DELLO STATO ITALIANE
 DIREZIONE INVESTIMENTI
 DIREZIONE PROGRAMMI INVESTIMENTI
 DIREZIONE SUD - PROGETTO ADRIATICA

DIREZIONE LAVORI: **ITALFER** GRUPPO FERROVIE DELLO STATO ITALIANE

APPALTATORE: **AGOSTINO** COSTRUZIONI GENERALI
ATLANTE

PROGETTAZIONE: MANDATARIA **HUB** MANDANTI **HYPRO**

PROGETTO ESECUTIVO
LINEA PESCARA - BARI
RADDOPPIO DELLA TRATTA FERROVIARIA TERMOLI - LESINA
LOTTO 2 e 3: RADDOPPIO TERMOLI - RIPALTA

Opere D'Arte Maggiori - Ponti e Viadotti Ferroviari
 V113 - Viadotto da km 21+584,210 a km 21+609,210
 Carpenteria spalla S1

APPALTATORE: **AGOSTINO** COSTRUZIONI GENERALI S.p.A.
 DIRETTORE DELLA PROGETTAZIONE: **AGOSTINO** COSTRUZIONI GENERALI S.p.A.

SCALA: 1:50

COMMESSA: L110B 02 E ZZ BB V11304 001 B

Rev.	Descrizione	Redatto	Data	Verificato	Data	Approvato	Data	Autorizzato Data
A	Prima emissione	Gen	04/05/2011	Mar	04/05/2011	Gen	04/05/2011	04/05/2011
B	Aggiornamento per RFI	Gen	11/05/2011	Mar	11/05/2011	Gen	11/05/2011	11/05/2011

File: L110B.0.2.E.ZZ.BB.V113.0.4.001.B.pdf in: Etab