SEZIONE LONGITUDINALE FASE 3-Scala 1:200

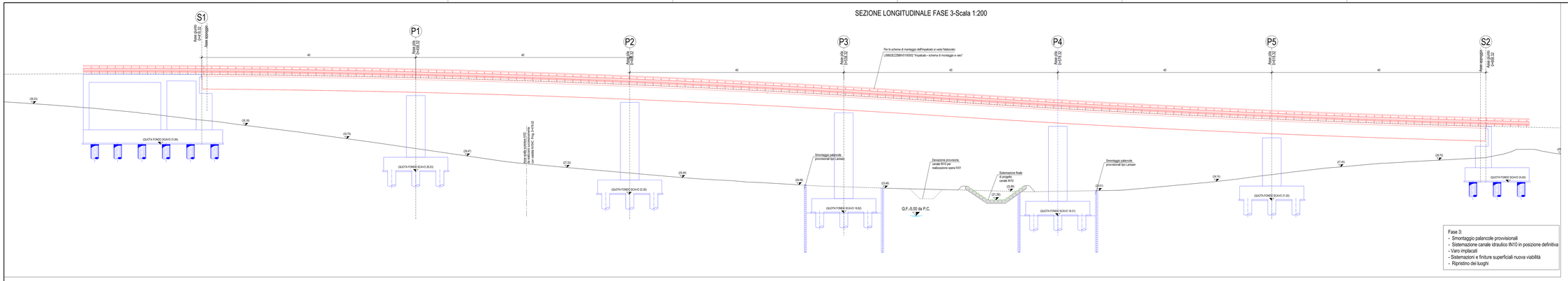

PLANIMETRIA FASE 3-Scala 1:200

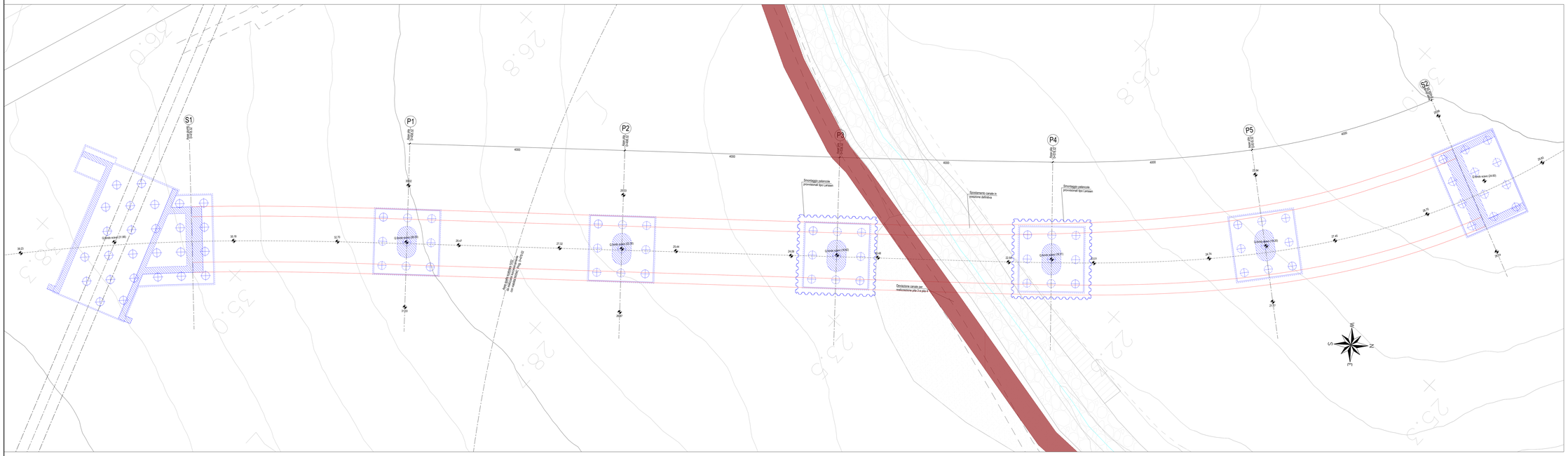

PIANTA CHIAVE-Scala 1:1000

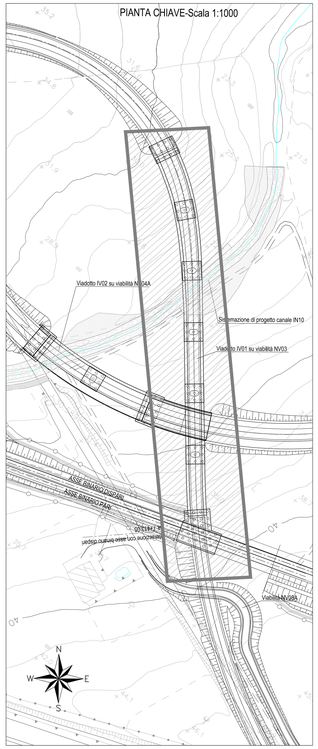

LEGENDA:	
pista di cantiere	Per il dettaglio della deviazione del canale IN10 si veda l'elaborato LI0B02EZZP2IN0100001
opera in fase di realizzazione	
opera già realizzata	

COMMITTENTE:

RFI RETE FERROVIARIA ITALIANA
GRUPPO FERROVIE DELLO STATO ITALIANE
DIREZIONE INVESTIMENTI
DIREZIONE PROGRAMMI INVESTIMENTI
DIREZIONE SUD - PROGETTO ADRIATICA

DIREZIONE LAVORI:

ITALFERR GRUPPO FERROVIE DELLO STATO ITALIANE

APPALTATORE:

MANDATARIA: D'AGOSTINO COSTRUZIONI GENERALI

MANDANTI: Consorzio Stabile Marmi In Rappresa C.S.; ATLANTE

PROGETTAZIONE:

MANDATARIA: HUB ENGINEERING

MANDANTI: HYDROpro

PROGETTO ESECUTIVO

LINEA PESCARA - BARI
RADDOPPIO DELLA TRATTA FERROVIARIA TERMOLI - LESINA
LOTTO 2 e 3: RADDOPPIO TERMOLI - RIPALTA

Firmato digitalmente da:
Facchini Massimo
Firmato il 13/03/2024 18:13
Seriale Certificato: 2702585
Valido dal 01/09/2023 al 01/09/2026
InfoCamere Qualified Electronic Signature CA

IV01 da km 0+658,327 a km 0+418,326 (NV-03)
Fasi costruttive dell'opera piante e sezioni Tav.3/3

APPALTATORE	PROGETTAZIONE		SCALA:
DIRETTORE TECNICO Ing. Massimo D'AGOSTINO S.A.P. INGEGNERIA & CONSULTING S.r.l. Ing. Donato BRAICO	DIRETTORE TECNICO Ing. Massimo FACCHINI ORDINE INGEGNERI PROV. PARMA n. 1037		1:200

COMMESSA	LOTTO	FASE	ENTE	TIPO DOC.	OPERA/DISCIPLINA	PROGR.	REV.
LI0B	02	E	ZZ	P8	IV0100	004	B

Revis.	Descrizione	Redatto	Data	Verificato	Data	Approvato	Data	Autorizzato Data
A	Prima emissione per Rev.0.001	Ing. M. Calderoni	Luglio 2023	Ing. C. Salvarani	Luglio 2023	Ing. S. Canale D'AGOSTINO COSTRUZIONI GENERALI	Luglio 2023	
B	Revisione a seguito di CSt.n01	Ing. A. Zuna	Ottobre 2023	Ing. M. Calderoni	Ottobre 2023	Ing. M. Facchini ORDINE INGEGNERI PROV. PARMA n. 1037	Ottobre 2023	Ing. M. Facchini ORDINE INGEGNERI PROV. PARMA n. 1037 SAP INGEGNERIA & CONSULTING S.r.l.

File: LI0B02EZZP8IV0100004B.DWG

n. Elab.: