

SEZIONE TRASVERSALE TIPO CORRENTE (IN RETTILINEO CONCIO TIPO 6)-Scala 1:10

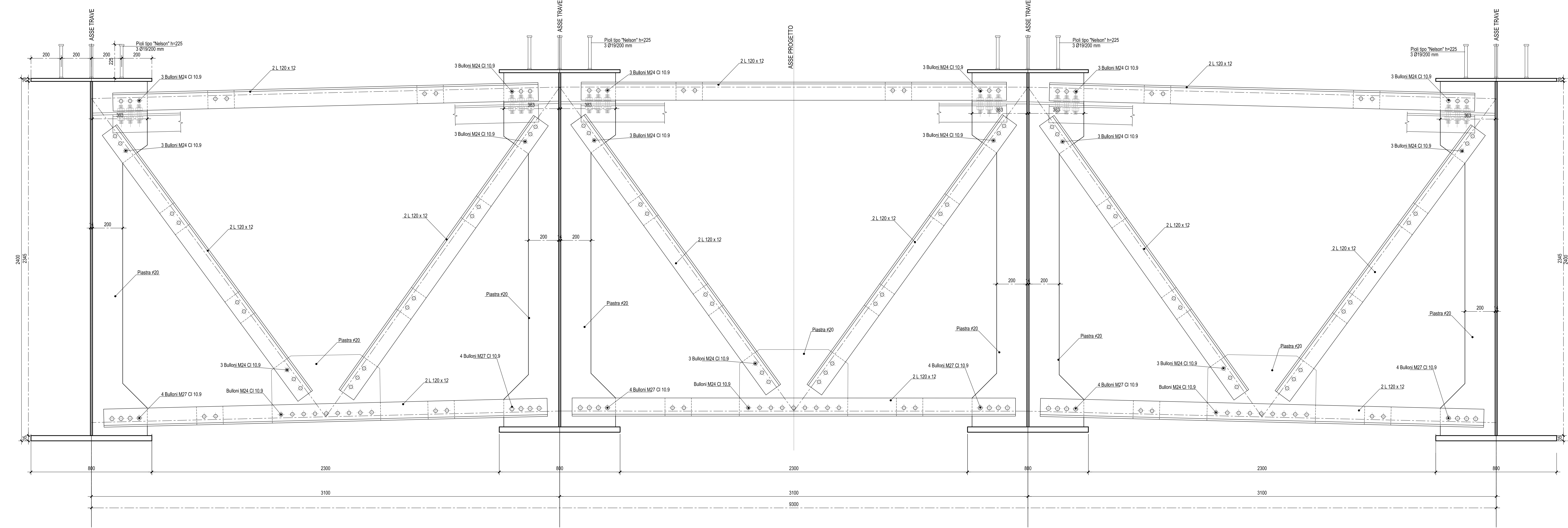

SEZIONE TRASVERSALE TIPO CORRENTE (IN RETTILINEO CONCIO TIPO 6)-Scala 1:10

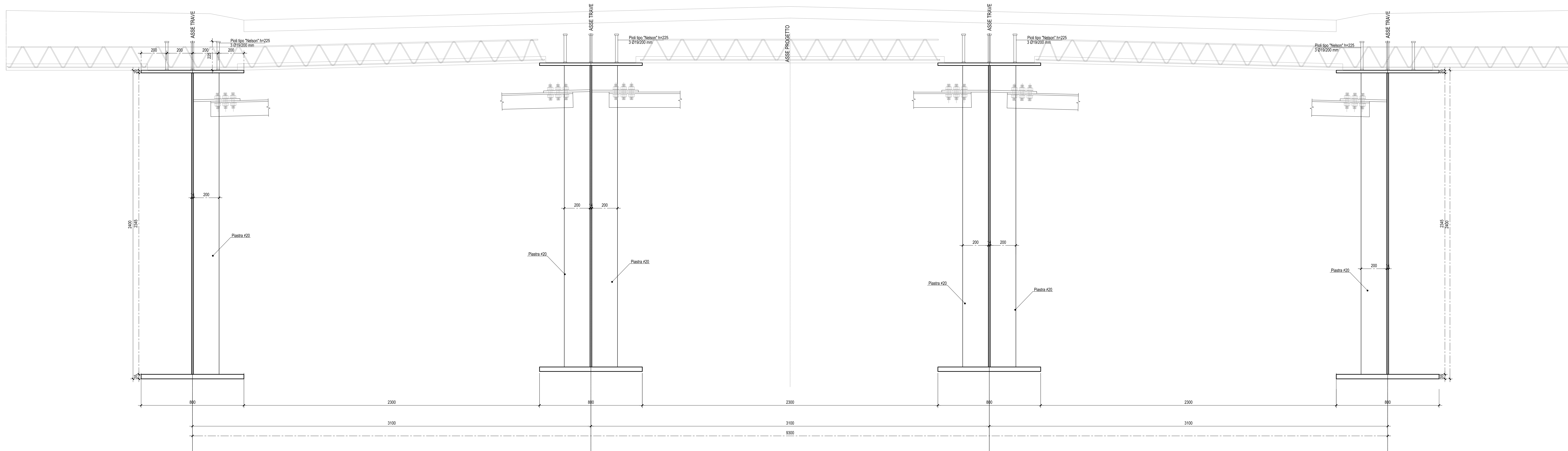

N.B.: Per la tabella materiali completa degli IV-Ponti e Viadotti stradali, si rimanda all'elaborato L10B02ZZQXC0000002

COMITENTE:
RFI
 RETTE FERROVIARIE ITALIANE
 GRUPPO FERROVIE DELLO STATO ITALIANE
 DIREZIONE INVESTIMENTI
 DIREZIONE PROGRAMMI INVESTIMENTI
 DIRETTRICE SUD - PROGETTO ADRIATICA

DIREZIONE LAVORI:
ITALFERR
 GRUPPO FERROVIE DELLO STATO ITALIANE

APPALTATORE:
ACQUINO CONTROLLI E INGEGNERIA
ATLANTE MANDANTINI

PROGETTAZIONE:
 MANAGERIA **HUB** MANDANTI **HYPRO**

PROGETTO ESECUTIVO
LINEA PESCARA - BARI
RADDOPPIO DELLA TRATTA FERROVIARIA TERMOLI - LESINA
LOTTO 2 e 3: RADDOPPIO TERMOLI - RIPALTA

IV01 da km 0+658,327 a km 0+418,326 (NV03)
 Impalcato - sezione trasversale intermedia

COMMESSA	LOTTO	FASE	ENTE	PROGETTAZIONE	PROGR.	REVISIONI	SCALA
L10B02	02	E	ZZ	BK	IV0109	002	C

Rev.	Descrizione	Redatto	Data	Verificato	Data	Approvato	Data	Autografo Data
A	Prima emissione	Ing. M. Galliani	04/06/2022	Ing. V. Caracciolo	04/06/2022	Ing. S. Crivello	04/06/2022	
B	Aggiornamento per NV-12001	Ing. A. Zappalà	04/06/2022	Ing. M. Caracciolo	04/06/2022	Ing. S. Crivello	04/06/2022	
C	Integrazione requisiti di sicurezza	Ing. A. Zappalà	04/06/2022	Ing. M. Caracciolo	04/06/2022	Ing. S. Crivello	04/06/2022	