

SEZIONE A-A-Scala 1:50

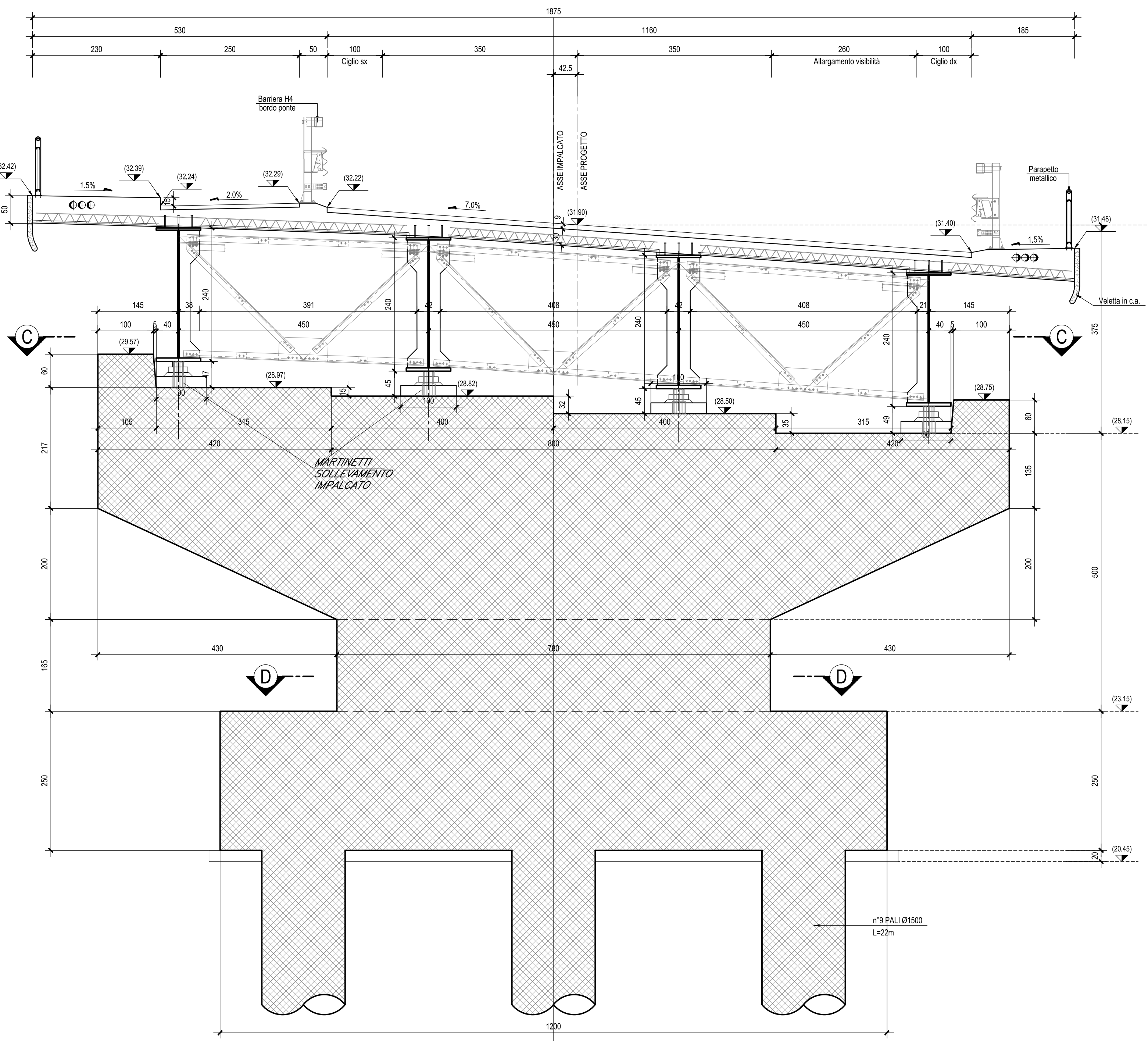

SEZIONE B-B-Scala 1:50

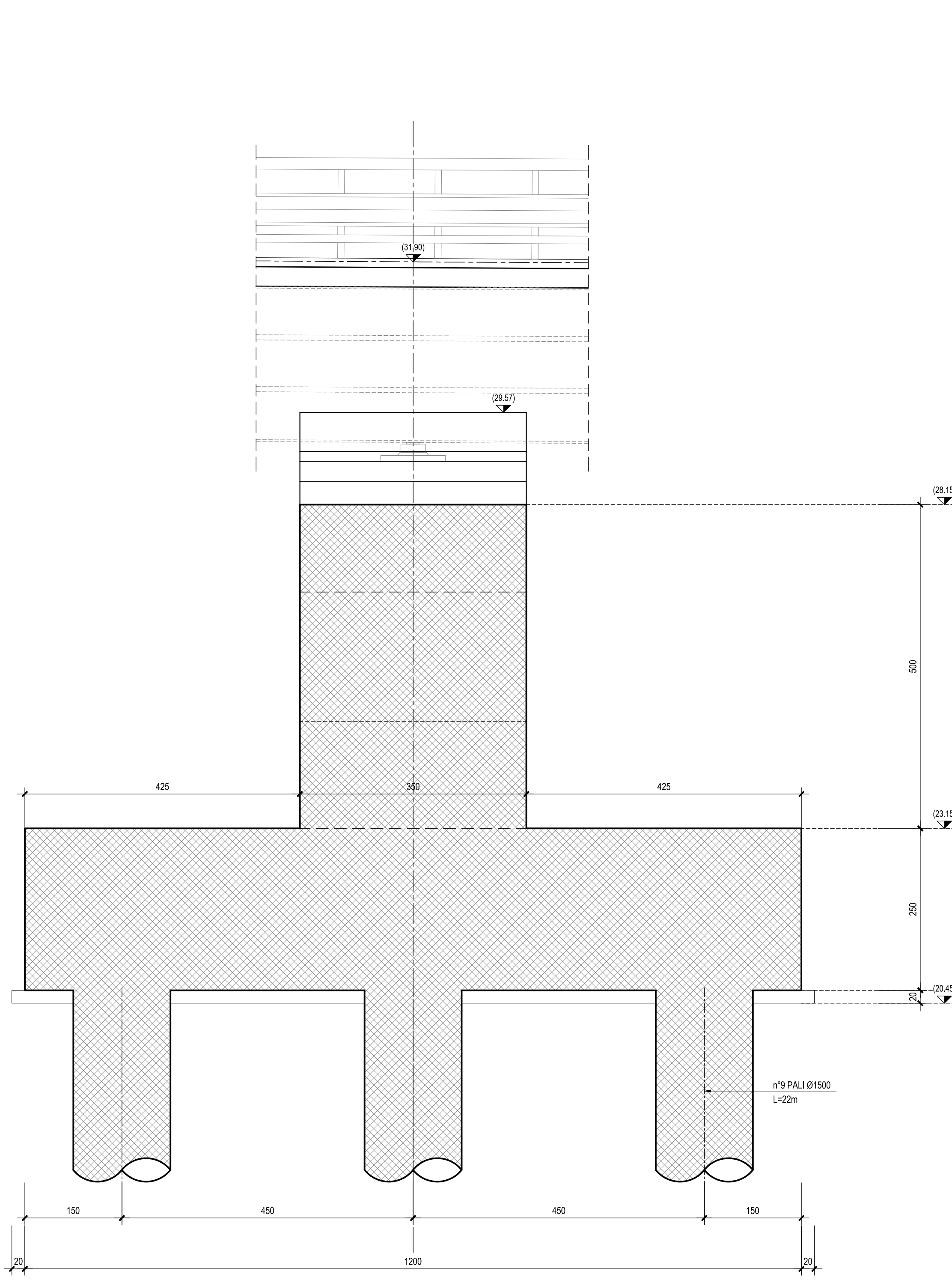

PROSPETTO C-C-Scala 1:50

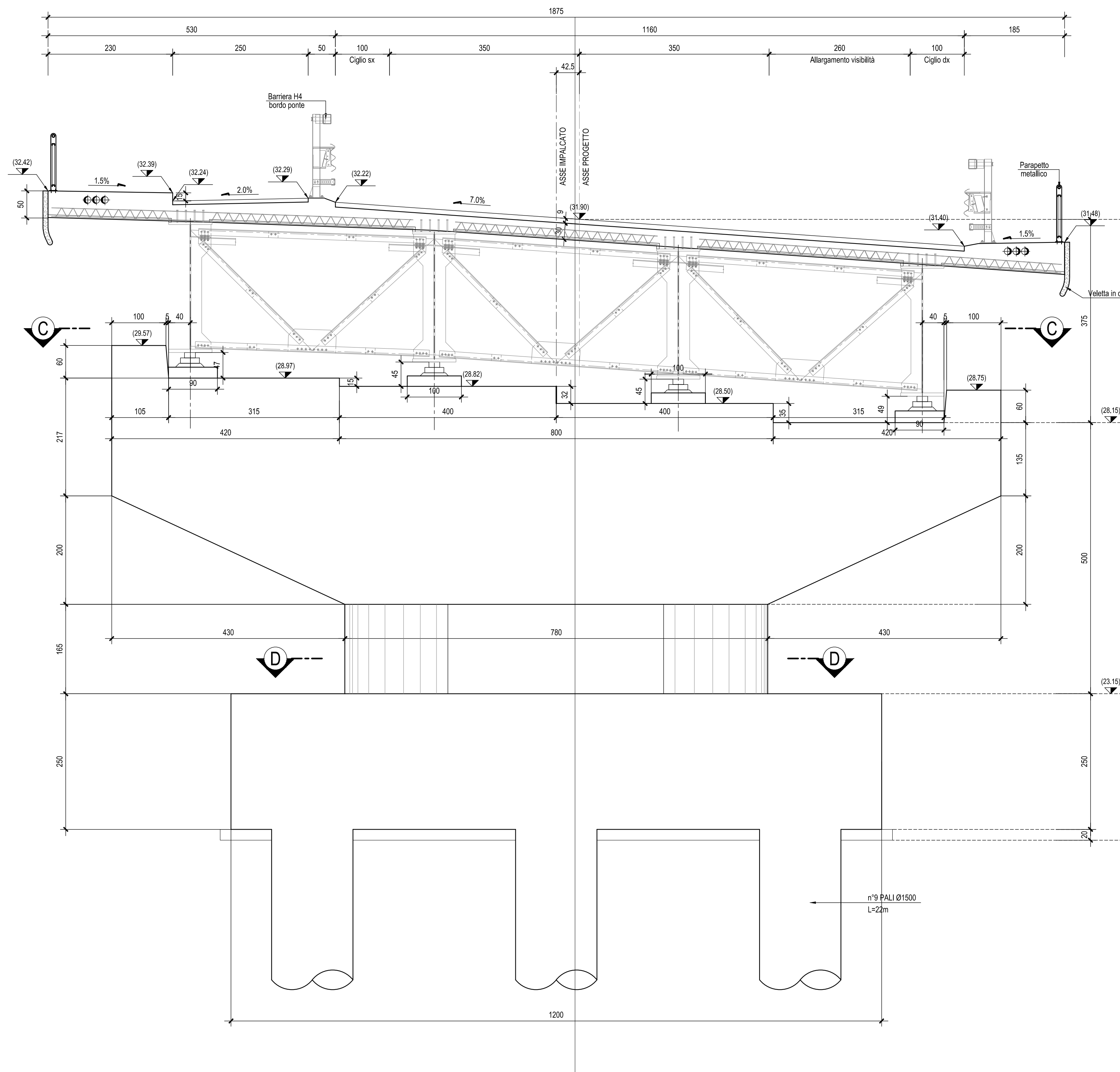

SEZIONE C-C-Scala 1:50

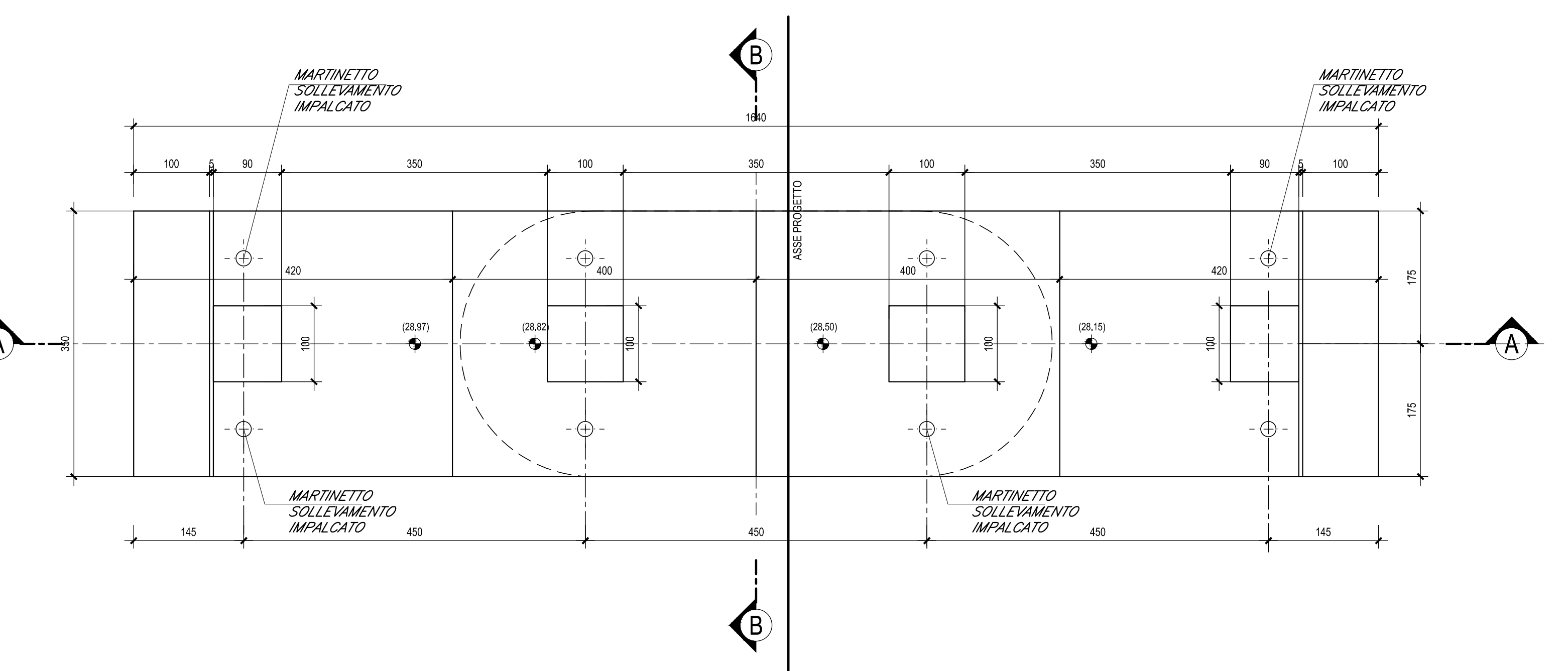

SEZIONE D-D-Scala 1:50

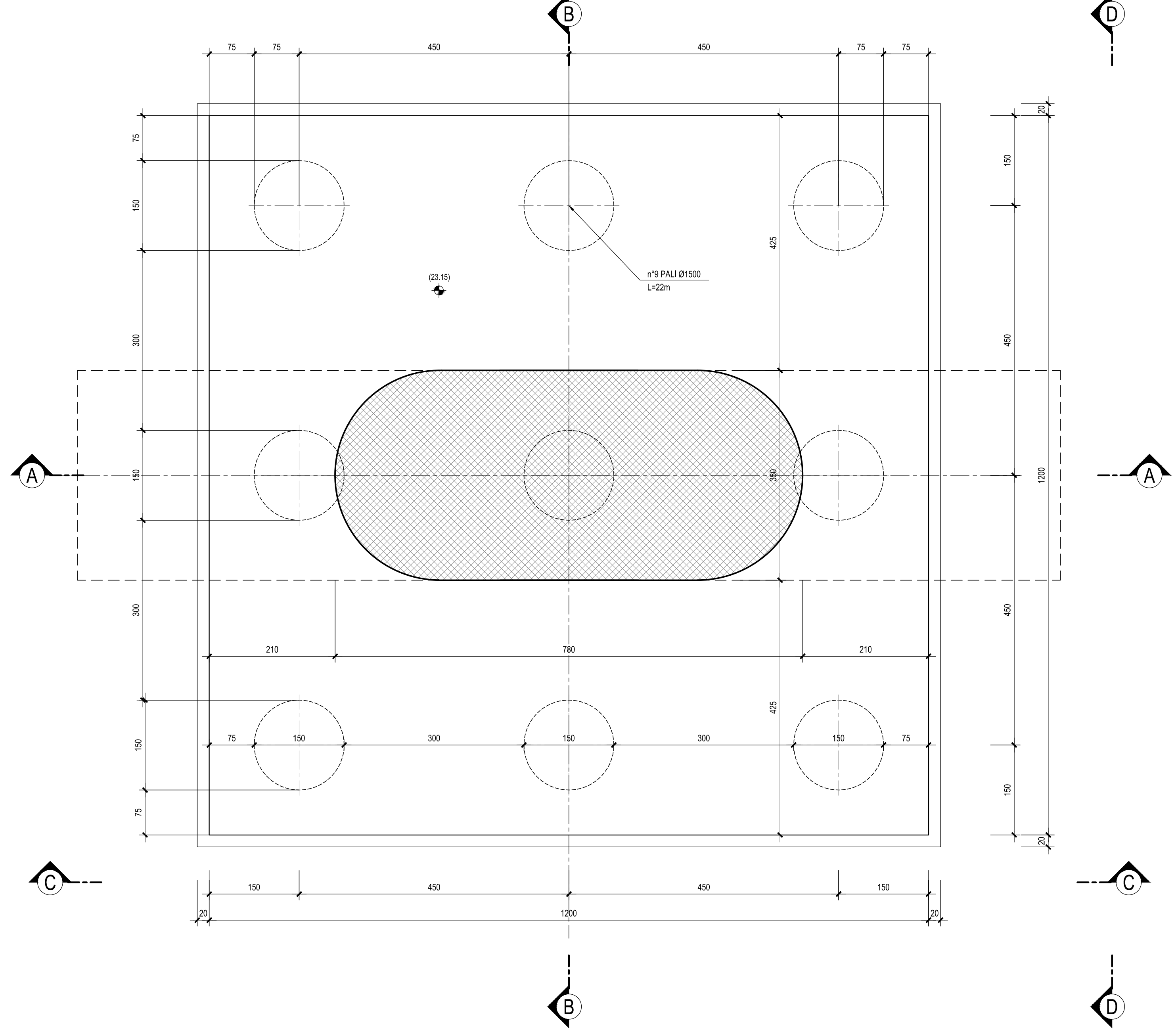

PROSPETTO D-D-Scala 1:50

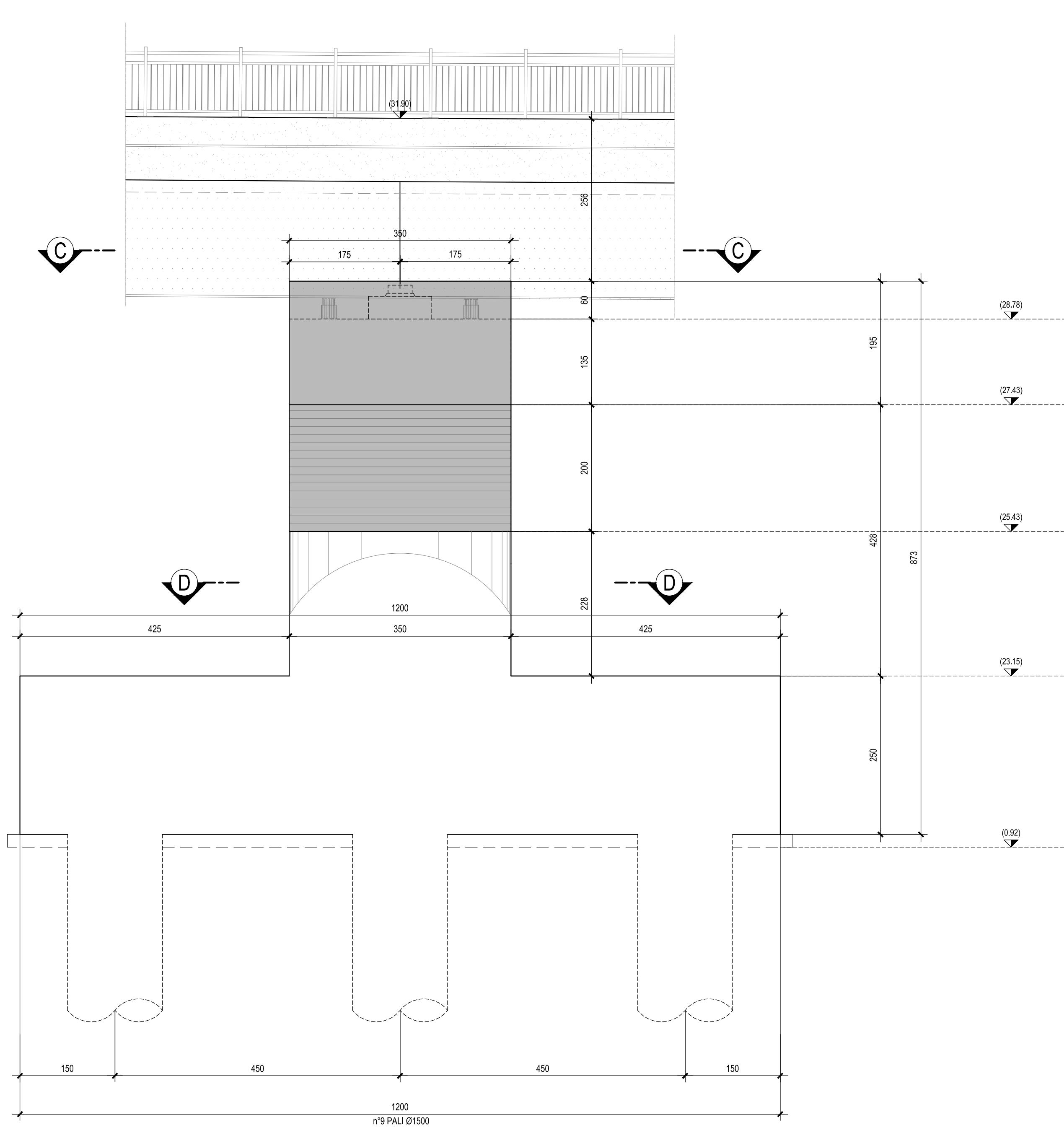

PIANTA CHIAVE-Scala 1:1000

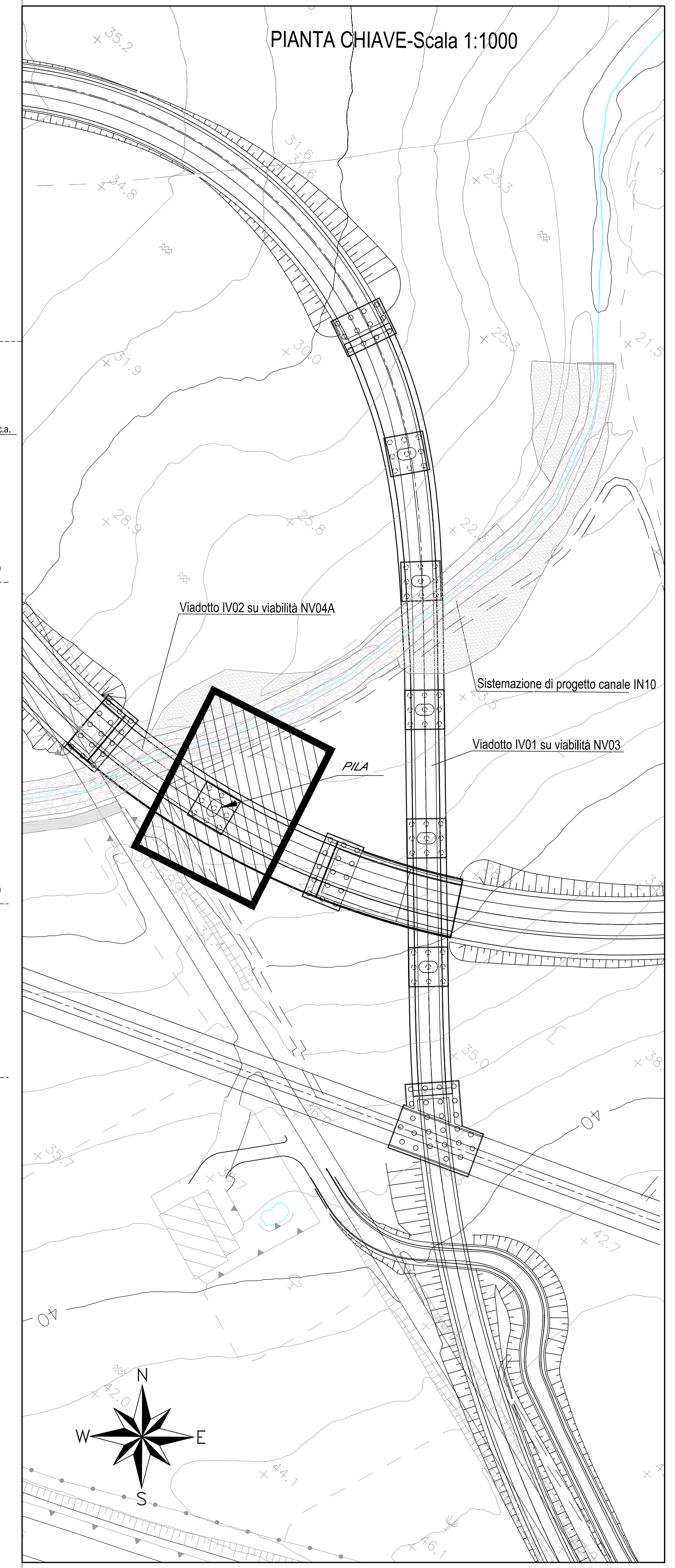

N.B.: Per la tabella materiali completa degli IV-Ponti e Viadotti stradali, si rimanda all'elaborato LI0B02EZZQXC000002

COMITENTE: **RFI** RETE FERROVIARIA ITALIANA GRUPPO FERROVIE DELLO STATO ITALIANO  
 DIREZIONE INVESTIMENTI  
 DIREZIONE PROGRAMMI INVESTIMENTI  
 DIRETTRICE SUD - PROGETTO ADRIATICA

APPALTATORE: **AGOSTINO** COSTRUZIONI GENERALI S.p.A. MANDATARIA  
**ATLANTE** MANDANTIS

PROGETTAZIONE: **HUB** MANDATARI  
**IMpro** MANDANTI

**PROGETTO ESECUTIVO**  
**LINEA PESCARA - BARI**  
**RADDOPPIO DELLA TRATTA FERROVIARIA TERMOLI - LESINA**  
**LOTTO 2 e 3: RADDOPPIO TERMOLI - RIPALTA**

IV02 da km 0+486,603 a km 0+566,004 (Viabilità accesso fermata Campomarino)  
 Pila P1 - Carpenteria

Rev.	Descrizione	Redatto	Data	Verificato	Data	Approvato	Data	Autore/Rev. Data
A	Primo Esame	Ing. M. Calabrese	02/09/2023	Ing. V. Calabrese	02/09/2023	Ing. S. Corallo	02/09/2023	
B	Approvazione per R.O. valida	Ing. A. Zito	12/09/2023	Ing. M. Calabrese	12/09/2023	Ing. S. Corallo	12/09/2023	
C	Revisione esig. e CDO in CDO	Ing. A. Zito	02/10/2023	Ing. M. Calabrese	02/10/2023	Ing. S. Corallo	02/10/2023	

File: LI0B02EZZBBV0205001C.DWG (n. Elab.: