

SEZIONE TRASVERSALE-Scala 1:50  
(SPALLA S1)

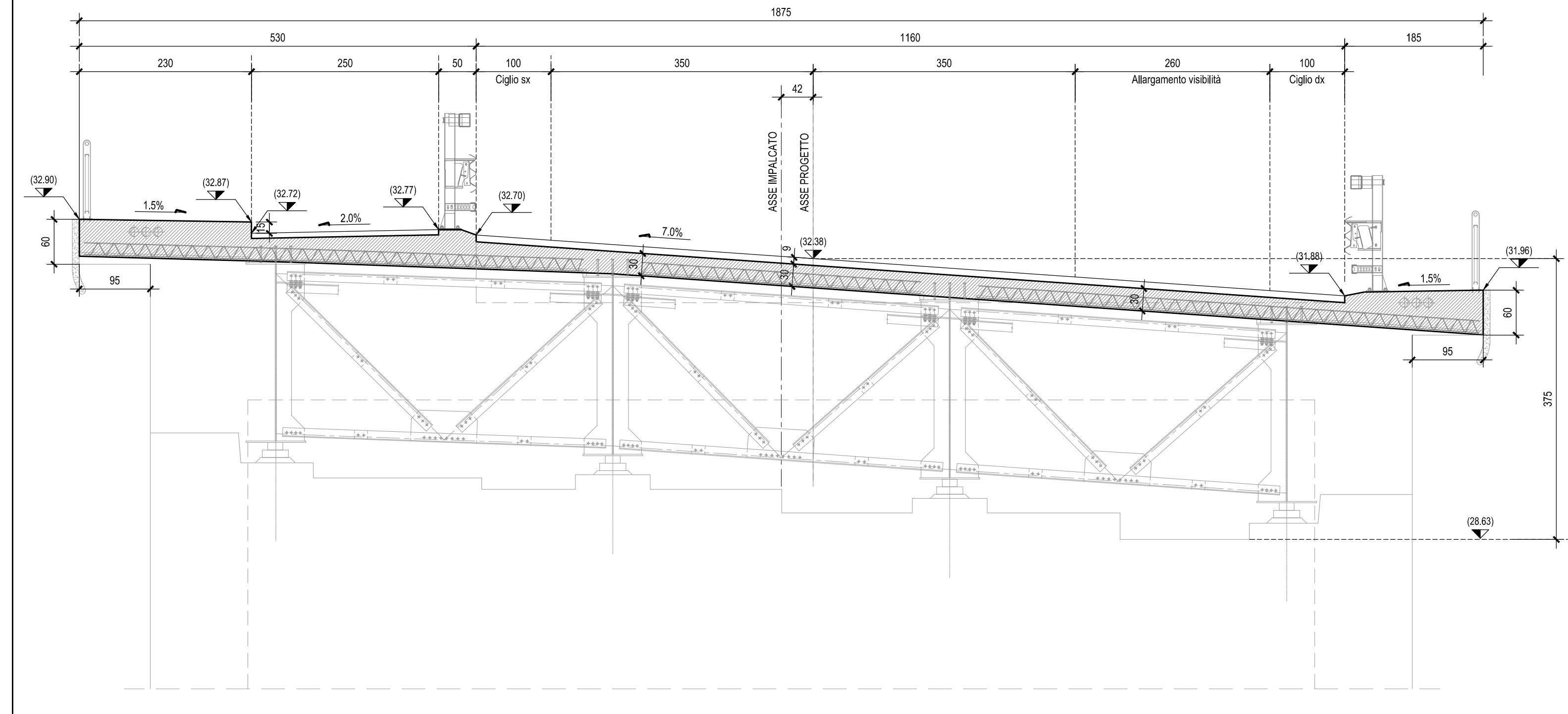

SEZIONE TRASVERSALE-Scala 1:50  
(PILA)

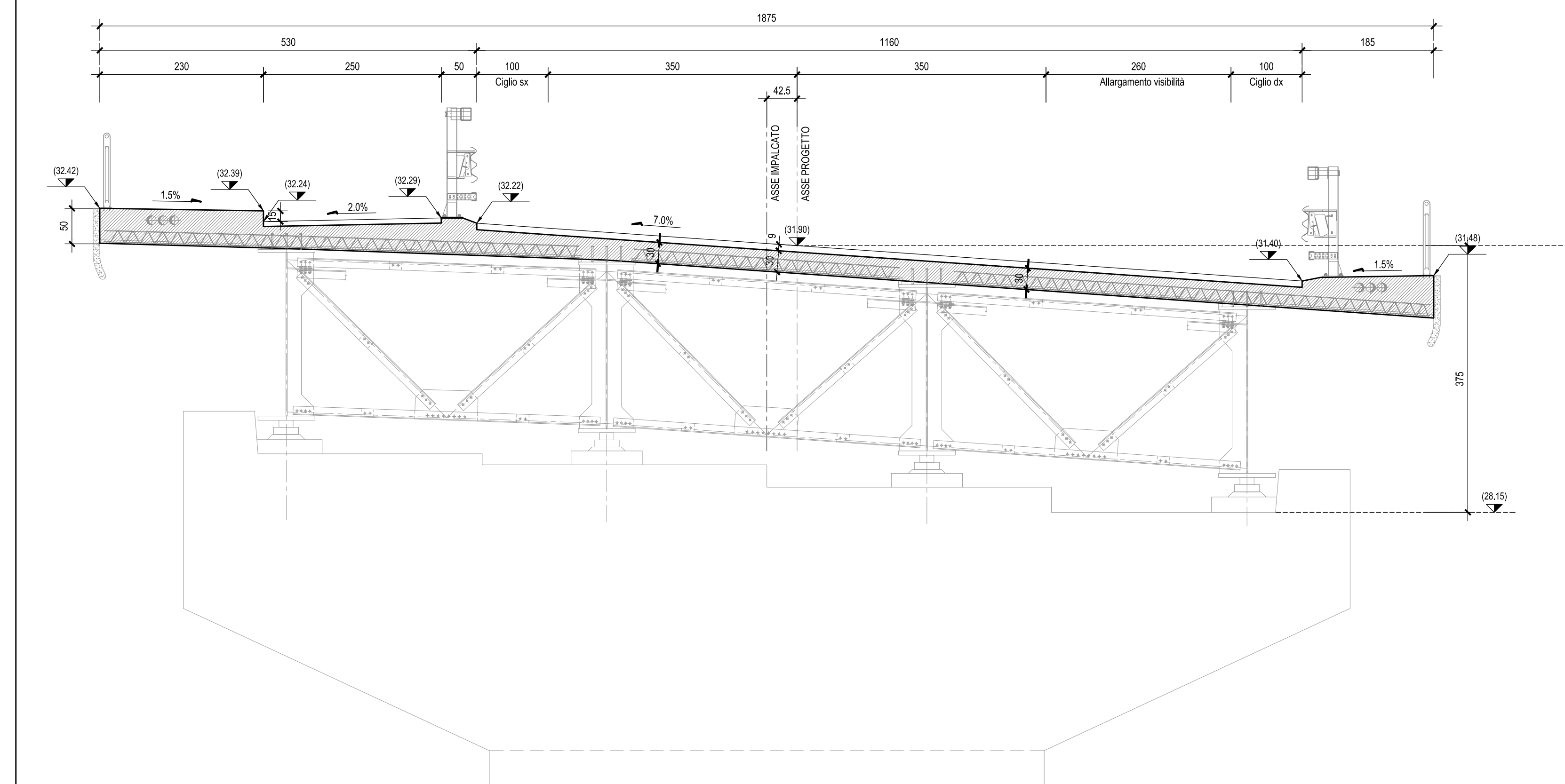

PARTICOLARE ARMATURA TRALICCIO PREDALLE  
SCALA 1:20

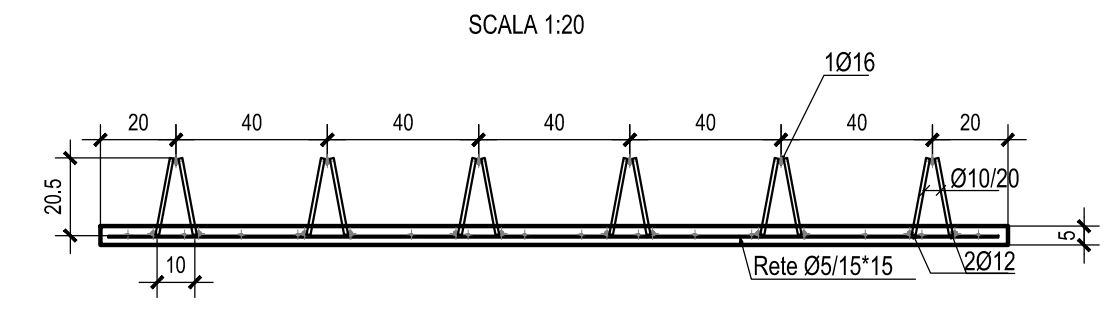

Fasi getto soletta  
FASE 1 - POSIZIONAMENTO PREDALLE

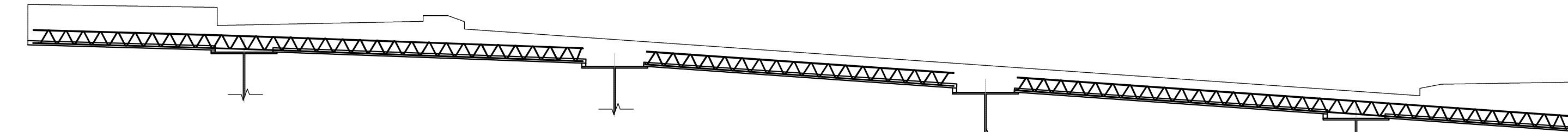

Fasi getto soletta  
FASE 2 - GETTO SOLETTA FINO ALLA QUOTA INDICATA

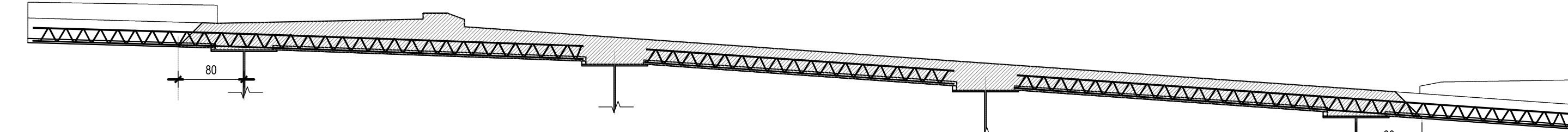

Fasi getto soletta  
FASE 3 - GETTO DELLO SBALZO

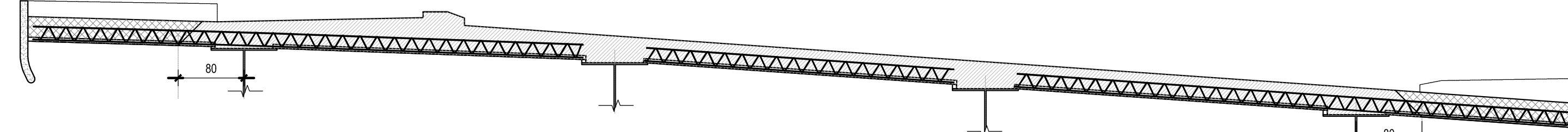

Fasi getto soletta  
FASE 4 - GETTO FINALE DEI CORDOLI

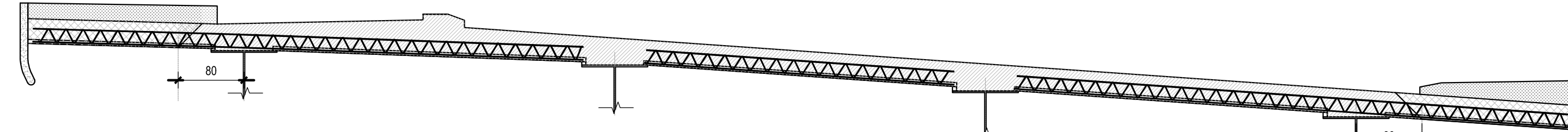

SEZIONE TRASVERSALE-Scala 1:50  
(SPALLA S2)

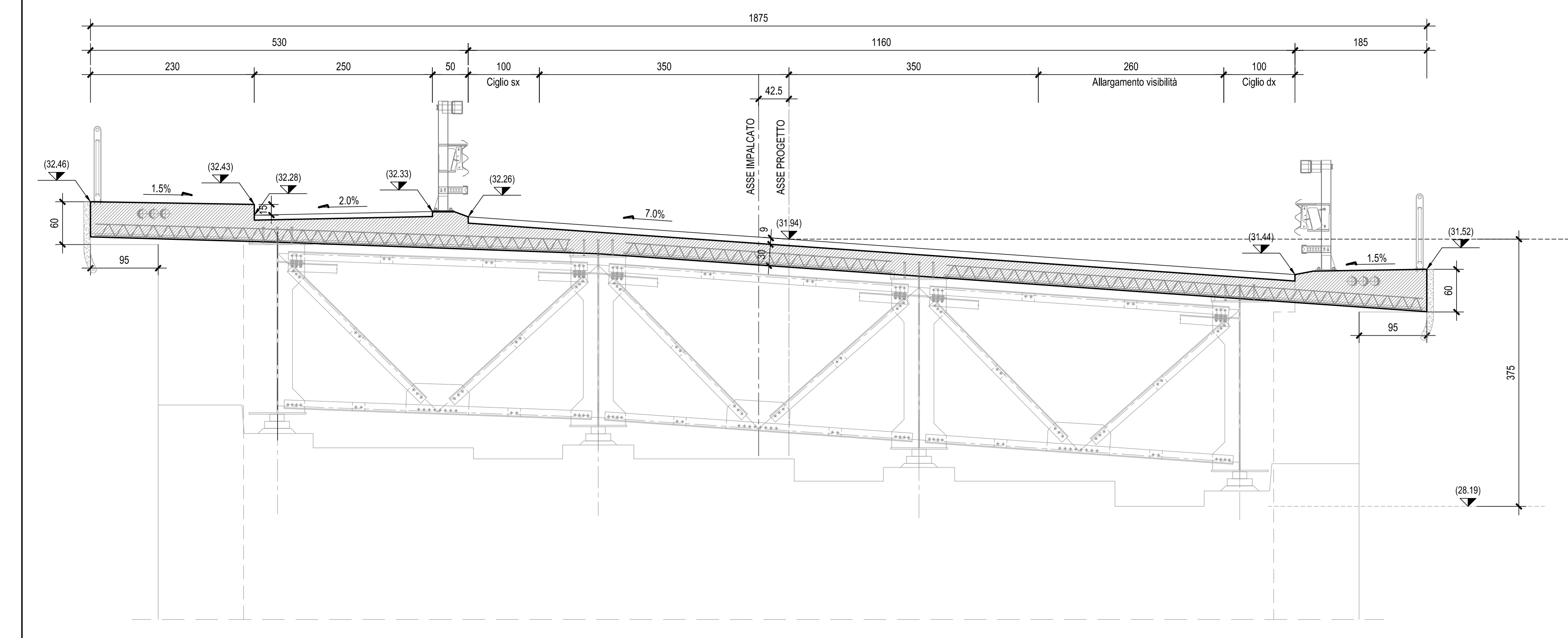

N.B.: Per la tabella materiali completa degli IV Ponti e Viadotti stradali, si rimanda all'elaborato LI0B02ZZXQCC000002

COMMITTENTE: **RFI** RETE FERROVIARIA ITALIANA  
GRUPPO FERROVIE DELLO STATO ITALIANE  
DIREZIONE INVESTIMENTI  
DIREZIONE PROGRAMMI INVESTIMENTI  
DIRETTRICE SUD - PROGETTO ADRIATICA

DIREZIONE LAVORI:

APPALTATORE: **AGOSTINI** COSTRUZIONI **ATLANTE**

PROGETTAZIONE: **HUB** **pro**

**PROGETTO ESECUTIVO**  
**LINEA PESCARA - BARI**  
**RADDOPPIO DELLA TRATTA FERROVIARIA TERMOLI - LESINA**  
**LOTTO 2 e 3: RADDOPPIO TERMOLI - RIPALTA**

IV02 da km 0+488,603 a km 0+566,004 (Viabilità accesso fermata Campomarino)  
Impalcato - Carpentaria soletta

APPALTATORE: **TRALICCI**  
DIRETTORE TECNICO: **TRALICCI**  
A.A. PIAZZOLLO

COMMESSA: **LI0B02ZZXQCC000002**

LOTTO: **02** FASE: **E** BENT: **ZZ** OPERADISCIPLINA: **BB** PROG: **IV020A** REV: **001** C

| Rev. | Descrizione                          | Redatto           | Data       | Verificato        | Data       | Approvato        | Data       | Autore | Data |
|------|--------------------------------------|-------------------|------------|-------------------|------------|------------------|------------|--------|------|
| A    | Prva Disegno                         | Ing. M. Calabrese | 02/09/2023 | Ing. V. Calabrese | 02/09/2023 | Ing. S. Crivello | 02/09/2023 |        |      |
| B    | Aggiornamento per file v004          | Ing. A. Zapp      | 02/09/2023 | Ing. M. Calabrese | 02/09/2023 | Ing. S. Crivello | 02/09/2023 |        |      |
| C    | Revisione a seguito di (04/01+04/01) | Ing. A. Zapp      | 02/09/2023 | Ing. M. Calabrese | 02/09/2023 | Ing. S. Crivello | 02/09/2023 |        |      |

File: LI0B02ZZXQCC000002.DWG n. Elab.: