

SEZIONE LONGITUDINALE  
Scala 1:200

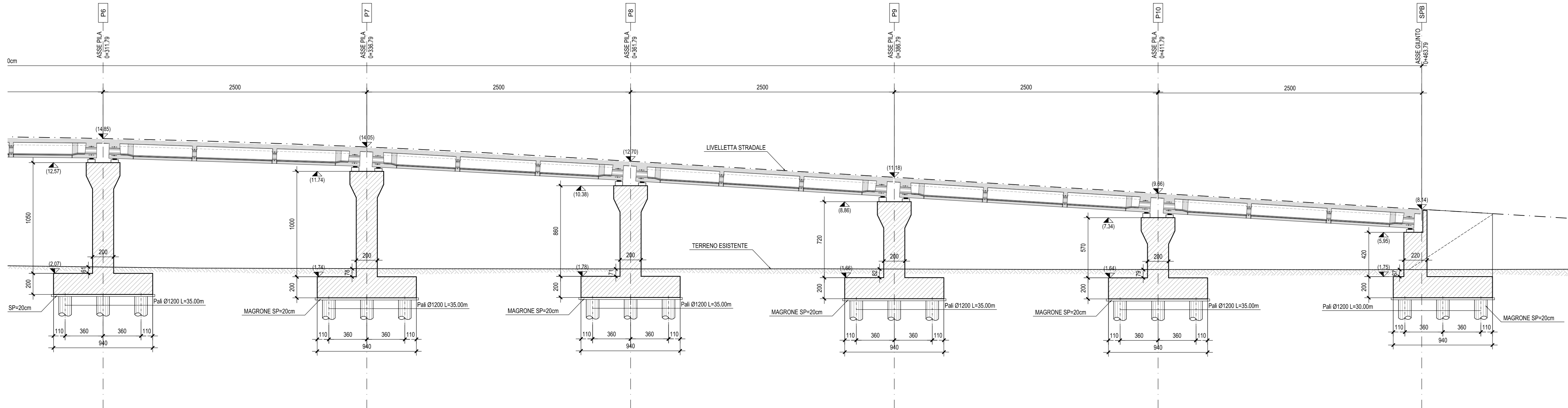

PROFILO DI PROGETTO  
Scala 1:200

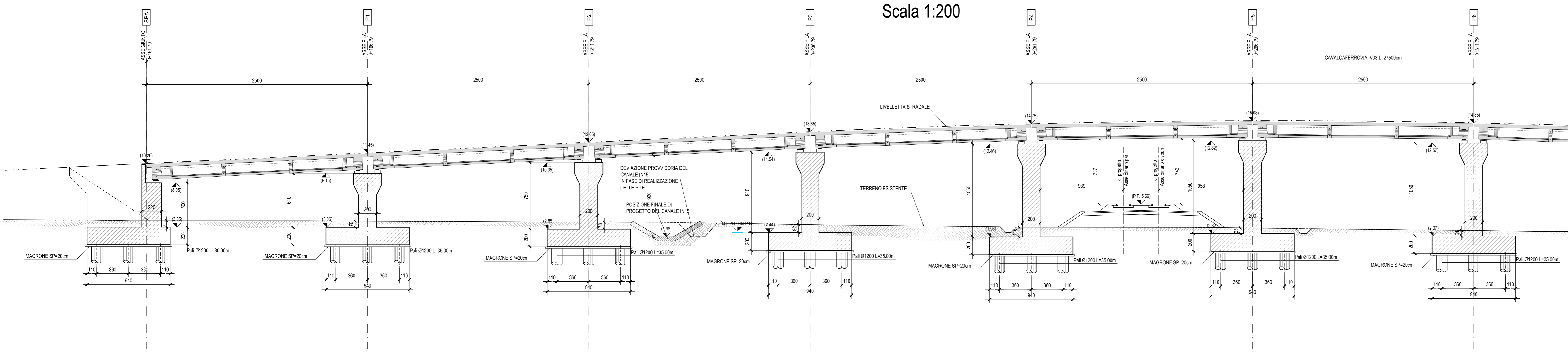
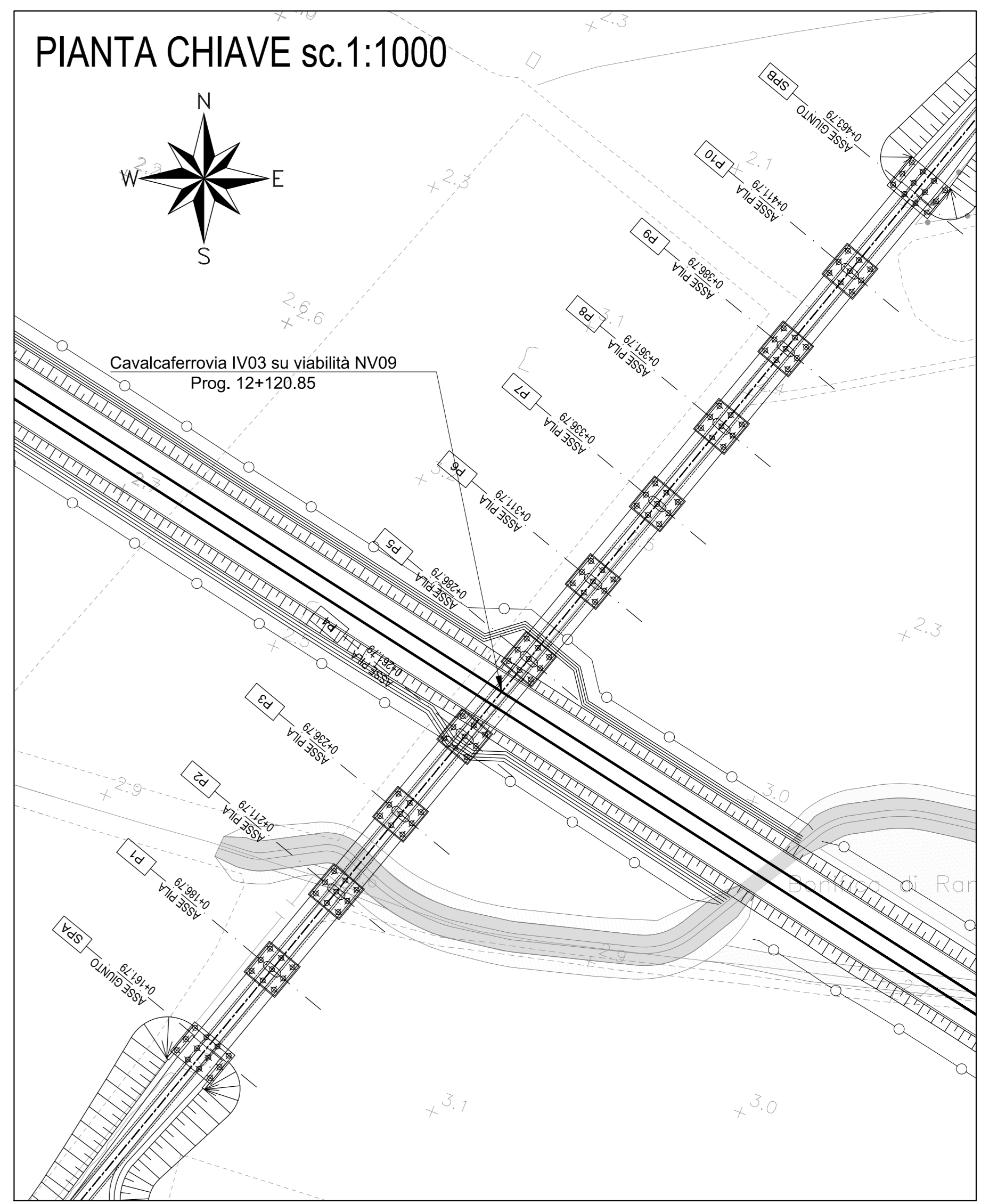
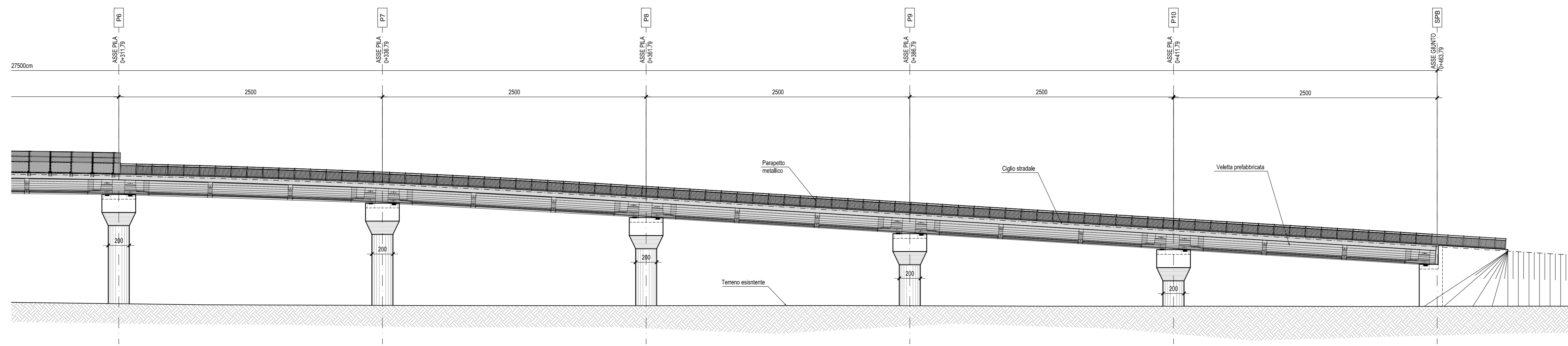
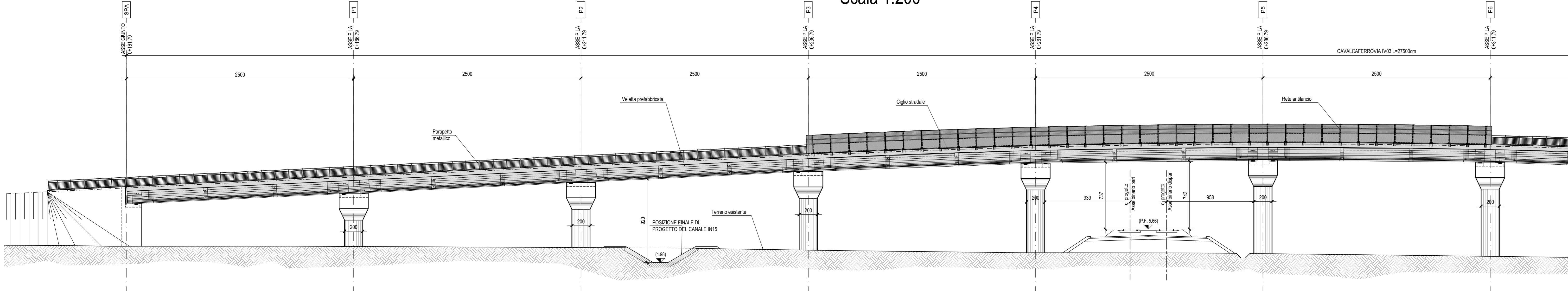

N.B.: Per la tabella materiali completa degli IV-Ponti e Viadotti stradali, si rimanda all'elaborato LI0B02EZZQXOC000002

N.B.: PER I DETTAGLI DI RETE ANTILANCIO E PARAPETTO SI VEDA L'ELABORATO LI0B02EZZBXIV030001

COMMITTENTE: **RFI** RETE FERROVIARIA ITALIANA GRUPPO FERROVIE DELLO STATO ITALIANE DIREZIONE INVESTIMENTI DIREZIONE PROGRAMMI INVESTIMENTI DIRETTRICE SUD - PROGETTO ADRIATICA

DIREZIONE LAVORI: **ITALFERR** GRUPPO FERROVIE DELLO STATO ITALIANE

APPALTATORE: **AGOSTINO COSTRUZIONI** **ATLANTE**

MANDATARIA: **HUB** MANDANTI: **IVpro**

**PROGETTO ESECUTIVO**

**LINEA PESCARA - BARI**  
**RADDOPPIO DELLA TRATTA FERROVIARIA TERMOLI - LESINA**  
**LOTTO 2 e 3: RADDOPPIO TERMOLI - RIPALTA**

IV03 cavalcaferrovia al km 12+120.85  
Profilo di progetto

Rev.	Descrizione	Redatto	Data	Verificato	Data	Approvato	Data	Autore
A	Profilo di progetto	Ing. M. Calabrese	24/07/23	Ing. V. Calabrese	24/07/23	Ing. S. Crivello	24/07/23	
B	Aggiornamento per RFI-1007	Ing. A. Zappà	24/07/23	Ing. M. Calabrese	24/07/23	Ing. S. Crivello	24/07/23	
C	Revisione a seguito di OS488/1-03-01	Ing. A. Zappà	03/08/2023	Ing. M. Calabrese	03/08/2023	Ing. S. Crivello	03/08/2023	

SCALA: 1:2000/200

COMMESSA: **LI0B02EZZQXOC001** LOTTO: **02** FASE: **E** BITE: **ZZ** OPERAZIONE/PIANA: **F6** PROG.: **IV0300** REV.: **001** C

File: LI0B02EZZF8IV030001C.DWG n. Edib.: \_\_\_\_\_