

SEZIONE LONGITUDINALE FASE 1-Scala 1:200

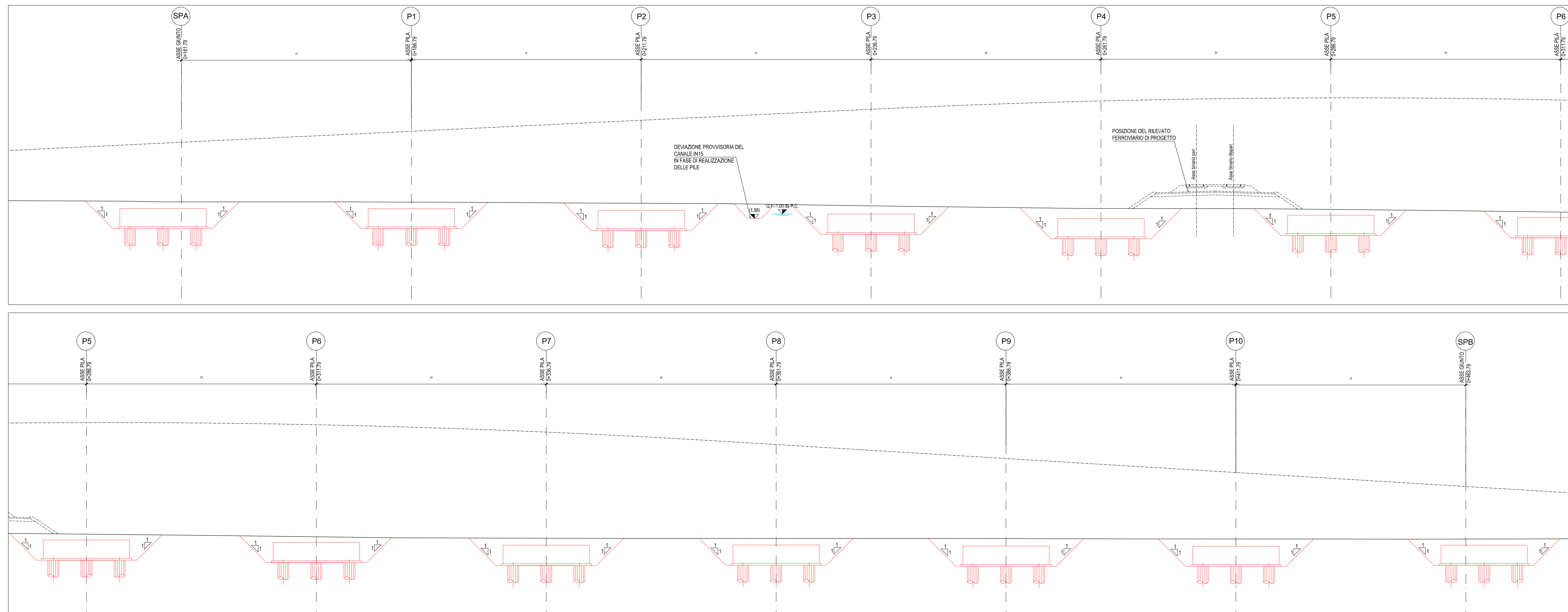

- Fase 1:
- Realizzazione piste di cantiere
  - Deviazione provvisoria del canale IN15
  - Realizzazione scavi
  - Realizzazione pali e platea di fondazione di pile e spalle

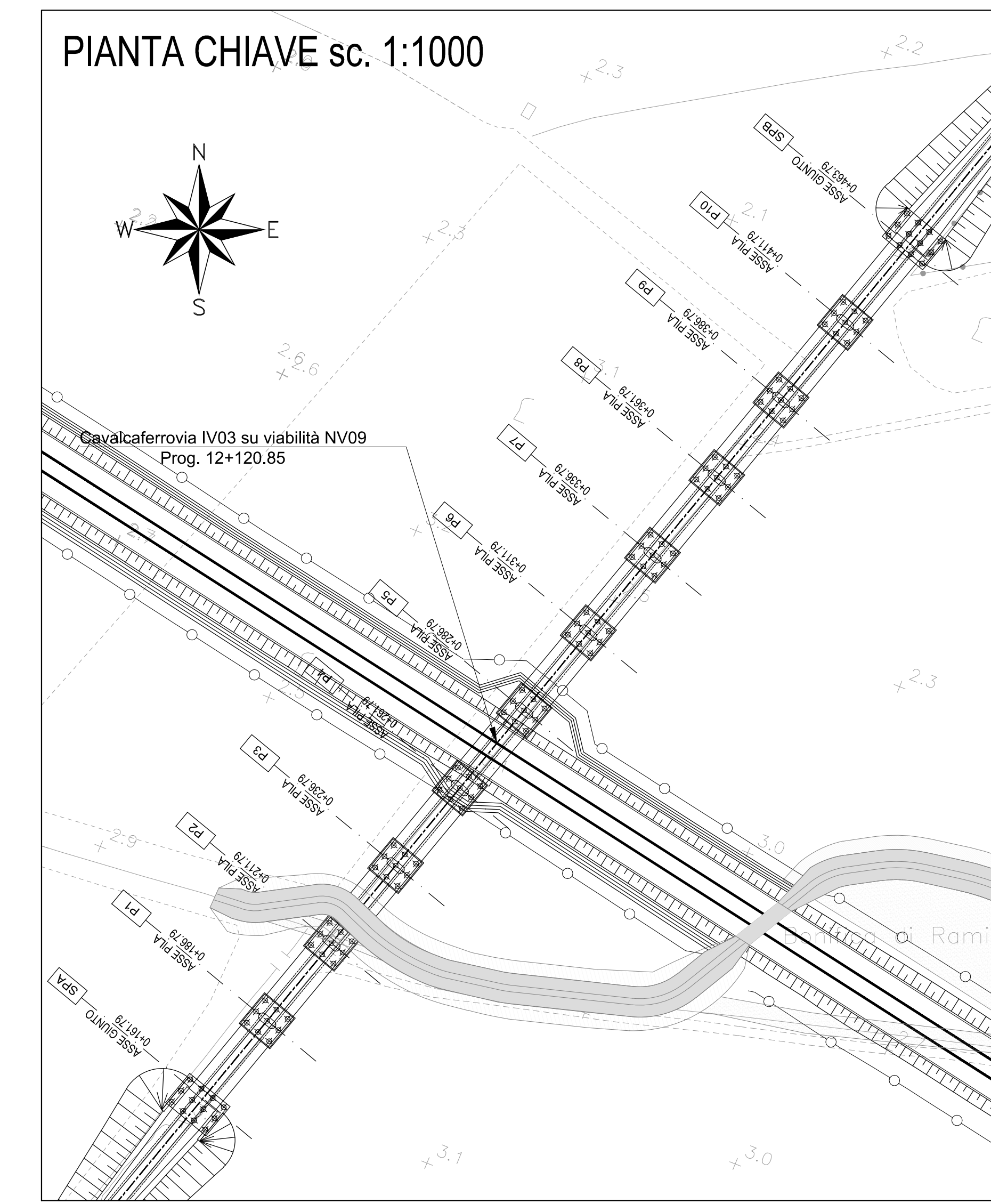

- LEGENDA
- opera in fase di realizzazione
  - opera già realizzata

PLANIMETRIA FASE 1-Scala 1:200

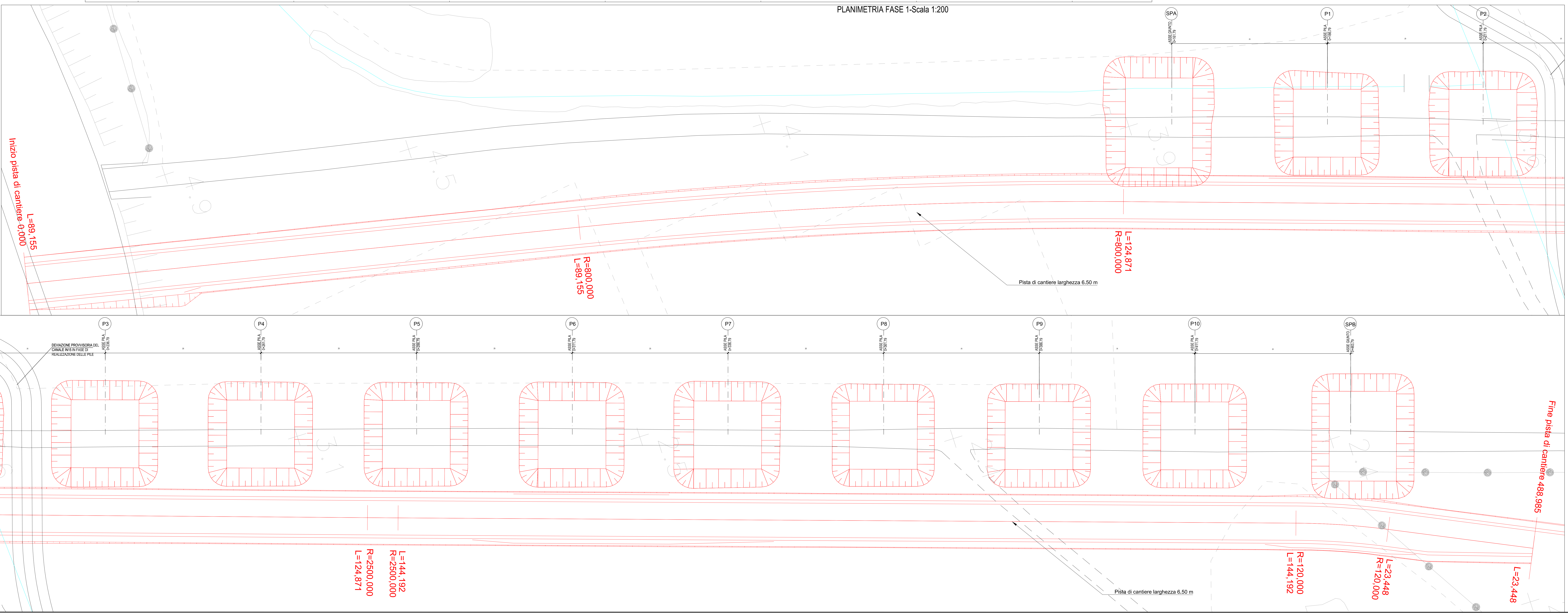

N.B.: Per la tabella materiali completa degli IV-Ponti e Viadotti stradali, si rimanda all'elaborato LI0802ZZQXOC000002

COMITENTE: **RFI** RETE FERROVIARIA ITALIANA  
 GRUPPO FERROVIE DELLO STATO ITALIANO  
 DIREZIONE INVESTIMENTI  
 DIREZIONE PROGRAMMI INVESTIMENTI  
 DIRETTRICE SUD - PROGETTO ADRIATICA

DIREZIONE LAVORI: **ITALFERR**  
 GRUPPO FERROVIE DELLO STATO ITALIANO

APPALTATORE: **AGOSTINI** COSTRUZIONI S.p.A. **ATLANTE**  
 MANIFATTURA **HUB** **HIVpro**

PROGETTO ESECUTIVO  
**LINEA PESCARA - BARI**  
**RADDOPPIO DELLA TRATTA FERROVIARIA TERMOLI - LESINA**  
**LOTTO 2 e 3: RADDOPPIO TERMOLI - RIPALTA**

IV03 cavalcaviaferrovia al km 12+120.85  
 Fasi costruttive dell'opera piante e sezioni - Fase 1

Rev.	Descrizione	Redatto	Data	Verificato	Data	Approvato	Data	Autore/Caricatore	Data
A	Strada	Ing. M. Calabrese	04/09/2022	Ing. M. Calabrese	04/09/2022	Ing. M. Calabrese	04/09/2022		
B	Aggiornamenti per RFI s.d.d.	Ing. M. Calabrese	24/09/2022	Ing. M. Calabrese	24/09/2022	Ing. M. Calabrese	24/09/2022		
C	Revisione in fase di elaborazione	Ing. M. Calabrese	04/10/2022	Ing. M. Calabrese	04/10/2022	Ing. M. Calabrese	04/10/2022		

SPALMATTORE: **AGOSTINI** COSTRUZIONI S.p.A.  
 DIRETTORE TECNICO: **AGOSTINI** COSTRUZIONI S.p.A.  
 INGEGNERE RESPONSABILE: **AGOSTINI** COSTRUZIONI S.p.A.

COMANDO: **LI0802ZZQXOC000002** LOTTO: **02** FASE: **E** DATA: **04/10/2022** OPERAZIONE: **P9** PROGR.: **IV03000** REV.: **001** C

File: LI0802ZZQXOC000002.DWG (n. Elab.: