

PIANTA-Scala 1:10

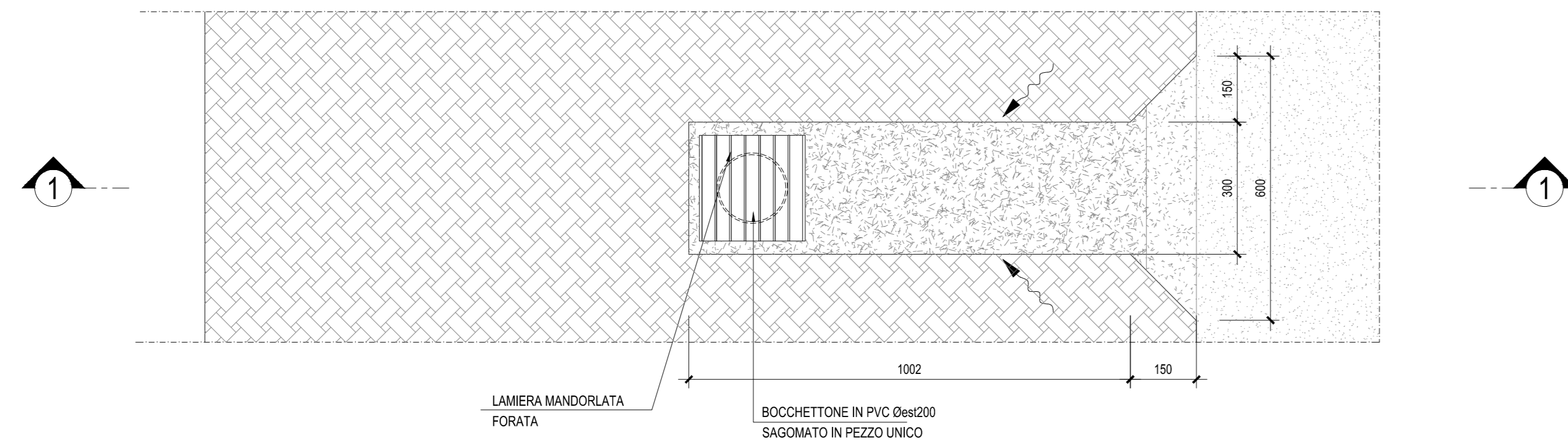

SEZIONE TRASVERSALE-Scala 1:10

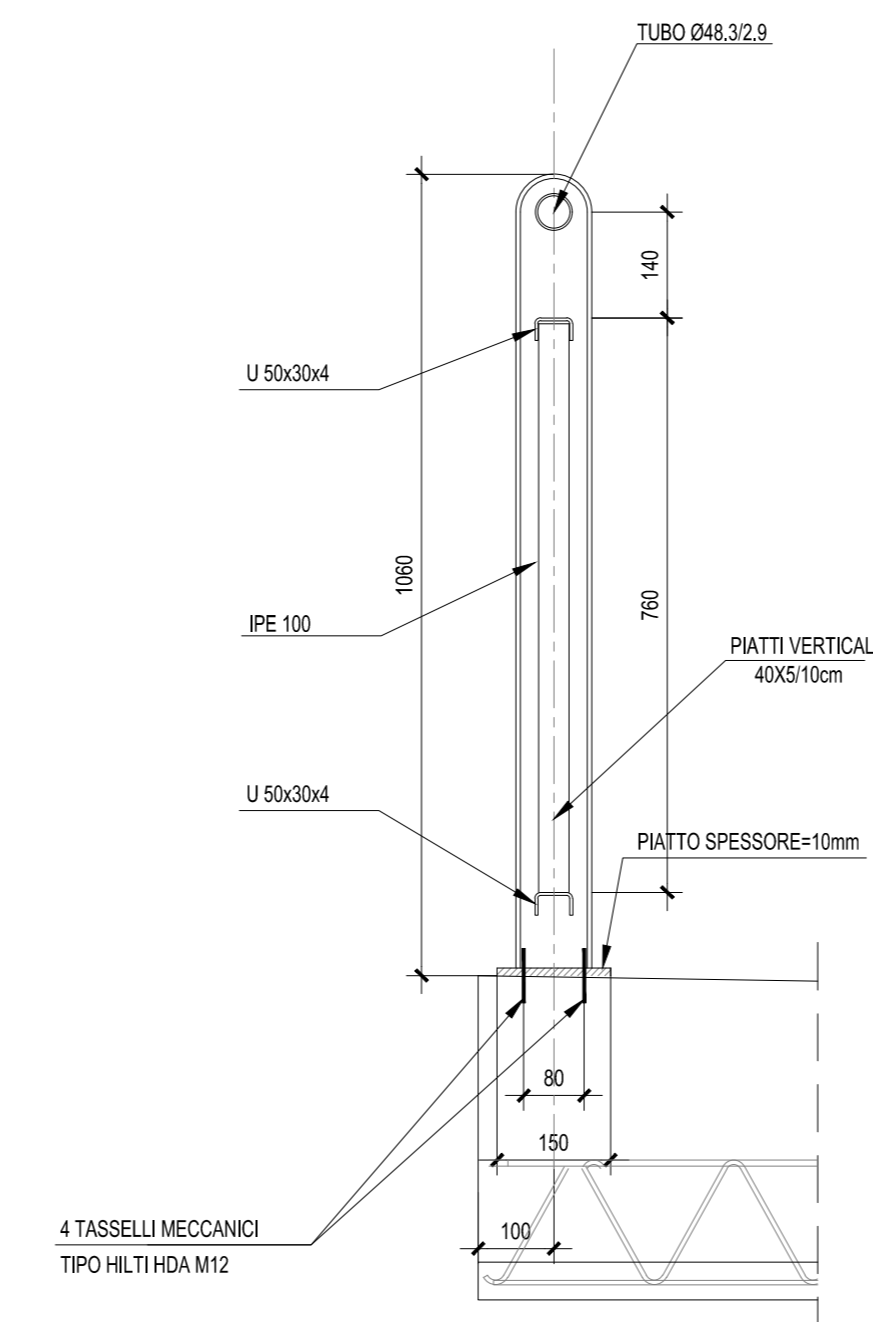

PIASTRA DI BASE DEL MONTANTE PER PARAPETTO- Scala 1:10

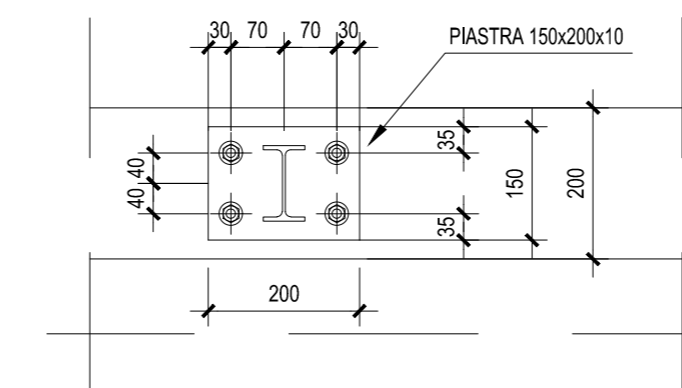

PARAPETTO PER OPERE ESTERNE ALLA PROPRIETA' R.F.I.
SEZIONE LONGITUDINALE -Scala 1:10



N.B.: Per la tipologia e la disposizione delle barriere di sicurezza si veda l'elaborato L10B02EZZP7NV1300004

N.B.: Per la tabella materiali completa degli IV-Ponti e Viadotti stradali, si rimanda all'elaborato L10B02EZZQXC0000002

COMMITTENTE: **RFI** RETE FERROVIARIA ITALIANA GRUPPO FERROVIE DELLO STATO ITALIANE DIREZIONE INVESTIMENTI DIREZIONE PROGRAMMI INVESTIMENTI DIRETTORIO SUD - PROGETTO ADRIATICA

DIREZIONE LAVORI: **ITALFERR** GRUPPO FERROVIE DELLO STATO ITALIANE

APPALTATORE: **ACOSTINI** COSTRUZIONI GENERALI **ATLANTE**

MANDATARIA: **HUB** MANDANTI: **pro**

PROGETTO ESECUTIVO

LINEA PESCARA - BARI
RADDOPPIO DELLA TRATTA FERROVIARIA TERMOLI - LESINA
LOTTO 2 e 3: RADDOPPIO TERMOLI - RIPALTA

IV04 Ponte sul canale variante SP 44 (NV13)
Impalcato - Particolari costruttivi e finiture

APPALTATORE: DIREZIONE TECNICA A.A. PASCIONE **ACOSTINI** COSTRUZIONI GENERALI s.r.l. (Bilancio 2022) Via. S. Margherita, 10001

PROGETTISTA: **ACOSTINI** COSTRUZIONI GENERALI s.r.l. (Bilancio 2022) Via. S. Margherita, 10001

SCALA: varie

COMMESSA: L10B02EZZP7NV1300004 LOTTO: 2 FASE: BNT OPERA/DISCIPLINA: IV040D PROG.: 001 REV.: C

Rev.	Descrizione	Redatto	Data	Verificato	Data	Approvato	Data	Autore/Rev.
A	Prva Disegno	Ing. M. Calabrese	Dicembre 2022	Ing. V. Calabrese	Dicembre 2022	Ing. S. Cincal	Dicembre 2022	
B	Aggiornamento per RIR v.008	Ing. A. Zappà	Luglio 2023	Ing. M. Calabrese	Luglio 2023	Ing. S. Cincal	Luglio 2023	
C	Revisione a seguito di OLA01	Ing. A. Zappà	Ottobre 2023	Ing. M. Calabrese	Ottobre 2023	Ing. S. Cincal	Ottobre 2023	

File: L10B02EZZP7NV1300004_001.DWG n. Elab.: 1