PIANTA FONDAZIONI - Scala 1:50

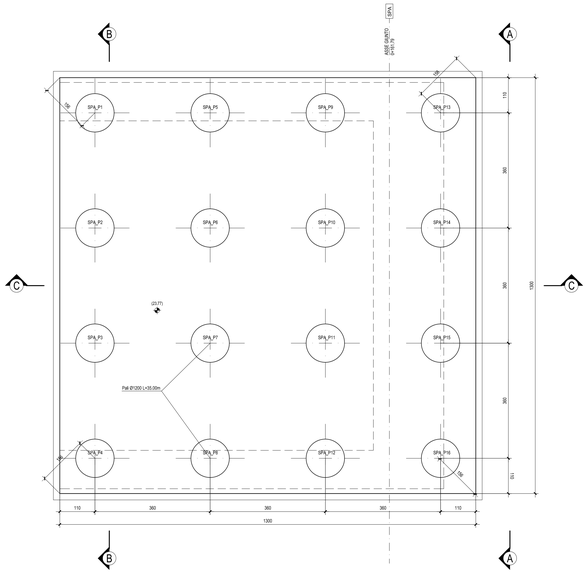

PIANTA SPICCATO - Scala 1:50

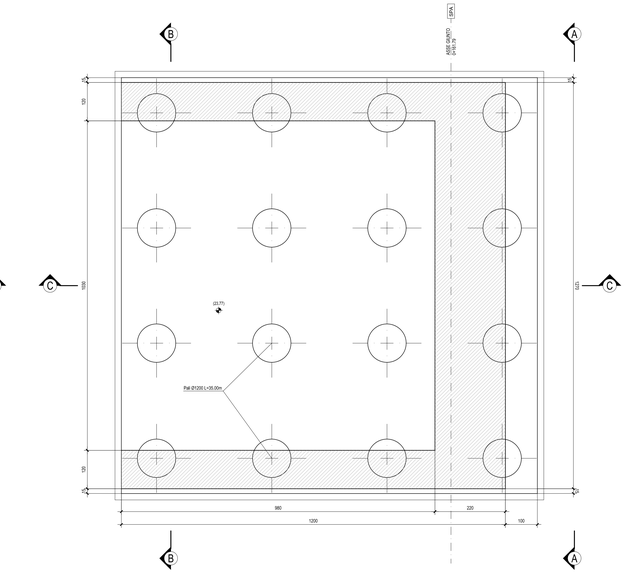

VISTA DALL'ALTO - Scala 1:50

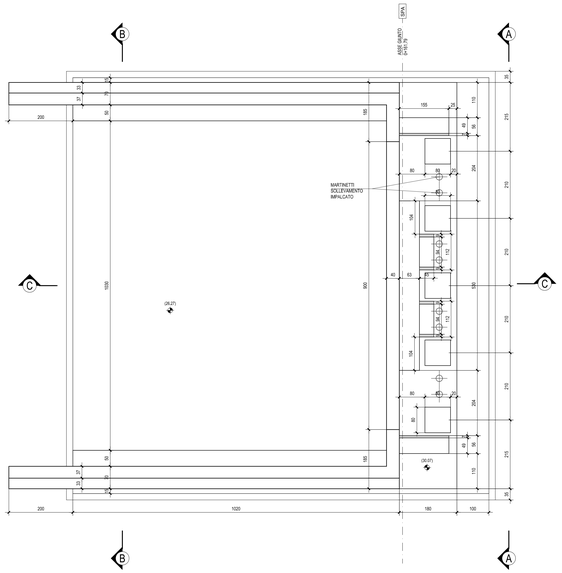

PARTICOLARE "1"
Scala 1:5

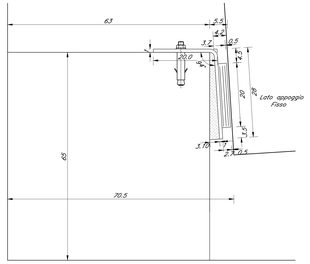

PARTICOLARE "2"
Scala 1:5

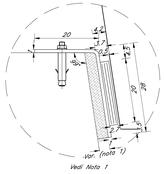

Nota 1: lo spessore dello malto di tipo EMACO tra la piastra in acciaio del cuscinetto in neoprene e il ritegno trasversale deve essere calibrato in funzione della posizione effettiva delle travi nel rispetto delle prescrizioni del punto 2.5.2.1.5.5 del Manuale di Progettazione (RFI DTC SI PS MA IFS 001 A)

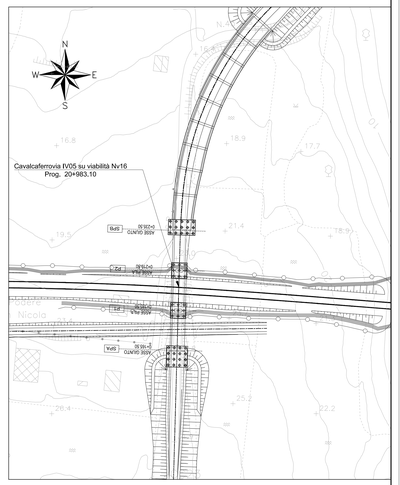

VISTA A-A - Scala 1:50

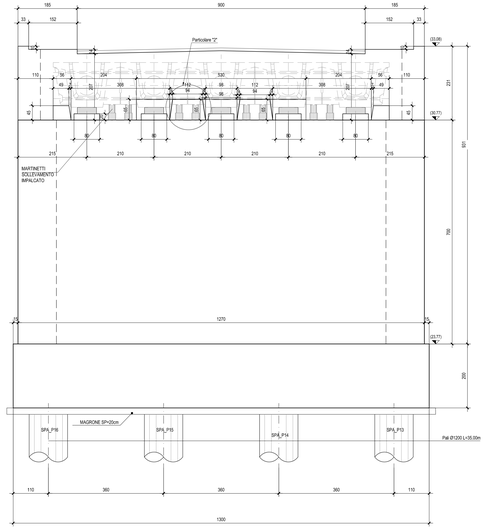

SEZIONE B-B - Scala 1:50

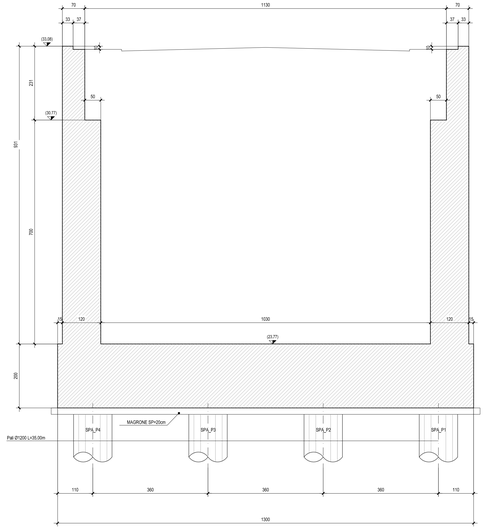

SEZIONE C-C - Scala 1:50

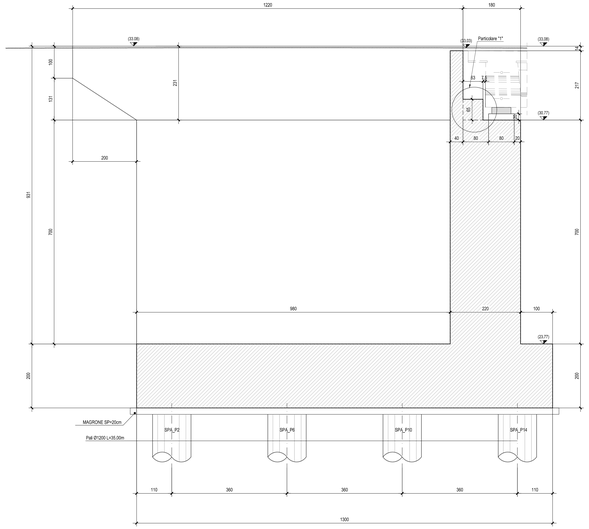

N.B.: Per la tabella materiali completa degli IV-Ponti e Viadotti stradali, si rimanda all'elaborato LI0B02EZZQXOC0000002

COMMITTENTE:

RFI RETE FERROVIARIA ITALIANA
GRUPPO FERROVIE DELLO STATO ITALIANE
DIREZIONE INVESTIMENTI
DIREZIONE PROGRAMMI INVESTIMENTI
DIREZIONE SUD - PROGETTO ADRIATICA

DIREZIONE LAVORI:

ITALFERR GRUPPO FERROVIE DELLO STATO ITALIANE

APPALTATORE:

DE AGOSTINO COSTRUZIONI GENERALI — MANDATARIA
Consorzio Stabile Ka Sarl — ATLANTE — MANDANTI

PROGETTAZIONE:
MANDATARIA HUB — MANDANTI HYpro

PROGETTO ESECUTIVO

LINEA PESCARA - BARI
RADDOPPIO DELLA TRATTA FERROVIARIA TERMOLI - LESINA
LOTTO 2 e 3: RADDOPPIO TERMOLI - RIPALTA

IV05 cavalcaferrovia al km 20+983.10
Spalla SPA - Carpenteria

Firmato digitalmente da:
Facchini Massimo
Firmato il 14/03/2024 09:58
Serial#: Certificato: 2702585
Valido dal 01/09/2023 al 01/09/2026
InfoCamere Qualified Electronic Signature CA

APPALTATORE	PROGETTAZIONE		SCALA:
DIRETTORE TECNICO (Ing. Giovanni Mascia) / A.D.P. Ingegneria Consorzio Stabile Soc. Cons. a r.l. (Ing. Antonio Bruno)	DIRETTORE DELLA PROGETTAZIONE (Ing. Massimo Facchini)		1:50

COMMESSA	LOTTO	FASE	ENTE	TIPO DOC.	OPERA/DISCIPLINA	PROGR.	REV.
LI0B	02	E	ZZ	BB	IV0504	001	C

Revis.	Descrizione	Redatto	Data	Verificato	Data	Approvato	Data	Autorizzato Data
A	Prima Emissione	Ing. M. Calderoni	Dicembre 2022	Ing. C. Calzona	Dicembre 2022	Ing. S. Corrado	Dicembre 2022	
B	Aggiornamento per Rev.1200	Ing. A. Zuaro	Luglio 2023	Ing. M. Calderoni	Luglio 2023	Ing. M. Calderoni	Luglio 2023	
C	Revisione a seguito di ODI-247	Ing. A. Zuaro	Ottobre 2023	Ing. M. Calderoni	Ottobre 2023	Ing. S. Corrado	Ottobre 2023	

File: LI0B02EZZBBIV0504001C.DWG — n. Elab.: