SPALLA "SPA"

SEZIONE A-A - Scala 1:50

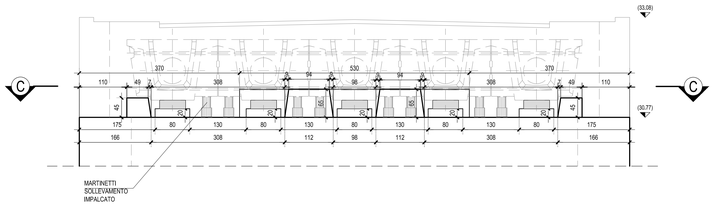

SEZIONE C-C - Scala 1:50

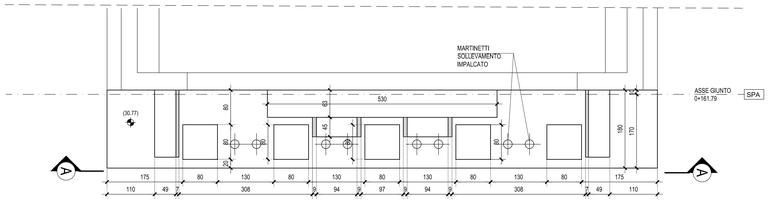

SPALLA "SPB"

SEZIONE A-A - Scala 1:50

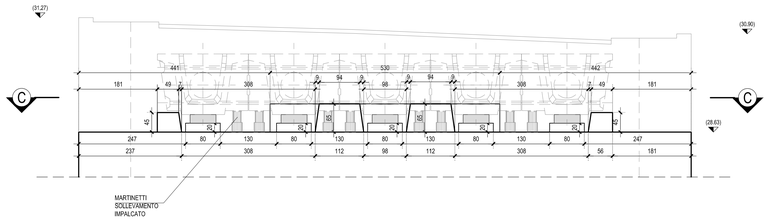

SEZIONE C-C - Scala 1:50

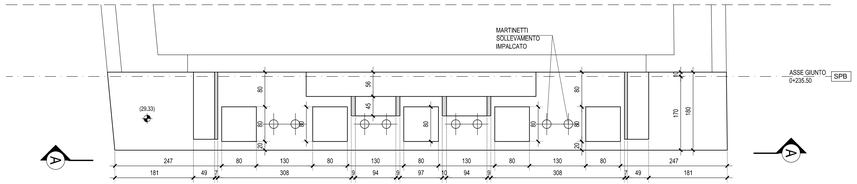

PILA "P2"

SEZIONE C-C - Scala 1:50

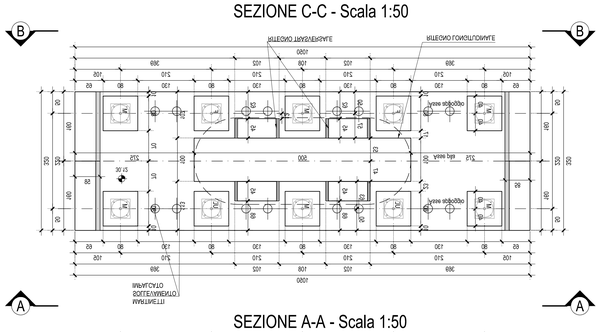

SEZIONE A-A - Scala 1:50

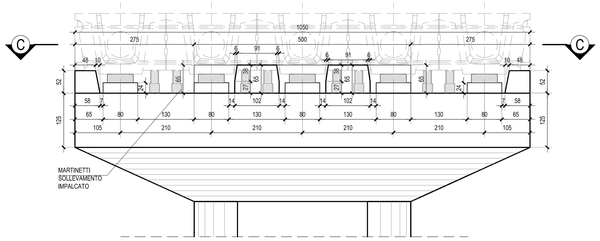

SEZIONE B-B - Scala 1:50

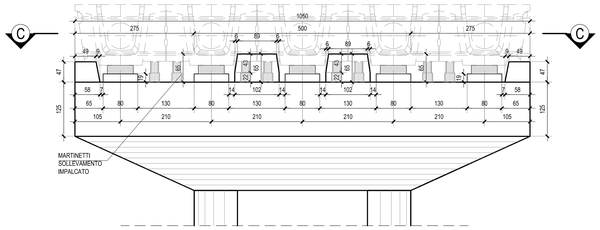

PILA "P1"

SEZIONE C-C - Scala 1:50

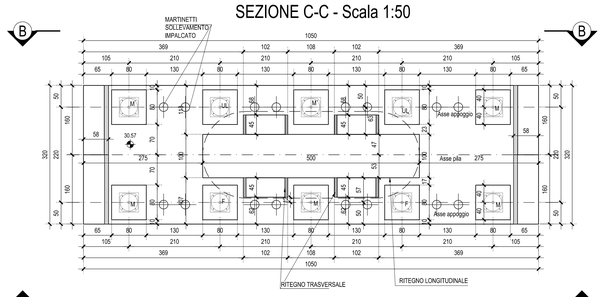

SEZIONE A-A - Scala 1:50

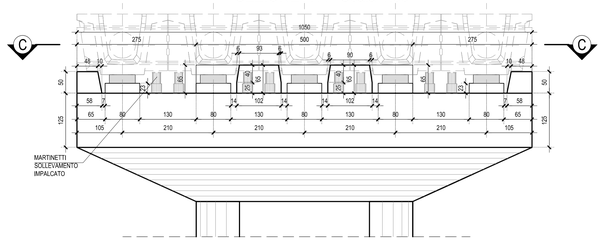

SEZIONE B-B - Scala 1:50

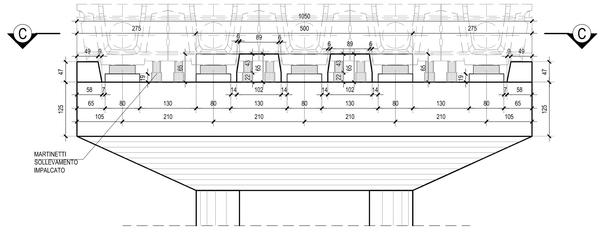

N.B.: Per la tabella materiali completa degli IV-Ponti e Viadotti stradali, si rimanda all'elaborato LI0B02EZZQXOC0000002

COMMITTENTE:

RFI RETE FERROVIARIA ITALIANA
GRUPPO FERROVIE DELLO STATO ITALIANE
DIREZIONE INVESTIMENTI
DIREZIONE PROGRAMMI INVESTIMENTI
DIRETTRICE SUD - PROGETTO ADRIATICA

DIREZIONE LAVORI:

ITALFERR GRUPPO FERROVIE DELLO STATO ITALIANE

APPALTATORE:

A.D'AGOSTINO COSTRUZIONI GENERALI — RESEARCH — ATLANTE

MANDATARIA — MANDANTI

PROGETTAZIONE:

MANDATARIA HUB — MANDANTI HYpro

PROGETTO ESECUTIVO

LINEA PESCARA - BARI
RADDOPPIO DELLA TRATTA FERROVIARIA TERMOLI - LESINA
LOTTO 2 e 3: RADDOPPIO TERMOLI - RIPALTA

Firmato digitalmente da:
Facchini Massimo
Firmato il 14/03/2024 10:00
Seriale Certificato: 2702585
Valido dal 01/09/2023 al 01/09/2026
InfoCamere Qualified Electronic Signature CA

IV05 cavalcaferrovia al km 20+983.10
Carpenteria baggioli e dei ritegni sismici

APPALTATORE	PROGETTAZIONE		SCALA:
DIRETTORE TECNICO A.D'AGOSTINO COSTRUZIONI GENERALI S.r.l. Il Direttore Tecnico (Ing. Giangaetano Balducci)	DIRETTORE TECNICO (Ing. Massimo Facchini) ORDINE DEGLI INGEGNERI PROV. PESCARA Ing. Massimo Facchini N. 3000		1:50

COMMESSA	LOTTO	FASE	ENTE	TIPO DOC.	OPERA/DISCIPLINA	PROGR.	REV.
LI0B	02	E	ZZ	BB	IV0507	002	C

Revis.	Descrizione	Redatto	Data	Verificato	Data	Approvato	Data	Autorizzato Data
A	Prima Emissione	Ing. M. Calderoni	Dicembre 2022	Ing. V. Calzona	Dicembre 2022	Ing. S. Canale	Dicembre 2022	
B	Aggiornamento per Rdo n.12089	Ing. A. Zaza	Luglio 2023	Ing. M. Calderoni	Luglio 2023	Ing. S. Canale	Luglio 2023	
C	Revisione a seguito di ODA-IV0	Ing. A. Zaza	Ottobre 2023	Ing. M. Calderoni	Ottobre 2023	Ing. S. Canale	Ottobre 2023	Ing. M. Facchini Direttore Tecnico

File: LI0B02EZZBBIV0507002C.DWG — n. Elab.: