PLANIMETRIA DI PROGETTO-Scala 1:500

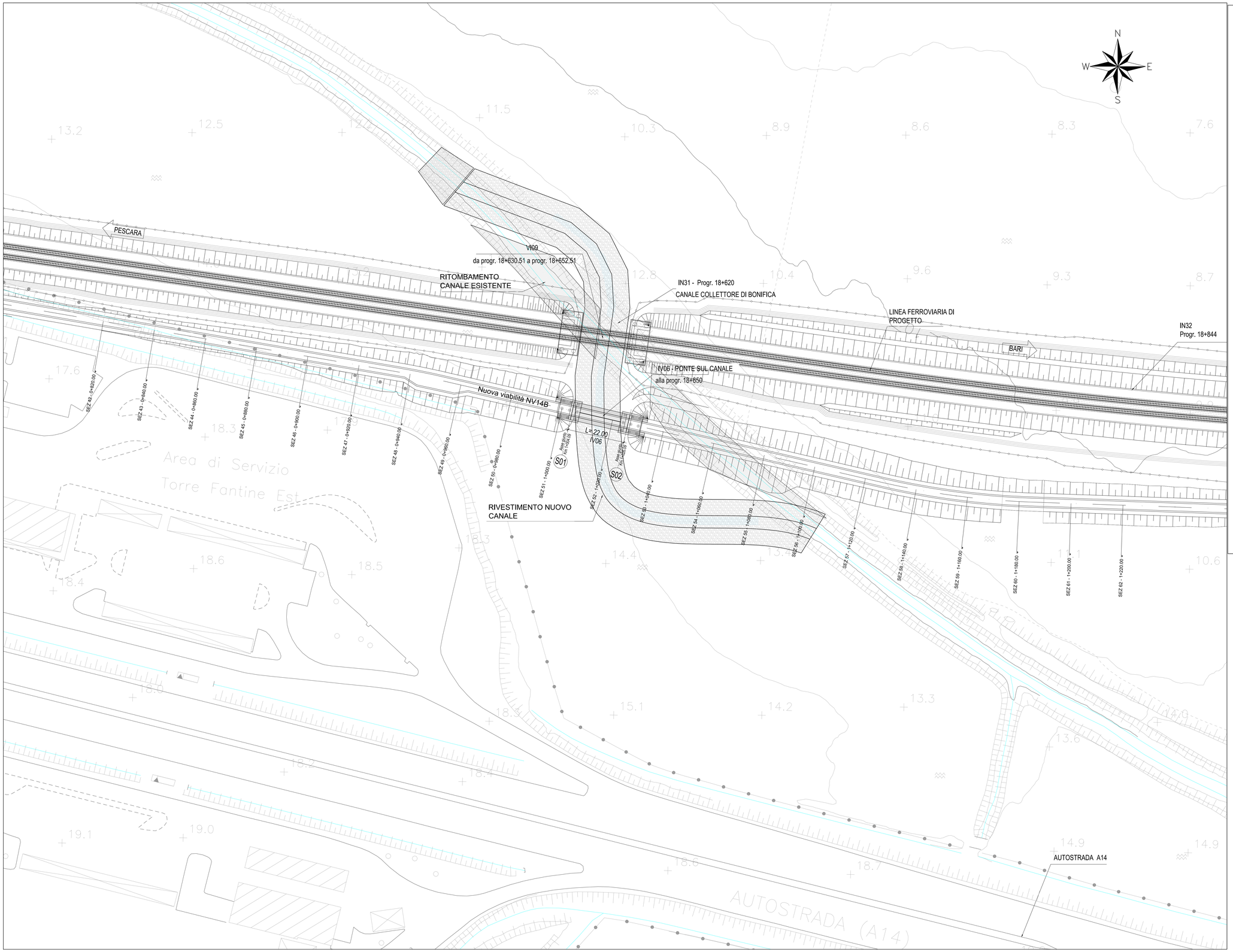

PIANTA CHIAVE

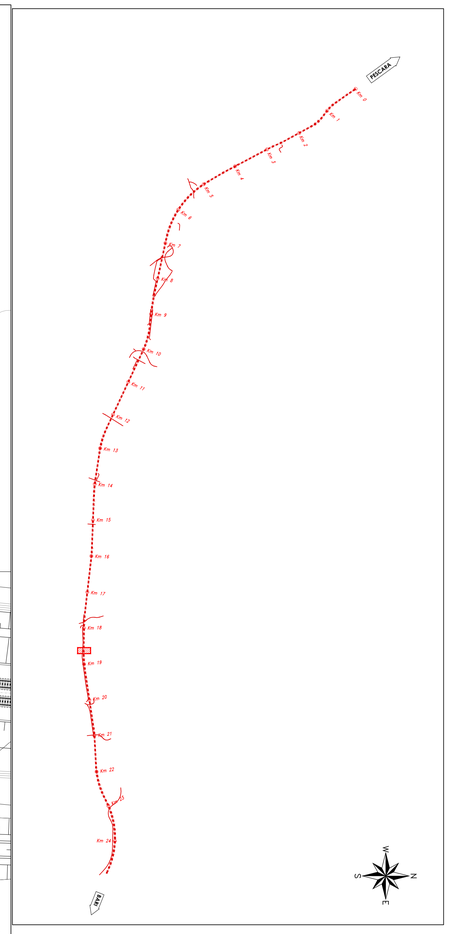

N.B.: Per la tabella materiali completa degli IV-Ponti e Viadotti stradali, si rimanda all'elaborato LI0B02EZZQXOC0000002

VIADOTTO IV06
Impalcato in cap - N.1 campata L=22.00m

COMMITTENTE:

RFI RETE FERROVIARIA ITALIANA
GRUPPO FERROVIE DELLO STATO ITALIANE
DIREZIONE INVESTIMENTI
DIREZIONE PROGRAMMI INVESTIMENTI
DIREZIONE SUD - PROGETTO ADRIATICA

DIREZIONE LAVORI:

ITALFERR
GRUPPO FERROVIE DELLO STATO ITALIANE

APPALTATORE:

D'AGOSTINO COSTRUZIONI GENERALI — MANDATARIA
Research — ATLANTE — MANDANTI

PROGETTAZIONE:

MANDATARIA HUB — MANDANTI HYpro

PROGETTO ESECUTIVO

LINEA PESCARA - BARI
RADDOPPIO DELLA TRATTA FERROVIARIA TERMOLI - LESINA

LOTTO 2 e 3: RADDOPPIO TERMOLI - RIPALTA

Firmato digitalmente da:
Facchini Massimo
Firmato il 14/03/2024 10:10
Seriale Certificato: 2702585
Valido dal 01/09/2023 al 01/09/2026
InfoCamere Qualified Electronic Signature CA

IV06 Ponte su canale al Km 18+650 (prog.ferroviaria) per NV14B
Planimetria di progetto

APPALTATORE	PROGETTAZIONE		SCALA:
DIRETTORE TECNICO Ing. Giovanni Fabrizio A.A. D'AGOSTINO COSTRUZIONI GENERALI S.r.l. Il Direttore Tecnico (Ing. Giovanni Fabrizio)	DIRETTORE DELLA PROGETTAZIONE Ing. Massimo Facchini ORDINE DEGLI INGEGNERI DELLA PROVINCIA DI PESCARA N. 1589		1:500

COMMESSA	LOTTO	FASE	ENTE	TIPO DOC.	OPERA/DISCIPLINA	PROGR.	REV.
LI0B	02	E	ZZ	P8	IV0600	001	C

Revis.	Descrizione	Redatto	Data	Verificato	Data	Approvato	Data	Autorizzato Data
A	Prima Emissione	Ing. M. Calderoni	Dicembre 2022	Ing. V. Calzona	Dicembre 2022	Ing. S. Canale	Dicembre 2022	
B	Aggiornamento per Rdv n.02/72	Ing. A. Zaza	Luglio 2023	Ing. M. Calderoni	Luglio 2023	Ing. S. Canale	Luglio 2023	
C	Revisione a seguito di ODI-06/01 e ODI-07/01	Ing. A. Zaza	Ottobre 2023	Ing. M. Calderoni	Ottobre 2023	Ing. S. Canale	Ottobre 2023	

File: LI0B02EZZP8IV0600001C.DWG — n. Elab.: