

PLANIMETRIA FASE 1
SCALA 1 : 100

PROFILO LONGITUDINALE
SCALA 1 : 100

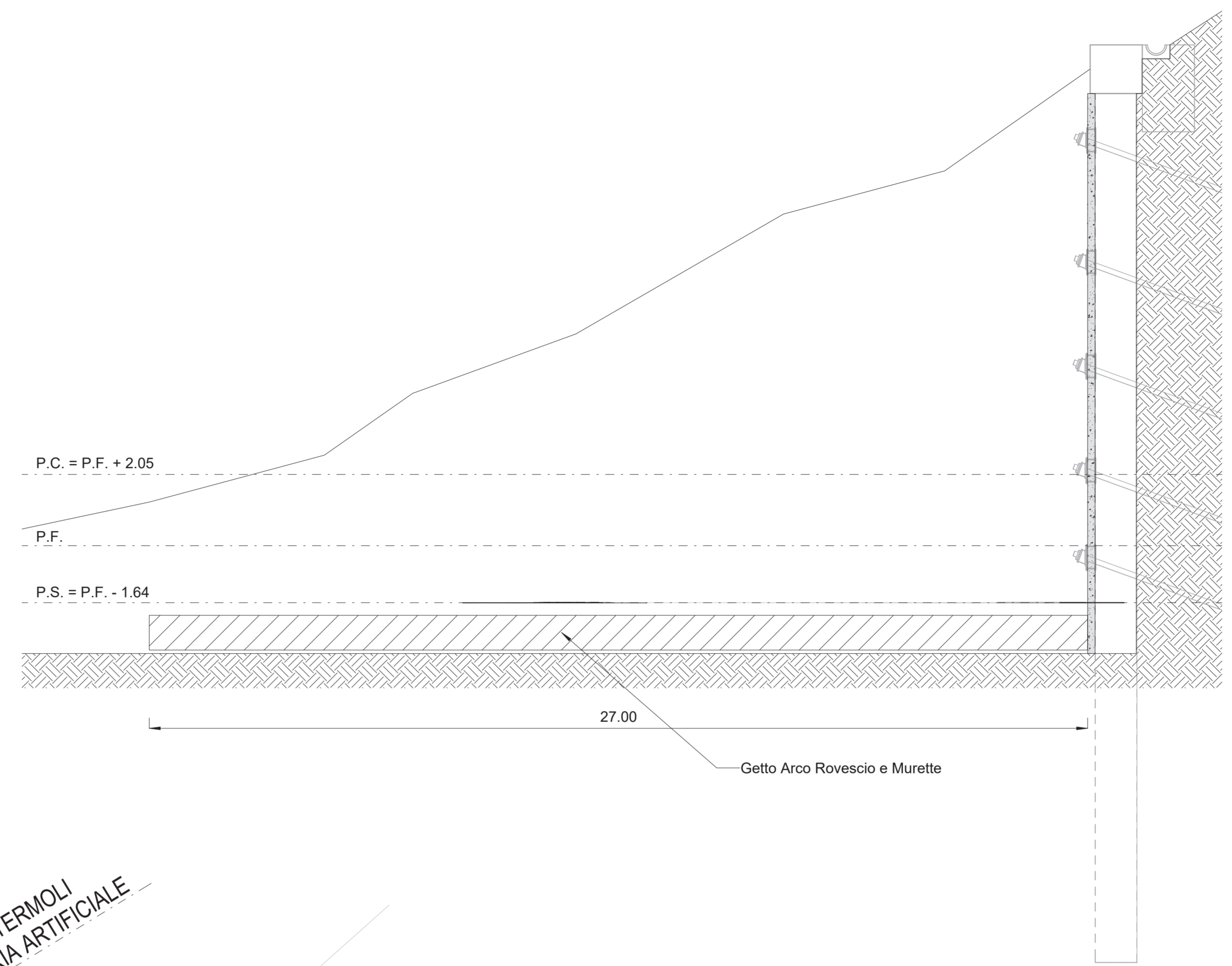
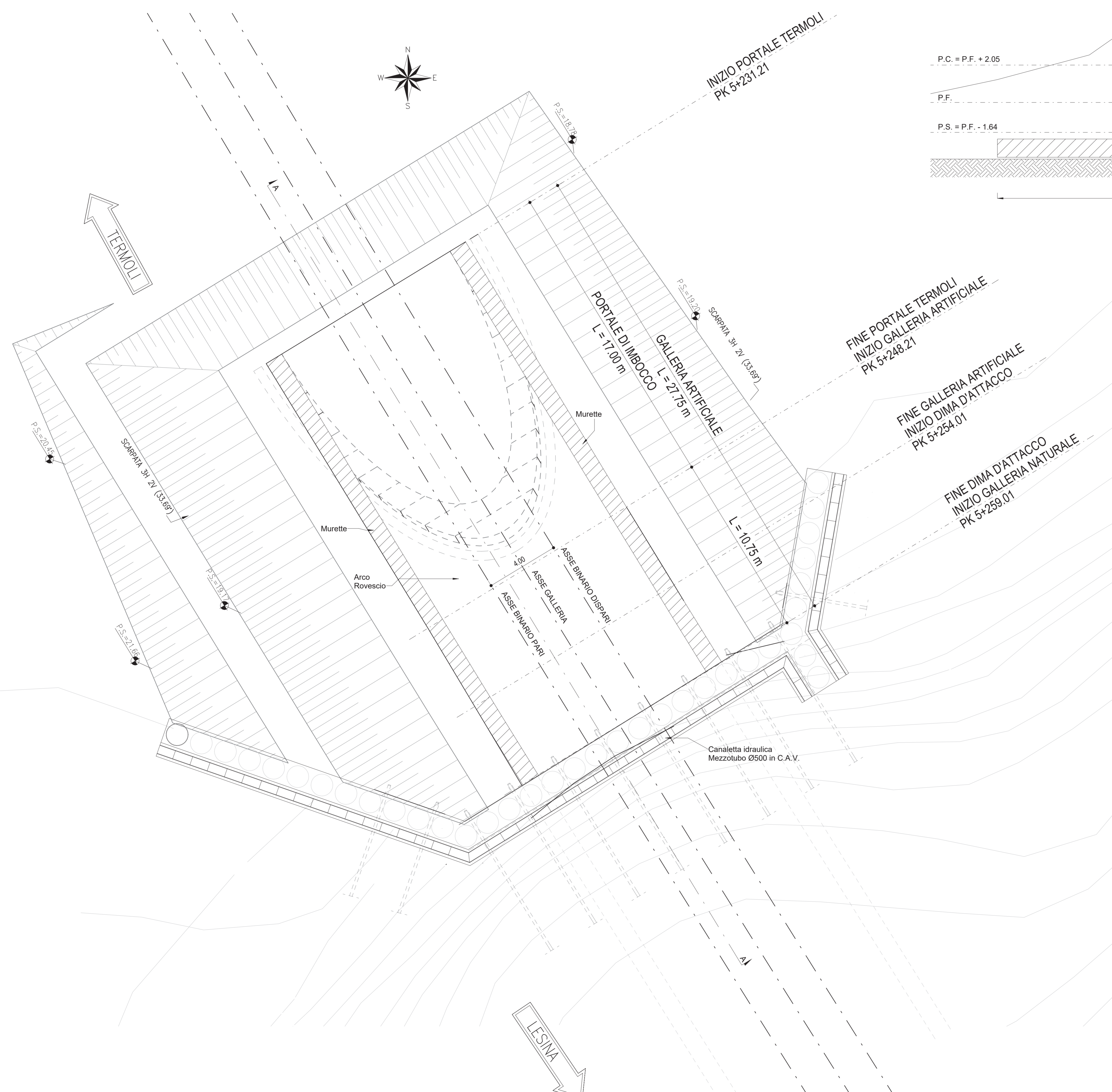
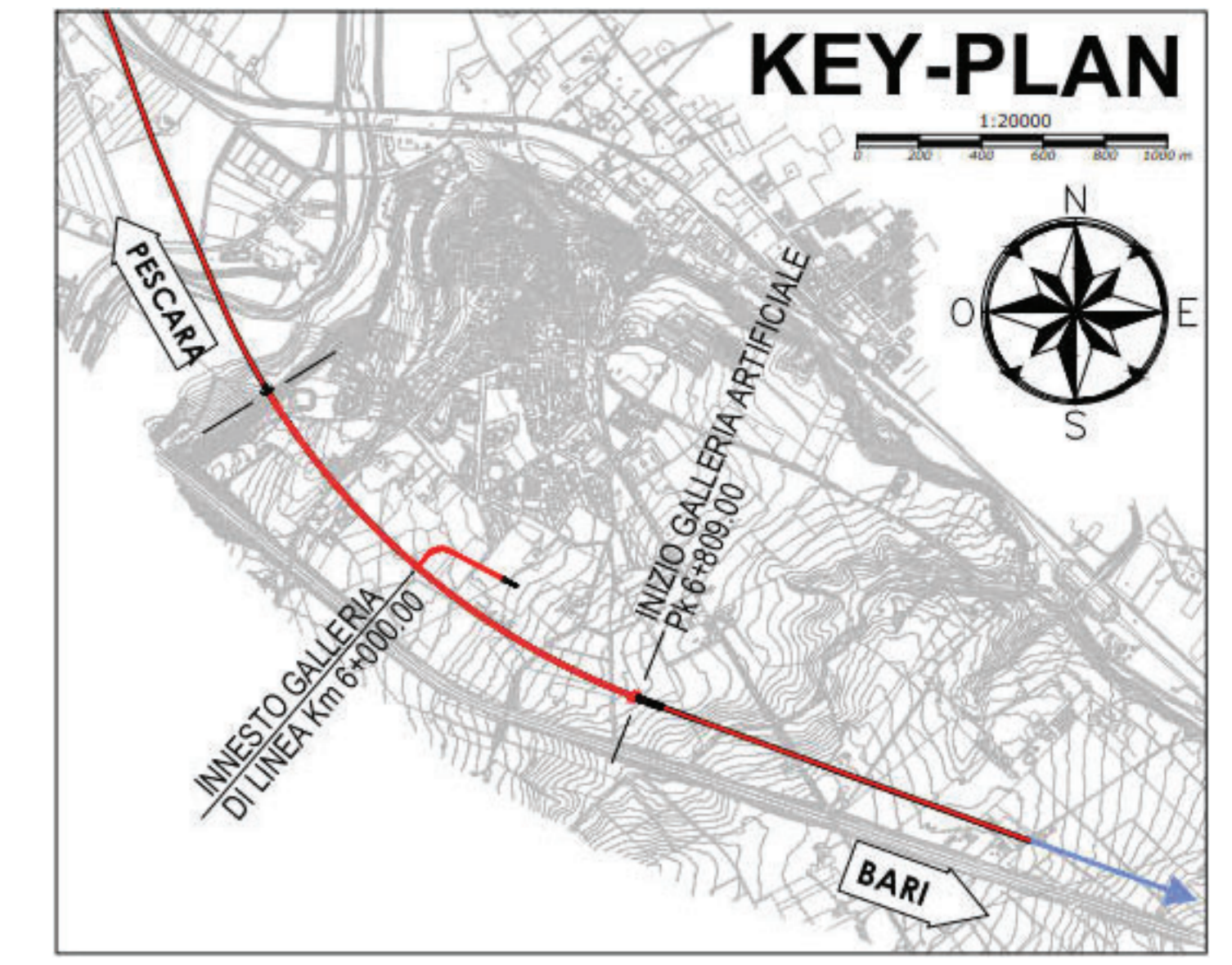

- FASE 1:
REALIZZAZIONE DELLO SCAVO, GETTO ARCO ROVESCIO E MURETTE**
- FASE 1.0: Realizzazione canaletta idraulica provvisoria e sistemazione del terreno a tergo del cordolo di testa
- FASE 1.1: Rimozione del rilevato provvisorio per fasi eseguendo scavi di ribasso successivi, ciascuno fino alla profondità massima di 1m, al di sotto delle quote dei tiranti
- FASE 1.2: Ad ogni scavo di ribasso eseguire perforazione, installazione e cementazione dei tiranti secondo le indicazioni di progetto
- FASE 1.3: Realizzazione degli scavi fino alla quota di fondo scavo
- FASE 1.4: Esecuzione dello scavo per l'Arco Rovescio, getto magrone
- FASE 1.5: Getto Arco Rovescio e Murette

LEGENDA	INCIDENZE FERRI
P.F. = PIANO DEI FERRI	G.A: CALOTTA 70 Kg/m ³
P.C. = PIANO DEI CENTRI	ARCO ROVESCIO 70 Kg/m ³
P.S. = PIANO DI SCAVO	PIEDRITTI 70 Kg/m ³
	DIMA: CALOTTA 70 Kg/m ³
	PIEDRITTI 50 Kg/m ³

NOTE

-EVENTUALI DIFFERENZE TRA LE MISURE DI QUOTE TOTALI E LA SOMMATORIA DELLE MISURE DI QUOTE PARZIALI SONO DOVUTE AD ARROTONDAMENTI AUTOMATICI.

-PER LE CARATTERISTICHE DEI MATERIALI, SI RIMANDA ALL'ELABORATO L10B02ZZDAG0100001A.



COMMITTENTE: **RFI** RETE FERROVIARIA ITALIANA GRUPPO FERROVIE DELLO STATO ITALIANE
DIREZIONE INVESTIMENTI
DIREZIONE PROGRAMMI INVESTIMENTI
DIRETTRICE SUD - PROGETTO ADRIATICA

DIREZIONE LAVORI: **ITALFERR** GRUPPO FERROVIE DELLO STATO ITALIANE

APPALTATORE: **AGOSTINO** (DISTRIBUZIONE) / **ATLANTE** (MANDATARIA)

PROGETTAZIONE: **HUB** (MANDATARIA) / **HYpro** (MANDANTE)

PROGETTO ESECUTIVO

**LINEA PESCARA - BARI
RADDOPPIO DELLA TRATTA FERROVIARIA TERMOLI - LESINA
LOTTO 2 e 3: RADDOPPIO TERMOLI - RIPALTA
DISEGNO**

GALLERIA CAMPOMARINO Tratto Artificiale
IMBOCCO LATO TERMOLI
Planimetria e profilo Longitudinale - Fase 1

APPALTATORE	PROGETTAZIONE	SCALA:
AGOSTINO	HUB	A4
Indirizzo (se applicabile)	Indirizzo (se applicabile)	Indicated

COMMESSA	LOTTO	FASE	ENTE - TIPO DOC.	OPERAZIONE/DISCIPLINA	PROGR.	REV.
L10B	02	E	ZZ	DA	GA0100	001 B

Rev.	Descrizione	Redatto	Data	Verificato	Data	Approvato	Data	Autorizzato Data
A	EMISSIONE	A. Adella	12/12/2021	S. Carozza	12/12/2022	T. Pirella	18/12/2022	
B	Agg. a seguito RDV	A. Adella	17/04/2023	S. Carozza	17/04/2023	T. Pirella	18/04/2023	

File: L10B02ZZDAG0100001B.dwg In. Elab.