

GALLERIA ARTIFICIALE

SCALA 1 : 50

SEZIONE TRASVERSALE

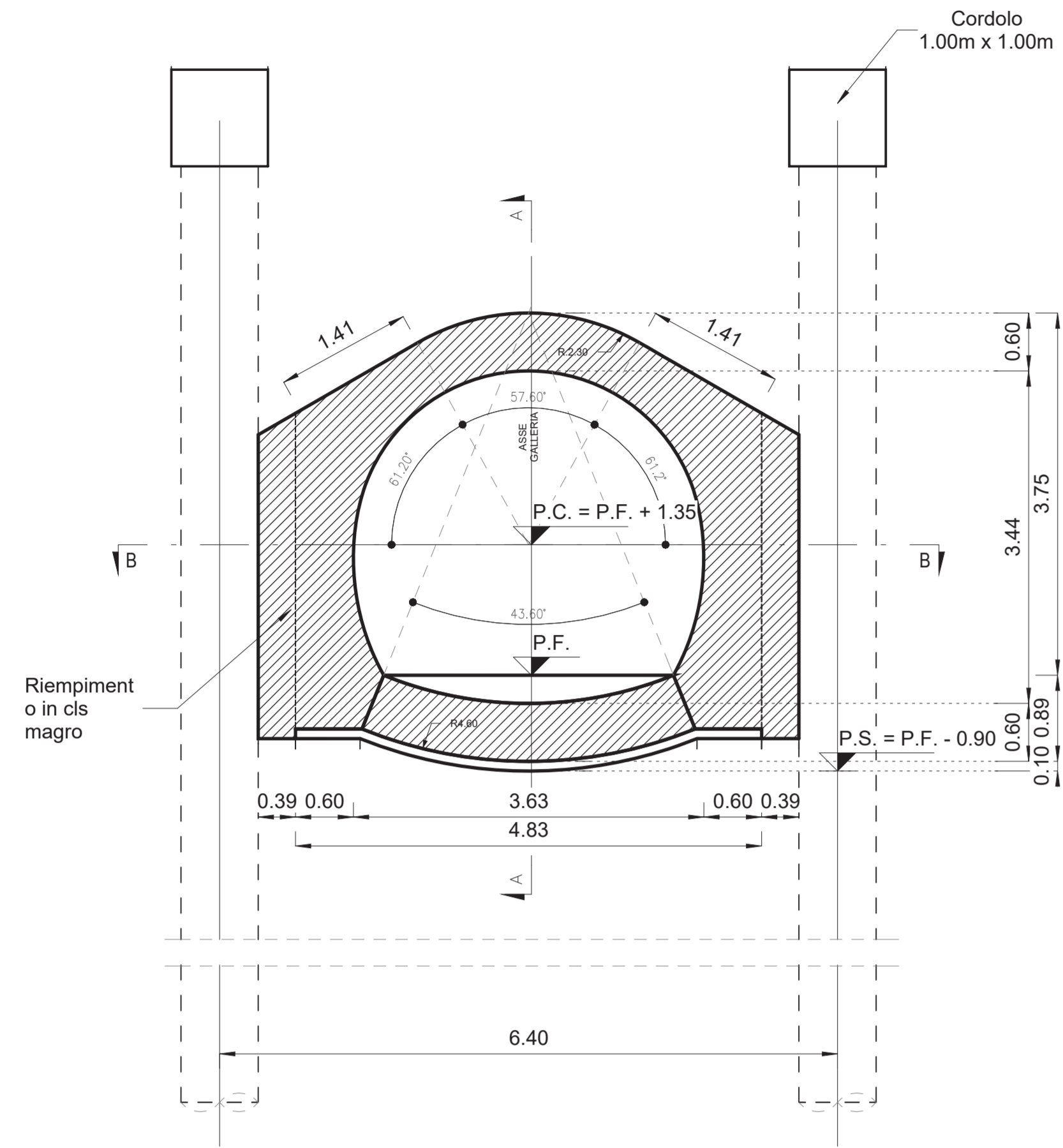

PROFILO

SCALA 1 : 50

SEZIONE A-A

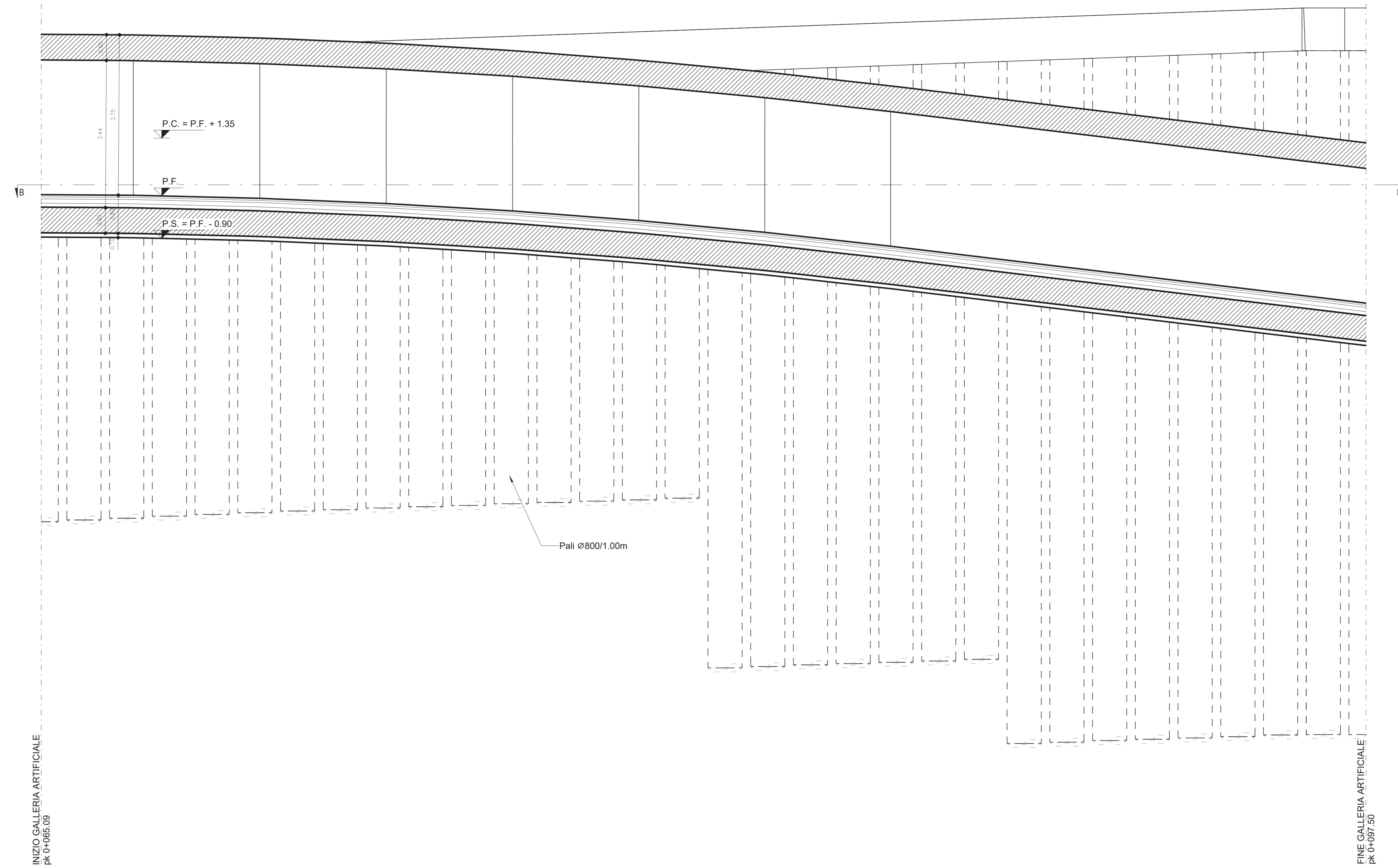

PIANTA

SCALA 1 : 50

SEZIONE B-B

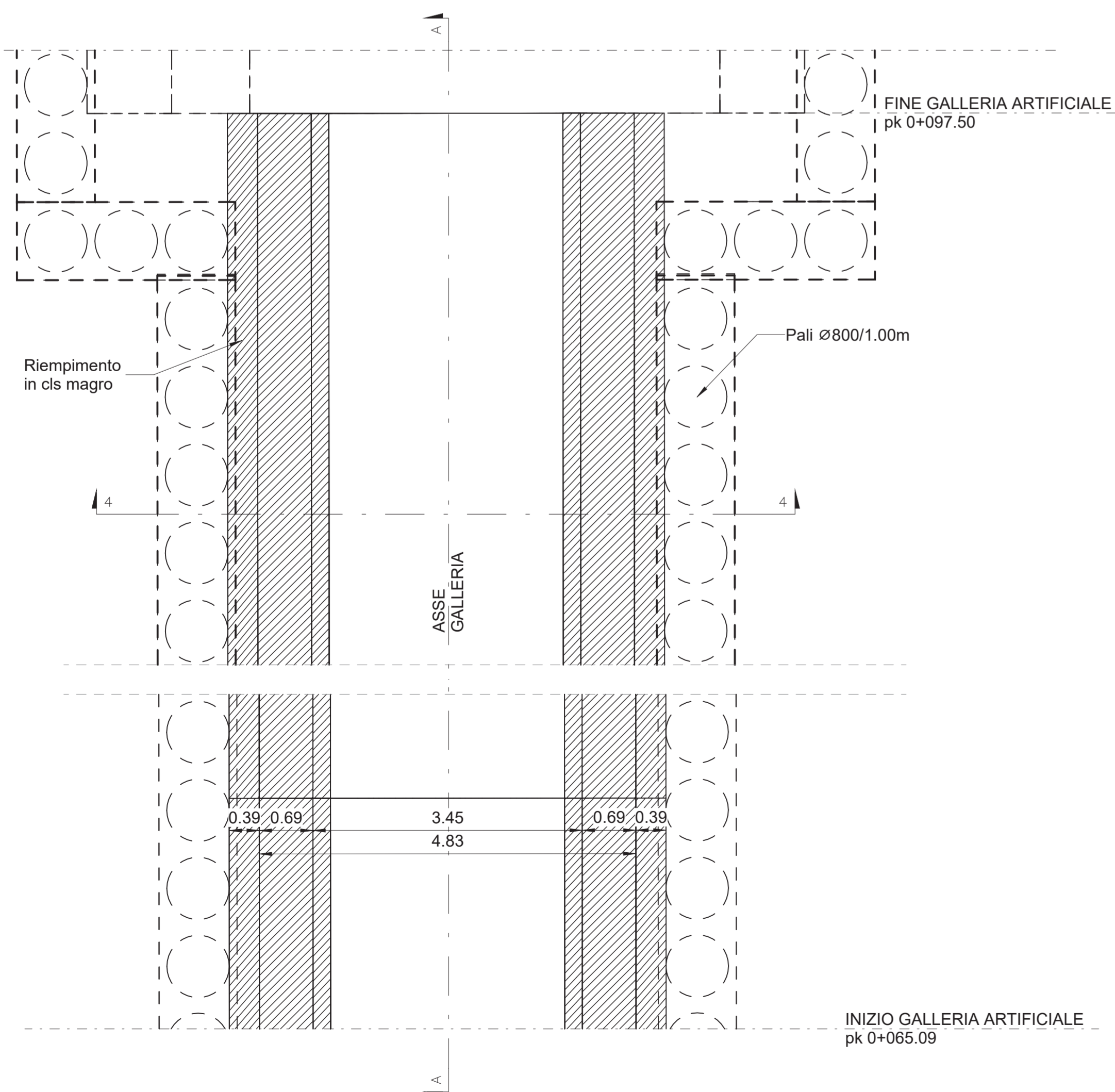

INCIDENZA ARMATURA

GALLERIA: CALOTTA: 70 Kg/m<sup>3</sup>  
ARCO ROVESCIO: 70 Kg/m<sup>3</sup>  
PIEDRITTO: 70 Kg/m<sup>3</sup>  
DIMA: CALOTTA: 50 Kg/m<sup>3</sup>  
PIEDRITTO: 40 Kg/m<sup>3</sup>

NOTE

P.F. = PIANO DEI FERRI  
P.C. = PIANO DEI CENTRI  
P.S. = PIANO DI SCAVO

NOTE

- EVENTUALI DIFFERENZE TRA LE MISURE TOTALI E LE SOMMATELE DELLE MISUREPARZIALI SONO DOVUTE AGLI ARROTONDAMENTI AUTOMATICI DI AUTOCAD  
- PER LE CARATTERISTICHE DEI MATERIALI E NOTE DI CARATTERE GENERALE SI RIMANDA ALL'ELABORATO LI0802ZZSPGN000001A



COMMITTENTE: **RFI** RETE FERROVIARIA ITALIANA  
GRUPPO FERROVIE DELLO STATO ITALIANE  
DIREZIONE INVESTIMENTI  
DIREZIONE PROGRAMMI INVESTIMENTI  
DIRETTRICE SUD - PROGETTO ADRIATICA

DIREZIONE LAVORI: **ITALFERR** GRUPPO FERROVIE DELLO STATO ITALIANE

APPALTATORE: **AGOSTINO** COSTRUZIONI, **RESACOH**, **ATLANTE**

PROGETTAZIONE: MANDATARIA: **HUB** MANDANTE: **HYpro**

PROGETTO ESECUTIVO  
LINEA PESCARA - BARI  
RADDOPPIO DELLA TRATTA FERROVIARIA TERMOLI - LESINA  
LOTTO 2 e 3: RADDOPPIO TERMOLI - RIPALTA

GA03 - Uscita/Accesso Pedonale PK 6+000,00 Tratto Artificiale Imbocco  
Galleria artificiale policentrica - Sezioni di carpenteria

Rev.	Descrizione	Redatto	Data	Verificato	Data	Approvato	Data	Autizzato Data
A	EMISSIONE	S. Carozza	12/12/2023	S. Carozza	12/12/2023	T. Pirella	18/12/2023	
B	Agg. a seguito RDV	S. Carozza	17/04/2023	S. Carozza	17/04/2023	T. Pirella	18/05/2023	
C	Agg. a seguito RDV	S. Carozza	11/09/2023	S. Carozza	11/09/2023	T. Pirella	17/09/2023	