SEZIONE TRASVERSALE
SCALA 1 : 50

CENTINA CONCIO D'ATTACCO
SEZIONE A–A

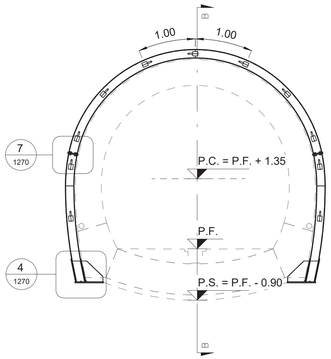

SEZIONE LONGITUDINALE
SCALA 1 : 50

CENTINA CONCIO D'ATTACCO
SEZIONE B–B

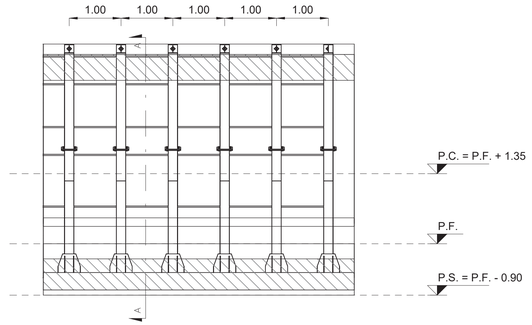

DETTAGLIO 4
SCALA

BASE PROFILO DELLA CENTINA
VISTA TRIDIMENSIONALE

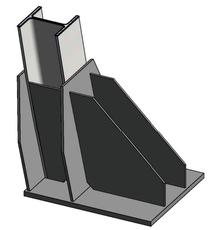

DETTAGLIO 7
SCALA

COLLEGAMENTO TRA I PROFILI DELLA CENTINA
VISTA TRIDIMENSIONALE

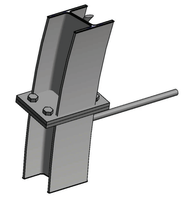

NOTE

- EVENTUALI DIFFERENZE TRA LE MISURE TOTALI E LE SOMMATORE DELLE MISUREPARZIALI SONO DOVUTE AGLI ARROTONDAMENTI AUTOMATICI DI AUTOCAD

-PER LE CARATTERISTICHE DEI MATERIALI E NOTE DI CARATTERE GENERALE SI RIMANDA ALL'ELABORATO LI0B02EZZSPGN0000001A

M / Scale 1:5
100mm 0 500mm

DETTAGLIO 4
SCALA 1 : 10

BASE PROFILO DELLA CENTINA
VISTA LATERALE

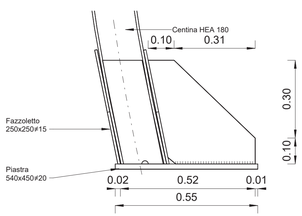

DETTAGLIO 4
SCALA 1 : 10

BASE PROFILO DELLA CENTINA
VISTA FRONTALE

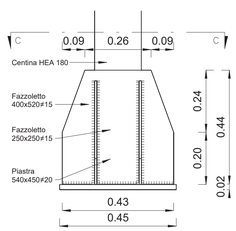

CATENA DI UNIONE CENTINE
SCALA 1 : 20

VISTA FRONTALE

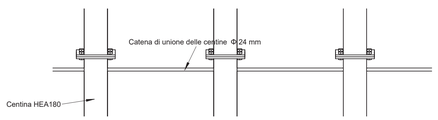

CATENA DI UNIONE CENTINE
SCALA 1 : 20

VISTA DALL'ALTO

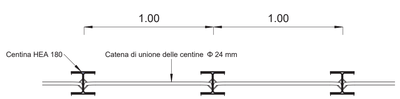

DETTAGLIO 4
SCALA 1 : 10

BASE PROFILO DELLA CENTINA
SEZIONE C–C

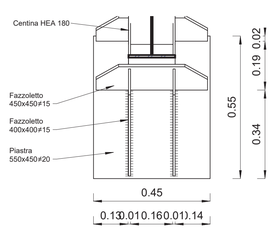

DETTAGLIO 7
SCALA 1 : 10

COLLEGAMENTO TRA I PROFILI DELLA CENTINA

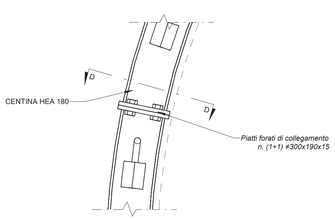

DETTAGLIO 7
SCALA 1 : 10

PIATTO FORATO DI COLLEGAMENTO
SEZIONE D–D

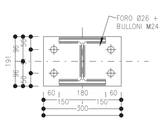

COMMITTENTE:

RFI RETE FERROVIARIA ITALIANA
GRUPPO FERROVIE DELLO STATO ITALIANE
DIREZIONE INVESTIMENTI
DIREZIONE PROGRAMMI INVESTIMENTI
DIRETTRICE SUD - PROGETTO ADRIATICA

DIREZIONE LAVORI:

ITALFERR
GRUPPO FERROVIE DELLO STATO ITALIANE

APPALTATORE:

A.D'AGOSTINO COSTRUZIONI GENERALI — MANDATARIA:
ReseArch — MANDANTI:
ATLANTE

PROGETTAZIONE:

MANDATARIA: HUB ENGINEERING
MANDANTI: HYpro

PROGETTO ESECUTIVO

LINEA PESCARA - BARI
RADDOPPIO DELLA TRATTA FERROVIARIA TERMOLI - LESINA
LOTTO 2 e 3: RADDOPPIO TERMOLI - RIPALTA

GA03 - Uscita/Accesso Pedonale PK 6+000,00 Tratto Artificiale Imbocco
Dima e Concio d'attacco - Carpenteria Centina

Firmato digitalmente da:
Facchini Massimo
Firmato il 14/03/2024 11:02
Seriale Certificato: 2702585
Valido dal 01/09/2023 al 01/09/2026
InfoCamere Qualified Electronic Signature CA

APPALTATORE	PROGETTAZIONE		SCALA:
IL DIRETTORE TECNICO A.D.'AGOSTINO COSTRUZIONI GENERALI S.r.l. Il Direttore Tecnico (Ing. Giancarlo Balbini)	IL DIRETTORE DELLA PROGETTAZIONE Ing. M. Facchini ORDINE DEGLI INGEGNERI DELLA PROVINCIA DI ROMA N. 19834		As indicated

COMMESSA	LOTTO	FASE	ENTE	TIPO DOC.	OPERA/DISCIPLINA	PROGR.	REV.
LI0B	02	E	ZZ	PB	GA0300	001	B

Rev.	Descrizione	Redatto	Data	Verificato	Data	Approvato	Data	Autorizzato Data
A	EMISSIONE	S.Iovinella	12/12/2022	S.Carozza	12/12/2022	T.Pelella	18/12/2022	
B	Agg. a seguito RDV	S.Iovinella	17/04/2023	S.Carozza	17/04/2023	T.Pelella	18/04/2023	M.Facchini 19/04/2023

File: LI0B02EZZPBGA0300001B.dwg n. Elab.: