

# DIMA CENTINE

SCALA 1 : 50

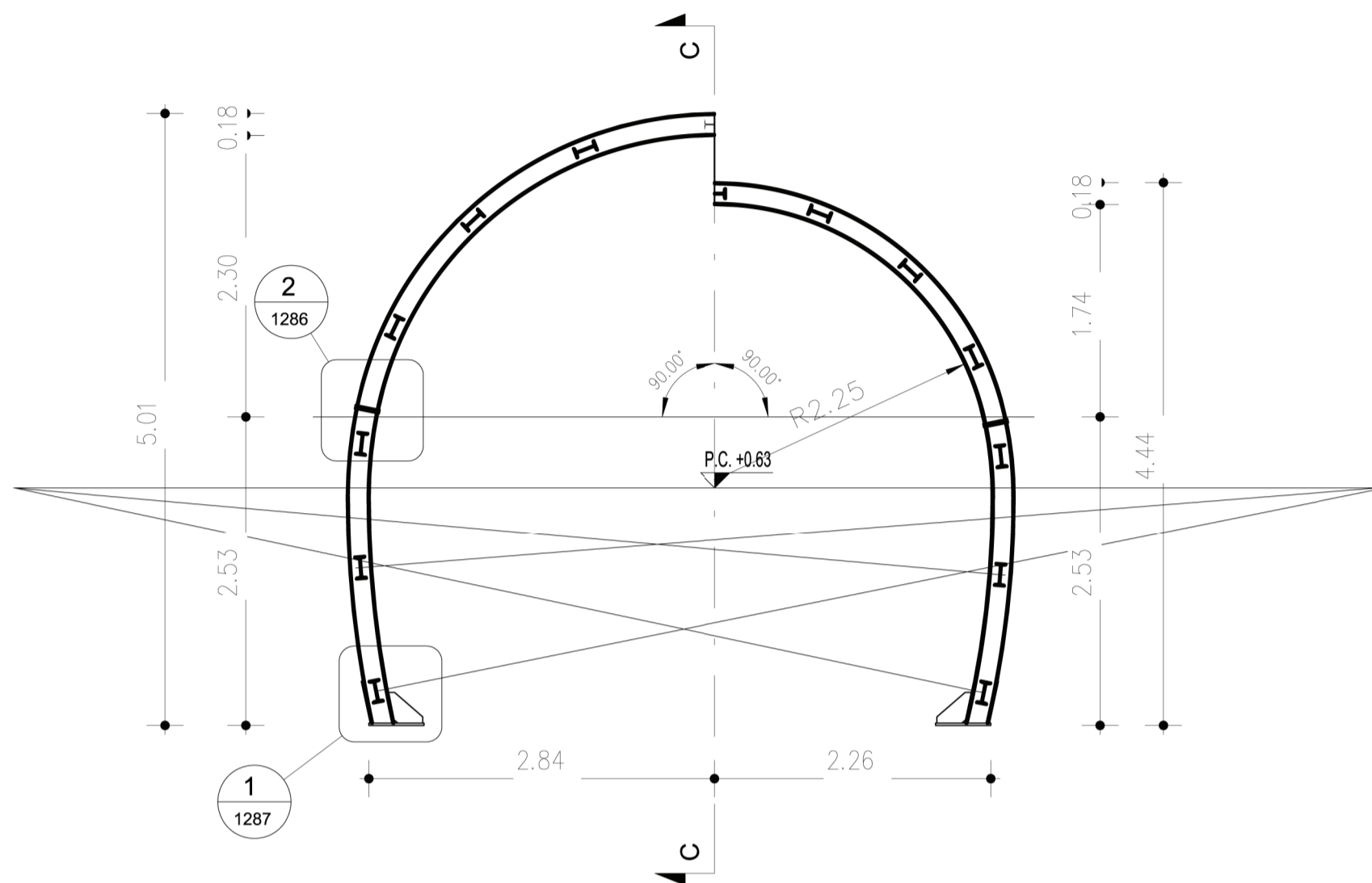

# SEZIONE C-C

SCALA 1 : 50

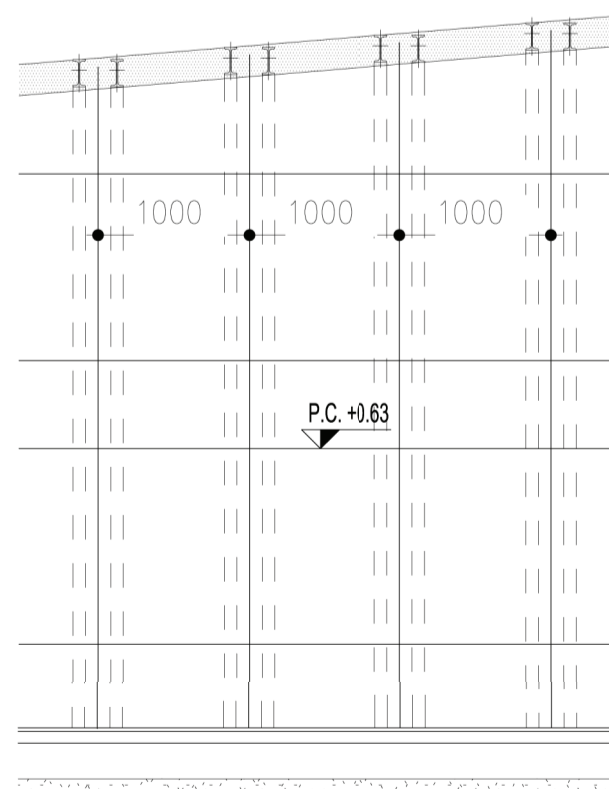

## NOTE

- EVENTUALI DIFFERENZE TRA LE MISURE DI QUOTE TOTALI E LA SOMMATORIA DELLE MISURE DI QUOTE PARZIALI SONO DOVUTE AD ARROTONDAMENTI AUTOMATICI.
- PER LE CARATTERISTICHE DEI MATERIALI, SI RIMANDA ALL'ELABORATO LI0B02EZZSPGN0000001A.

## LEGENDA

- P.C. PIANO DEI CENTRI
- Q.P. QUOTA DI PROGETTO
- P.S. PIANO DI SCAVO



COMMITTENTE:



DIREZIONE INVESTIMENTI  
DIREZIONE PROGRAMMI INVESTIMENTI  
DIRETTRICE SUD - PROGETTO ADRIATICA

DIREZIONE LAVORI:



APPALTATORE:



PROGETTAZIONE:



## PROGETTO ESECUTIVO

**LINEA PESCARA - BARI**  
**RADDOPPIO DELLA TRATTA FERROVIARIA TERMOLI - LESINA**  
**LOTTO 2 e 3: RADDOPPIO TERMOLI - RIPALTA**

Uscita/Accesso Pedonale PK 6+000,00 Galleria Naturale  
Sezione tipo C1  
Carpenteria centina

APPALTATORE IL DIRETTORE TECNICO A.A. D'AGOSTINO COSTRUZIONI GENERALI S.r.l. Ing. G. Babini (Ing. Giuglielmo Babini)	PROGETTAZIONE IL DIRETTORE DELLA PROGETTAZIONE Ing. M. Facchini	SCALA: As indicated
--	---	------------------------

COMMESSA	LOTTO	FASE	ENTE	TIPO DOC.	OPERA/DISCIPLINA	PROGR.	REV.
LI0B	02	E	ZZ	PB	GN0200	001	C

Rev.	Descrizione	Redatto	Data	Verificato	Data	Approvato	Data	Autorizzato Data
A	EMMISSIONE	S.Iovinella	12/12/2022	S.Carozza	12/12/2022	T.Pelella	18/12/2022	
B	Agg. a seguito RDV	S.Iovinella	17/04/2023	S.Carozza	17/04/2023	T.Pelella	18/04/2023	
C	Agg. a seguito RDV	S.Iovinella	11/09/2023	S.Carozza	11/09/2023	T.Pelella	12/09/2023	

File: LI0B02EZZPBG00200001C.dwg

n. Elab.: