

SEZIONI TRASVERSALI

SCALA 1 : 50

SEZIONE CORRENTE
IMPERMEABILIZZANTE

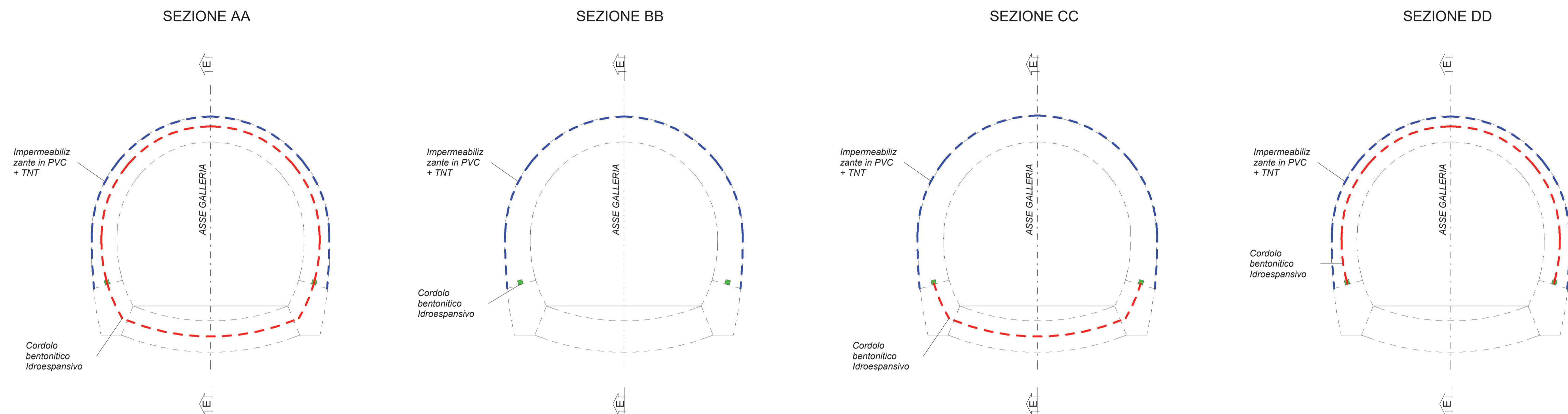

Dettaglio 1

SCALA 1 : 5

DETTAGLIO IMPERMEABILIZZANTE

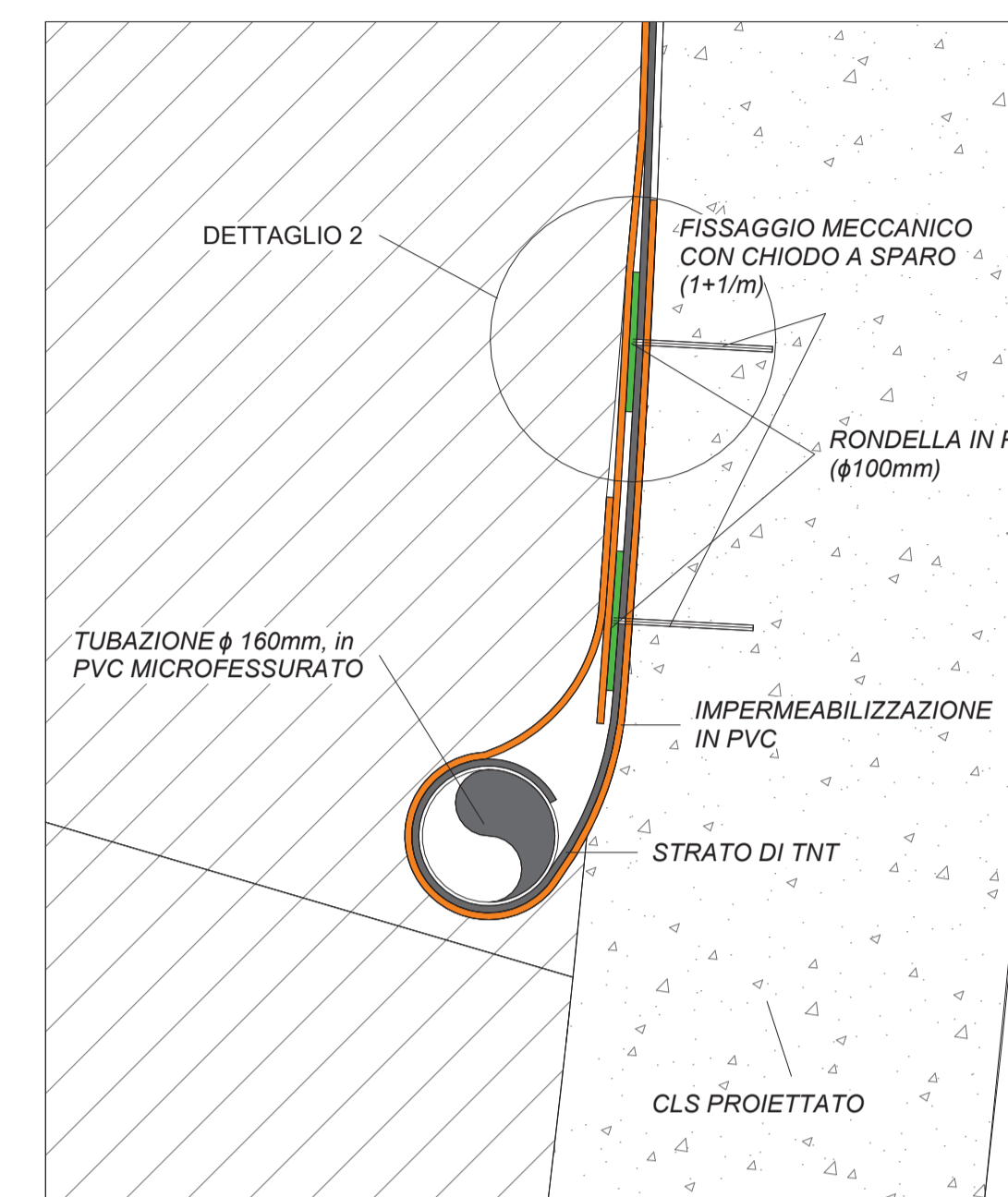

Dettaglio 2

SCALA 1 : 2

DETTAGLIO IMPERMEABILIZZANTE

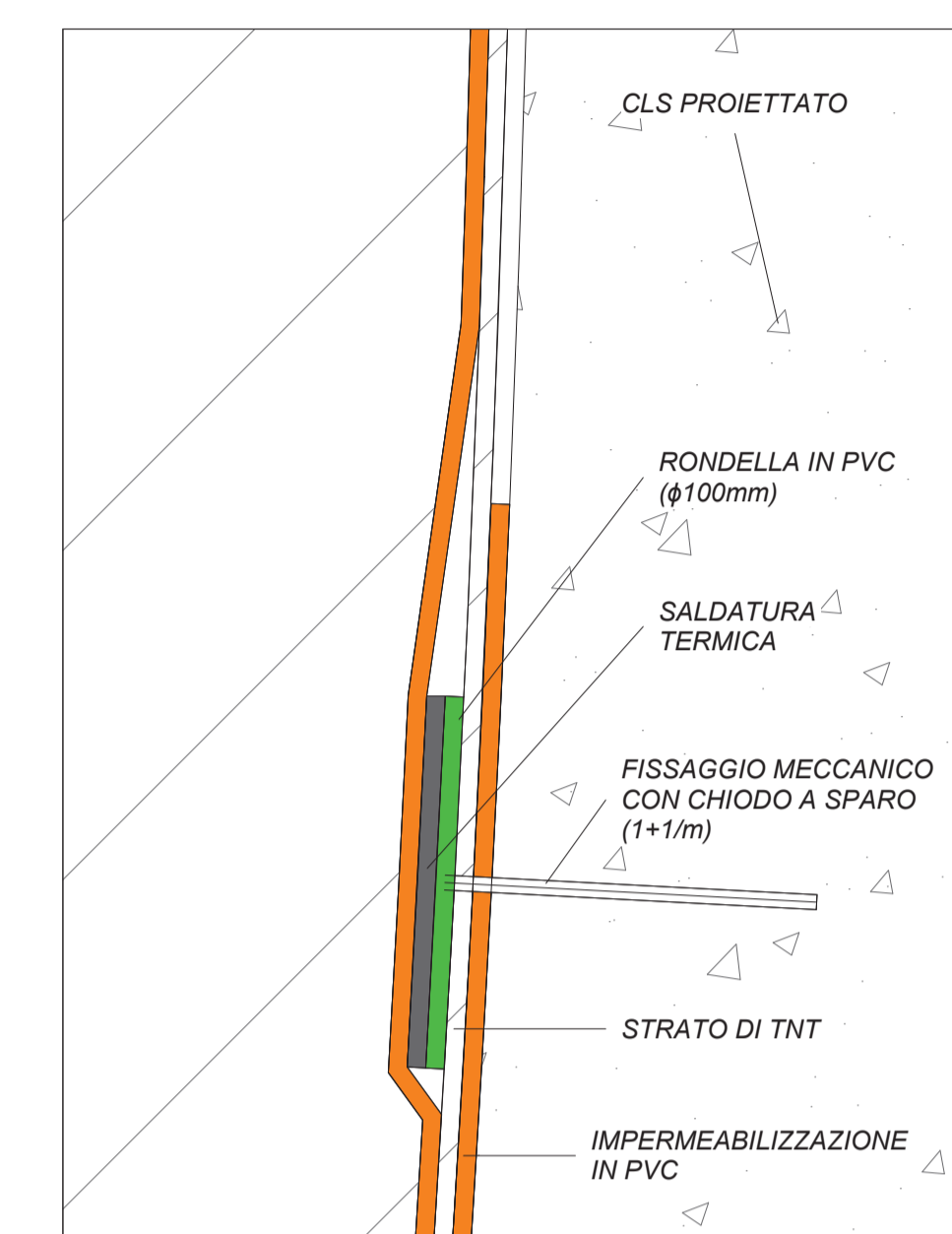

GALLERIA NATURALE

SCALA 1 : 100

SEZIONE LONGITUDINALE EE

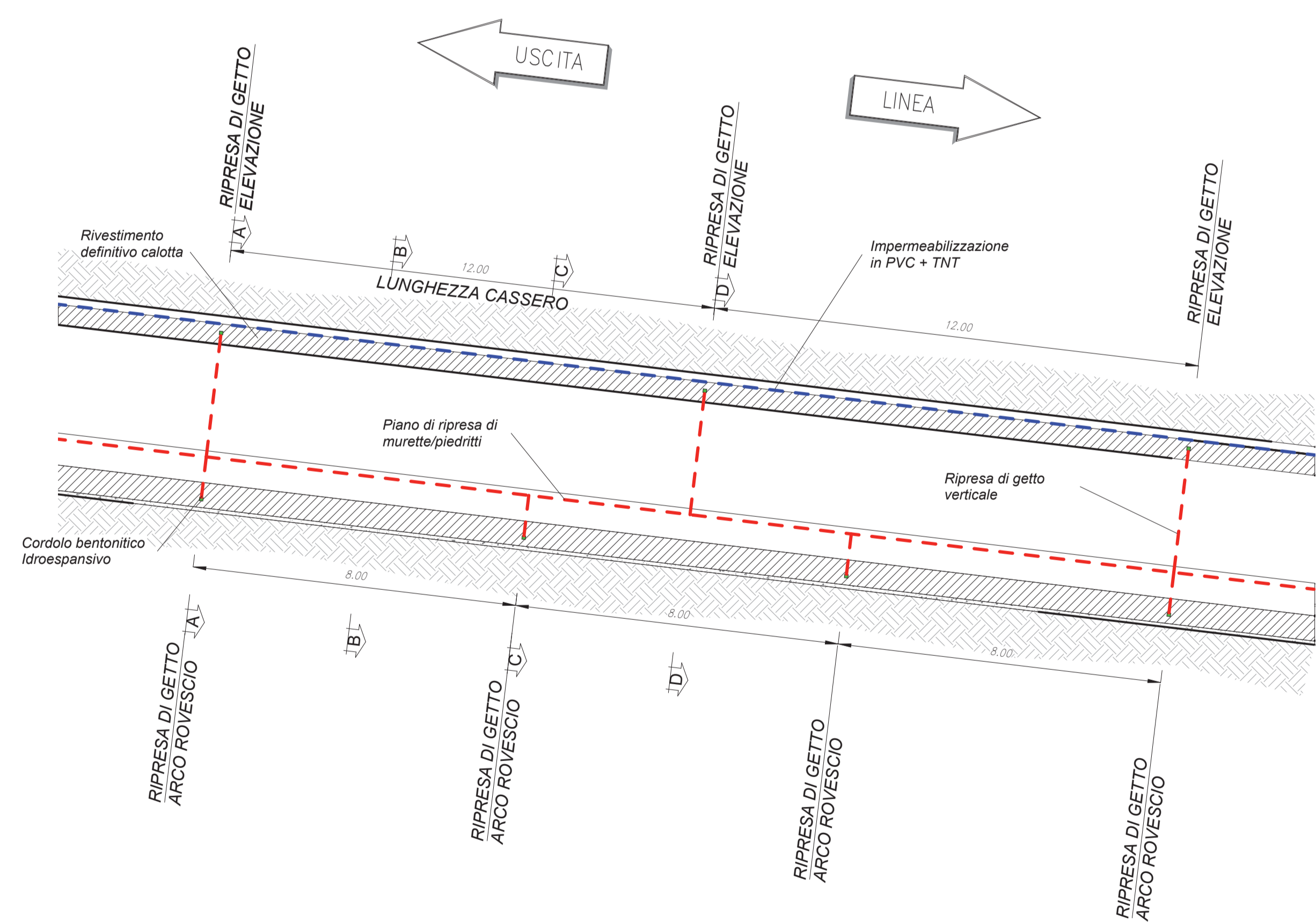

SISTEMA DI DRENAGGIO

SCALA 1 : 100

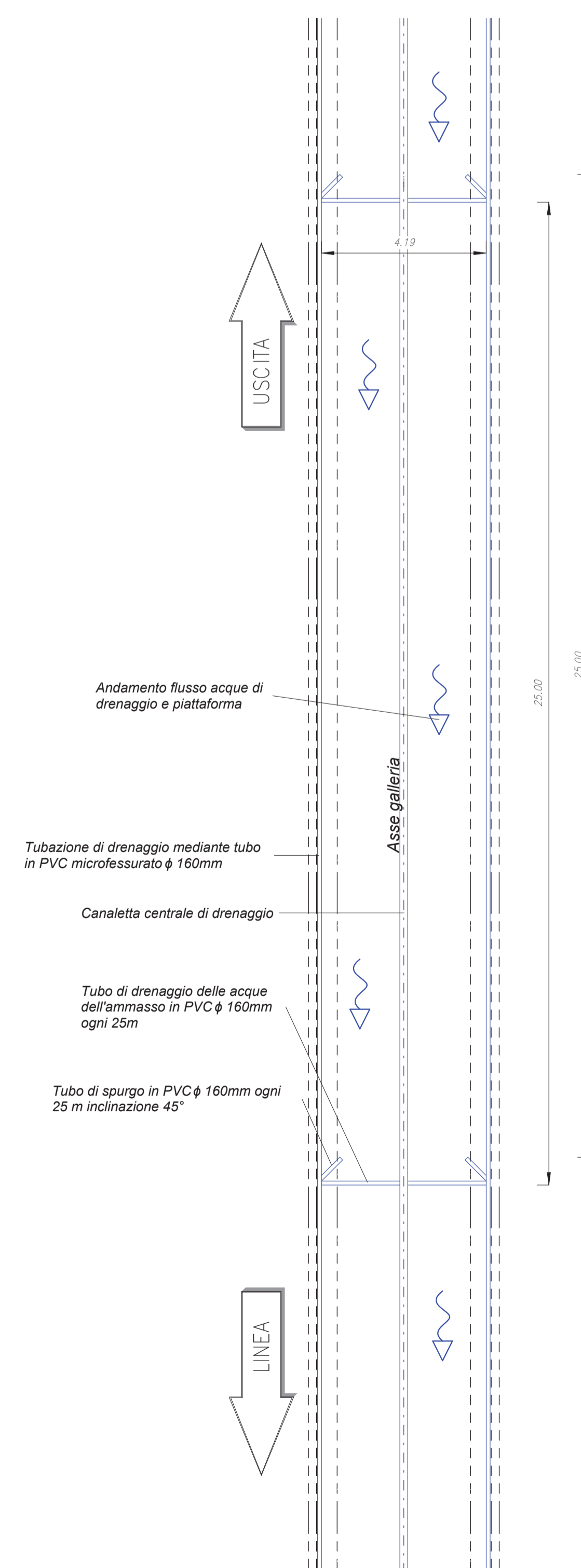

LEGENDA

P.C. = PIANO DEI CENTRI
P.C1 = PIANO DI CALPESTIO

INCIDENZA

ARCO ROVESCIO: 50 kg/mc
MURETTE: 50 kg/mc
CALOTTA: 50 kg/mc

NOTE

EVENTUALI DIFFERENZE TRA LE MISURE DI QUOTE TOTALI E LA SOMMATORIA DELLE MISURE DI QUOTE PARZIALI SONO DOVUTE AD ARROTONDAMENTI AUTOMATICI.



COMMITTENTE:
RFI
RETE FERROVIARIA ITALIANA
GRUPPO FERROVIE DELLO STATO ITALIANE
DIREZIONE INVESTIMENTI
DIREZIONE PROGRAMMI INVESTIMENTI
DIRETTRICE SUD - PROGETTO ADRIATICA

DIREZIONE LAVORI:
ITALFERR
GRUPPO FERROVIE DELLO STATO ITALIANE

APPALTATORE:
AGOSTINO COSTRUZIONI (ORDINE) MANDATARIA
ReseArch MANDANTI
ATLANTE

PROGETTAZIONE:
MANDATARIA: **HUB** MANDANTI: **HYpro**

PROGETTO ESECUTIVO
LINEA PESCARA - BARI
RADDOPPIO DELLA TRATTA FERROVIARIA TERMOLI - LESINA
LOTTO 2 e 3: RADDOPPIO TERMOLI - RIPALTA

GALLERIA CAMPOMARINO
Uscita/Accesso Pedonale PK 6+002.00
Impermeabilizzazione - Planimetria, sezioni e particolari costruttivi

| | | |
|---|---|--------------|
| APPALTATORE | PROGETTAZIONE | SCALA: |
| AGOSTINO COSTRUZIONI GENERALI S.p.A. (ORDINE) (P. G. Campomarino) | AGOSTINO COSTRUZIONI GENERALI S.p.A. (ORDINE) (P. G. Campomarino) | As indicated |

| | | | | | | | |
|----------|-------|------|------|-----------|------------------|--------|------|
| COMMESSA | LOTTO | FASE | ENTE | TIPO DOC. | OPERA/DISCIPLINA | PROGR. | REV. |
| L10B | 02 | E | ZZ | PZ | G0200 | 001 | B |

| Rev. | Descrizione | Redatto | Data | Verificato | Data | Approvato | Data | Autorizzato Data |
|------|--------------------|---------------|------------|------------|------------|------------|------------|------------------|
| A | EMMISSIONE | S. Invernella | 12/12/2022 | S. Carozza | 12/12/2022 | T. Pinella | 16/12/2022 | |
| B | Agg. a seguito RDV | S. Invernella | 17/04/2023 | S. Carozza | 17/04/2023 | T. Pinella | 18/04/2023 | |