PLANIMETRIA DI INQUADRAMENTO - Scala 1:100

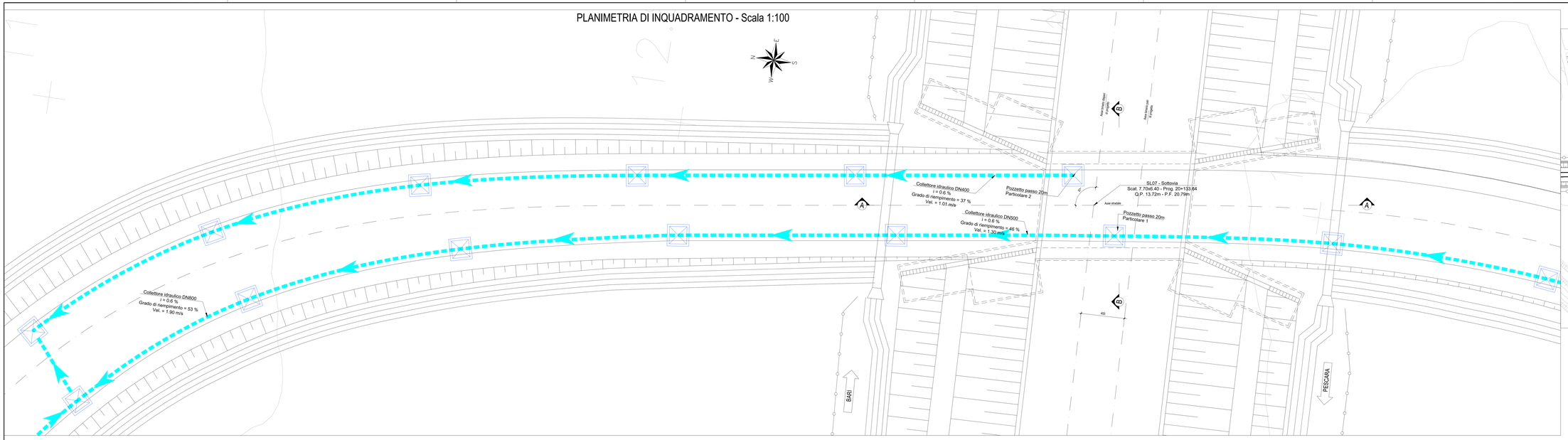

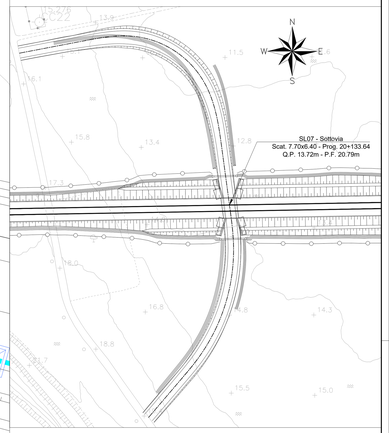

SEZIONE LONGITUDINALE A-A - Scala 1:100

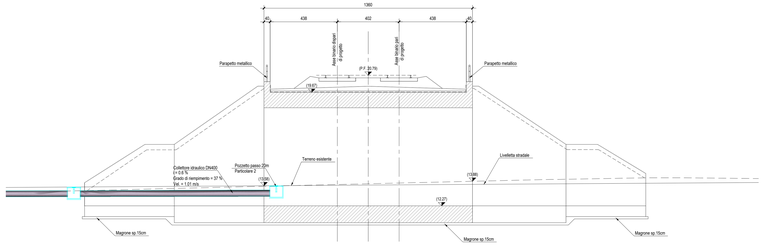

SEZIONE TRASVERSALE B-B - Scala 1:50

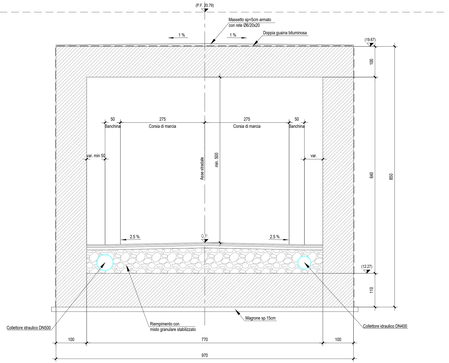

PARTICOLARE 1

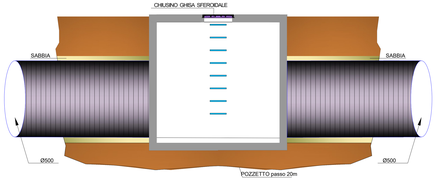

PARTICOLARE 2

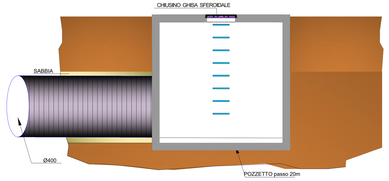

COMMITTENTE:

RFI RETE FERROVIARIA ITALIANA
GRUPPO FERROVIE DELLO STATO ITALIANE
DIREZIONE INVESTIMENTI
DIREZIONE PROGRAMMI INVESTIMENTI
DIRETTRICE SUD - PROGETTO ADRIATICA

DIREZIONE LAVORI:

ITALFERR GRUPPO FERROVIE DELLO STATO ITALIANE

APPALTATORE:

DE ANGELIS COSTRUZIONI GENERALI — DE AGOSTINO — MANDATARIA
Consorzio Stabile ATLANTE — MANDANTI

PROGETTAZIONE:

MANDATARIA HUB — MANDANTI HYDROpro

PROGETTO ESECUTIVO

LINEA PESCARA - BARI
RADDOPPIO DELLA TRATTA FERROVIARIA TERMOLI - LESINA
LOTTO 2 e 3: RADDOPPIO TERMOLI - RIPALTA

Firmato digitalmente da:
Facchini Massimo
Firmato il 14/03/2024 11:52
Seriale Certificato: 2702585
Valido dal 01/06/2023 al 01/06/2026
InfoCamere Qualified Electronic Signature CA

SL07 SOTTOVIA VABILITA' N/115 KM 20+133.64
Opere di raccolta delle acque pluviali e loro allontanamento – pianta profilo e sezione

APPALTATORE	PROGETTAZIONE		SCALA:
DIRETTORE TECNICO Dott. Ing. Pietro Antonio CARATOZZOLO ORDINE DEGLI INGEGNERI DELLA PROVINCIA DI LECCE Dott. Ing. Carlo Alberto CARATOZZOLO n. 2196	DIRETTORE PROGETTAZIONE Dott. Ing. Pietro Antonio CARATOZZOLO ORDINE DEGLI INGEGNERI DELLA PROVINCIA DI LECCE Dott. Ing. Carlo Alberto CARATOZZOLO n. 2196		1:50

COMMESSA	LOTTO	FASE	ANNO	PROGRESSIVO	OPERA/DISCIPLINA	PROGR.	REV.
LI0B	02	E	ZZ	BB	SL0700	001	C

Revis.	Descrizione	Redatto	Data	Verificato	Data	Approvato	Data	Autorizzato Data
A	Prima Emissione	Ing.M.Calderoni	Dicembre 2022	Ing.V.Calzavara	Dicembre 2022	Ing. N. Zaza Dott. Ing. Pietro Antonio CARATOZZOLO ORDINE DEGLI INGEGNERI DELLA PROVINCIA DI LECCE n. 2196	Dicembre 2022	Ing. M. Facchini Dott. Ing. Massimo FACCHINI ORDINE DEGLI INGEGNERI DELLA PROVINCIA DI ANCONA n. 1338
B	Aggiornamento Rev.+ 2022	Ing. A. Zaza	Luglio 2023	Ing. M. Calderoni	Luglio 2023		Luglio 2023	
C	Revisione a seguito di CDS n.01	Ing. A. Zaza	Ottobre 2023	Ing. M. Calderoni	Ottobre 2023		Ottobre 2023	

File: LI0B02EZZBBSL0700001C.DWG

A - Estratto -

C:\Users\User\Desktop\IT048 - TERMOLI LESINA\INPUT\WORK\SL07\LI0B02EZZBBSL0700001C\LI0B02EZZBBSL0700001C.DWG, 21/12/2023 14:10:41, _AutoCAD PDF (General Documentation).pc3