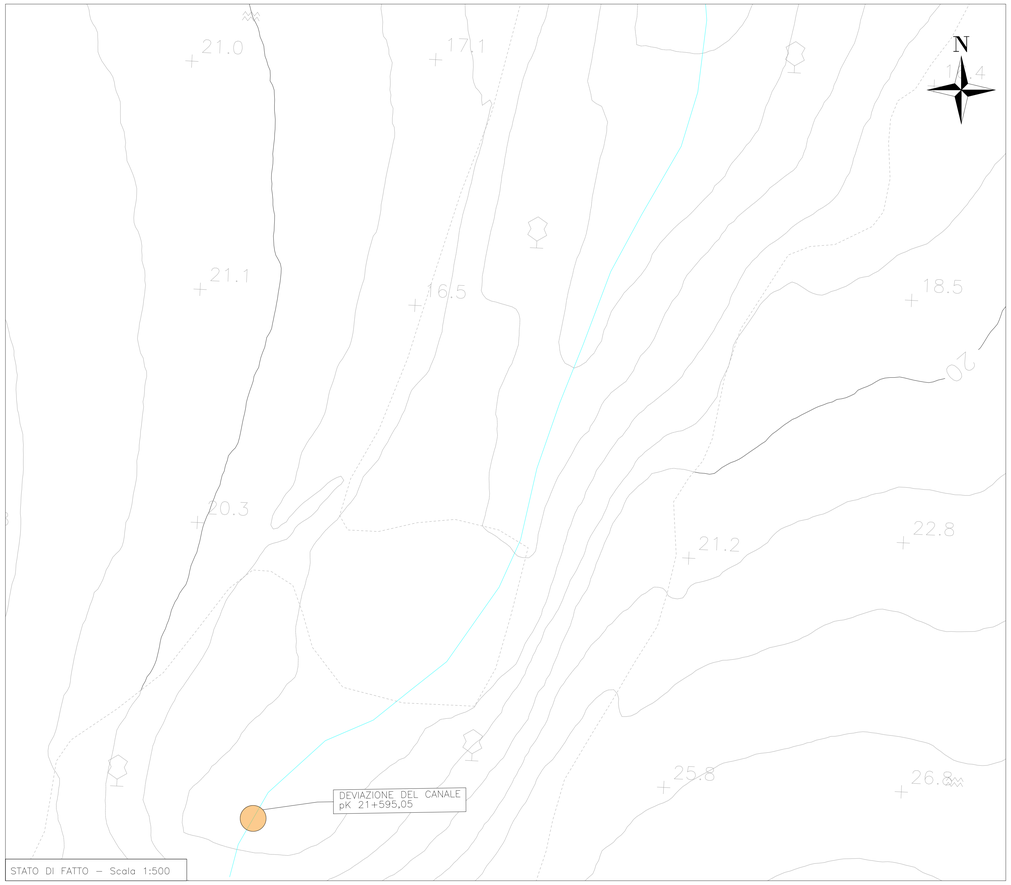

STATO DI FATTO – Scala 1:500

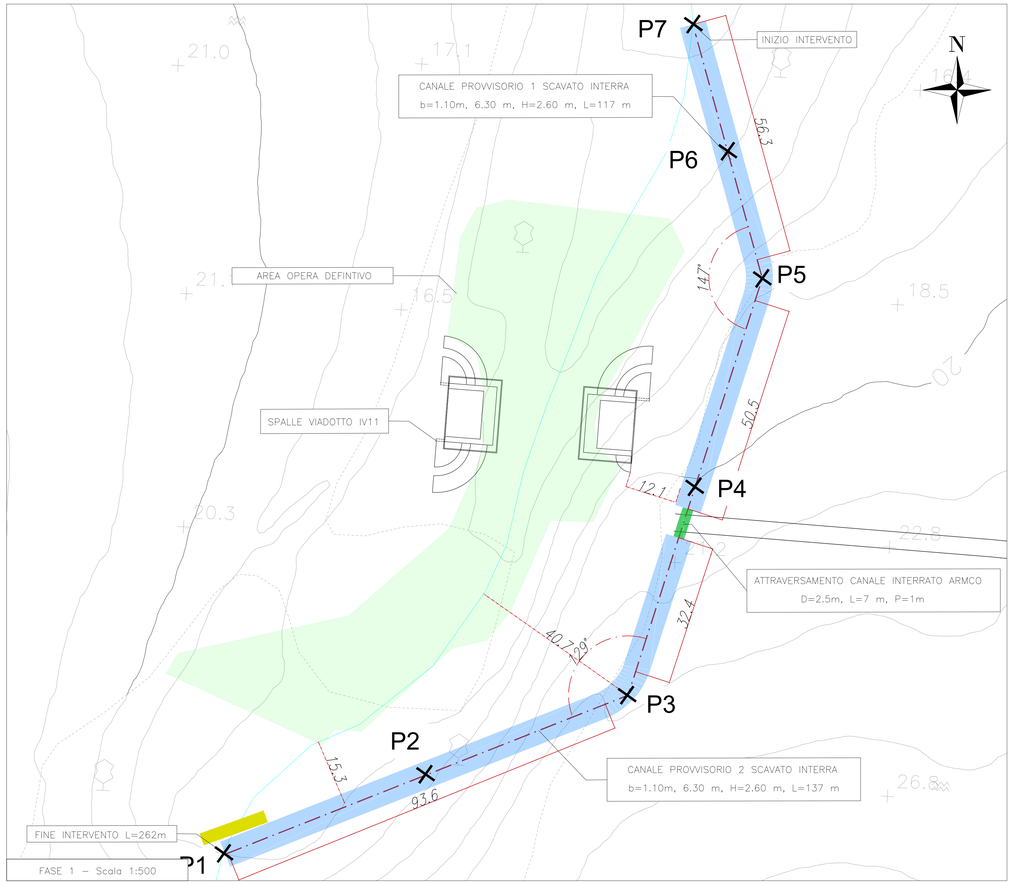

FASE 1 – Scala 1:500

LEGENDA DELLA FASI

- Corso d'acqua
- Asse canale provvisorio
- Tubazione interrata provvisoria armco
- Ingombro canale provvisorio
- Reinterri
- Argine provvisorio in sacchi di sabbia
- Rivestimento alveo in massi intasati

Punti di tracciamento		
Descrizione originaria	Nord	Est
P1	61577.9648	28247.1950
P2	61596.2203	28293.7122
P3	61614.4758	28340.2294
P4	61662.5724	28355.8201
P5	61710.6691	28371.4108
P6	61739.9991	28363.4617
P7	61769.3291	28355.5125

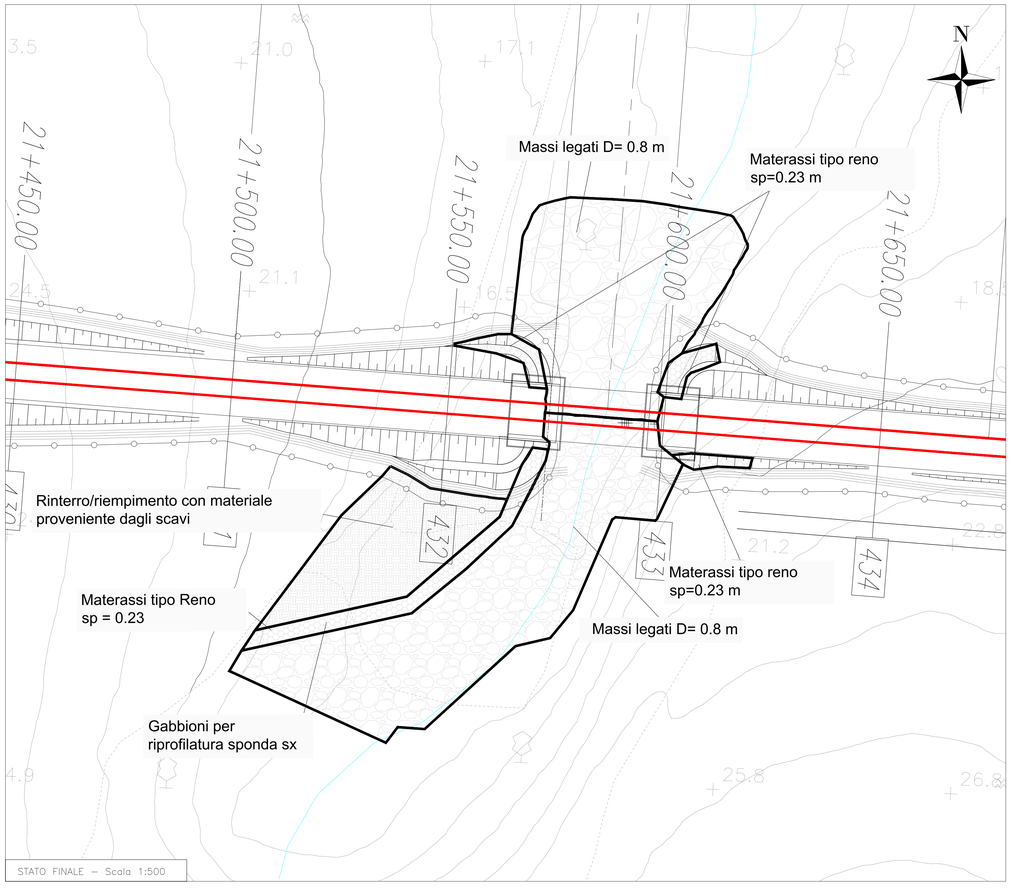

STATO FINALE – Scala 1:500

TIPOLOGICO Scavo del canale provvisorio

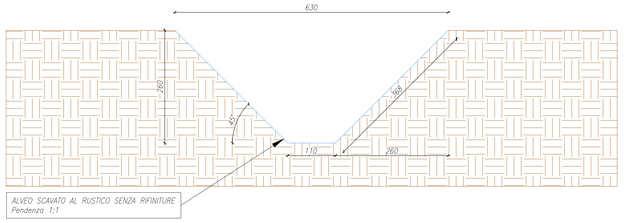

TIPOLOGICO Tubazioni armco con passaggio mezzi in ghiaia

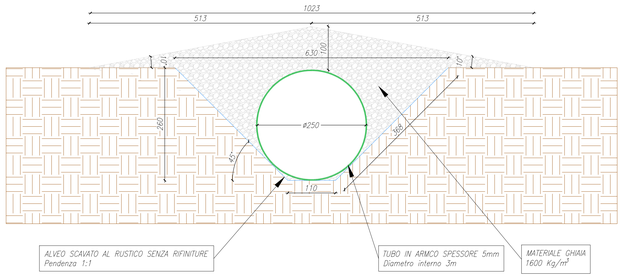

TIPOLOGICI SCAVO – Scala 1:50

1. STATO DI FATTO
2. FASE 1
   - 2.1. Scavo del canale provvisorio a partire da valle verso monte e posa della tubazione armco per l'attraversamento
   - 2.2. Posa degli argini in sacchi di sabbia a protezione del cantiere
   - 2.3. Avvio delle lavorazioni delle opere viarie
3. FASE 2
   - 3.1. Scavo e rinterri, posizionamento dei gabbioni e posatura dei massi legati fondo alveo dell'opera IN38
   - 3.2. Rimozione degli argini in sabbia e rimozione dei tubi provvisori armco e rinterro del canale provvisorio
   - 3.3. Varo delle travi di impalcato del viadotto (se in interferenza con gli scavi dei canali definitivo)
4. STATO FINALE

NOTA: il canale provvisorio è opera da realizzare preliminarmente alla posa del rilevato stradale.
La realizzazione del canale definitivo deve essere completata eventualmente prima del varo della trave del viadotto se vi fosse interferenza.

COMMITTENTE:

RFI RETE FERROVIARIA ITALIANA
GRUPPO FERROVIE DELLO STATO ITALIANE
DIREZIONE INVESTIMENTI
DIREZIONE PROGRAMMI INVESTIMENTI
DIRETTRICE SUD - PROGETTO ADRIATICA

DIREZIONE LAVORI:

ITALFERR
GRUPPO FERROVIE DELLO STATO ITALIANE

APPALTATORE:

D'AGOSTINO COSTRUZIONI GENERALI
MANDATARIA

ATLANTE

PROGETTAZIONE: MANDATARIA HUB MANDANTI HYpro

PROGETTO ESECUTIVO

LINEA PESCARA - BARI
RADDOPPIO DELLA TRATTA FERROVIARIA TERMOLI - LESINA

LOTTO 2 e 3: RADDOPPIO TERMOLI - RIPALTA

Firmato digitalmente da:
Facchini Massimo
Firmato il 14/03/2024 15:23
Seriale Certificato: 2702585
Valido dal 01/09/2023 al 01/09/2026
InfoCamere Qualified Electronic Signature CA

Fasi realizzative IN37

APPALTATORE	PROGETTAZIONE		SCALA:
DIRETTORE TECNICO A.A. D'AGOSTINO COSTRUZIONI GENERALI S.r.l. D.Direttorg Tecnico (Ing. Giangiulio Bulzini)	DIRETTORE DELLA PROGETTAZIONE Ing. M. Facchini	ORDINE DEGLI INGEGNERI PROV. PESCARA MASSIMO FACCHINI N. 412	VARIE

COMMESSA	LOTTO	FASE	ENTE	TIPO DOC.	OPERA/DISCIPLINA	PROGR.	REV.
LI0B	02	E	ZZ	PZ	IN3800	001	B

Revis.	Descrizione	Redatto	Data	Verificato	Data	Approvato	Data	Autorizzato Data
A	Emissione Esecutiva	C. Cotlone	Giugno 2023	O. Caruso	Giugno 2023	V. Secreti	Giugno 2023	
B	Emissione Esecutiva	C. Cotlone	Ottobre 2023	O. Caruso	Ottobre 2023	V. Secreti	Ottobre 2023	

File: LI0B02EZZPZIN3800001A.DWG

n. Elab.: