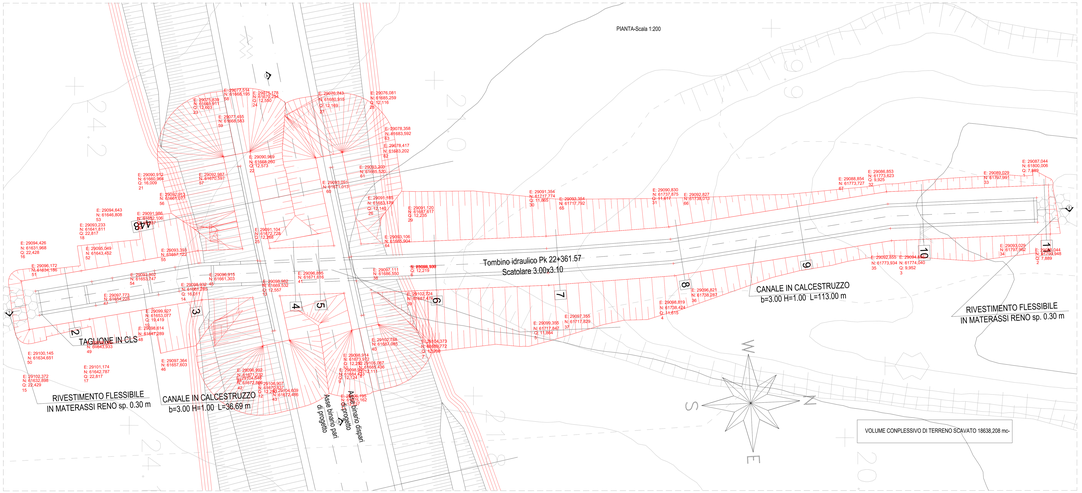

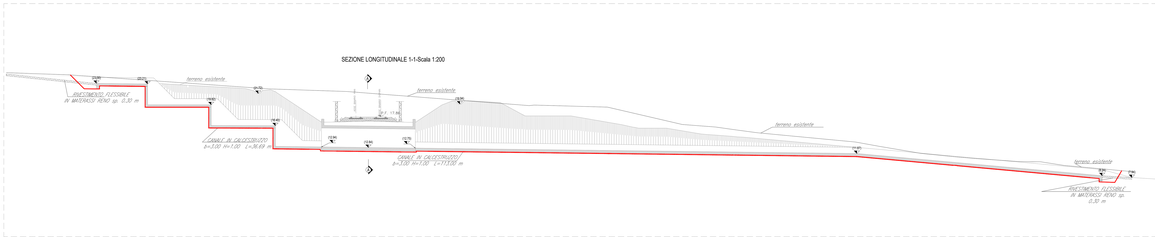

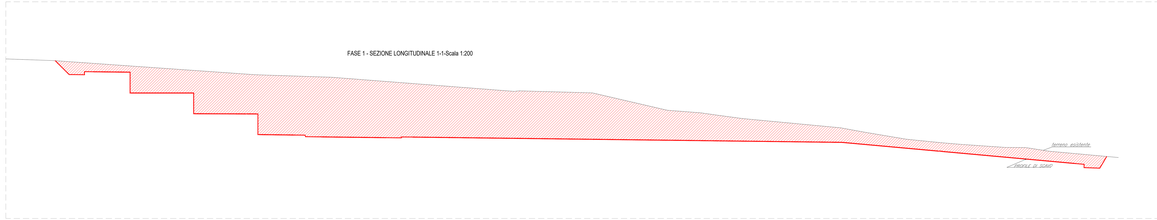

PIANTA CHIAVE

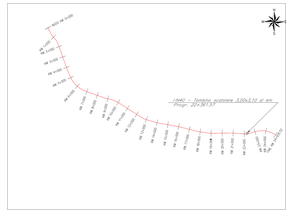

LEGENDA
- opere in fase di realizzazione
- opera già realizzata

Fase 1:
- Preparazione cantiere
- Pulizia e taglio arbusti
- Realizzazione dello scavo necessario alla realizzazione delle opere.

Fase 2:
- Realizzazione platea di fondazione
-Realizzazione delle opere strutturali in elevazione

Fase 3:
- Realizzazione opere di finitura
-Ripristino aree

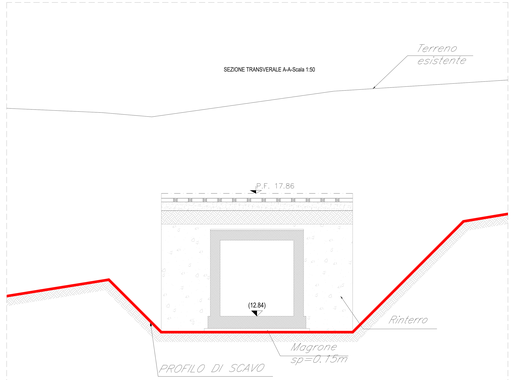

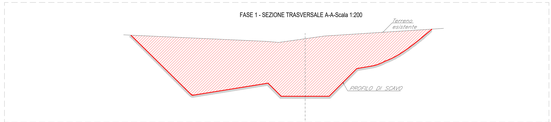

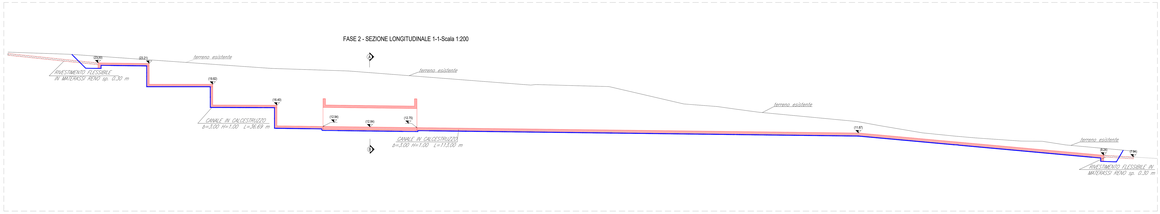

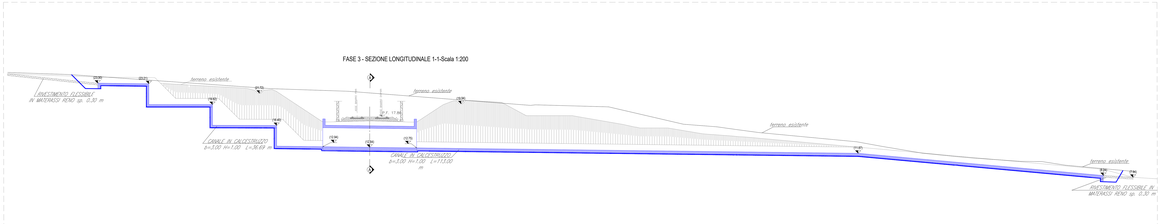

COMMITTENTE:
RFI RETE FERROVIARIA ITALIANA
GRUPPO FERROVIE DELLO STATO ITALIANE
DIREZIONE INVESTIMENTI
UNITÀ TECNICA INVESTIMENTI
DIREZIONE SUD - PROGETTO ADRIATICA

DIREZIONE LAVORI: ITALFERR

APPALTATORE: CONSORZIO STABILE INGEGNERIA 2000 — MANDATARIA; ATLANTE — MANDANTI

PROGETTAZIONE: MANDATARIA HUB; MANDANTI HUB pro

PROGETTO ESECUTIVO

LINEA PESCARA - BARI
RADDOPPIO DELLA TRATTA FERROVIARIA TERMOLI - LESINA
LOTTO 2 e 3: RADDOPPIO TERMOLI - RIPALTA

Firmato digitalmente da:
Facchini Mirandola
Firmato il 14/03/2024 15:26
Serial#: Certificato: 2782585
Issuer: ca-ITI-RM-SHA2-01-RM-BA
Arch.Ingegneria Qualità Sicurezza Ispettorato CA

APPALTATORE	PROGETTAZIONE		SCALA:
MANDATARIA: Consorzio Stabile Ingegneria 2000 s.r.l. MANDANTE: Consorzio Stabile Atlante s.r.l.	DIRETTORE TECNICO: Ing. Mirandola Facchini ORDINE INGEGNERI PESCARA N. 1000		Var.

COMMESSA / LOTTO | FASE | ENTE | TIPO DOC. | OPERA/DISCIPLINA | PROGR. | REV.

LI0B 02 E ZZ PA IN4000 001 C

Rev.	Descrizione	Redatto	Data	Verificato	Data	Approvato	Data	Autorizzato Data
A	Prima Emissione	Ing. M.Sabbatini	Dicembre 2022	Ing. C. Gibertini	Dicembre 2022	G. Cosentino	Dicembre 2022	
B	Aggiornamento Rev.1000	Ing. A.Zuffa	Luglio 2023	Ing. M.Sabbatini	Luglio 2023	G. Cosentino	Luglio 2023	
C	Revisione a seguito di ERI n.01	Ing. A.Zuffa	Febbraio 2024	Ing. M.Sabbatini	Febbraio 2024	G. Cosentino	Febbraio 2024	

File: LI0B02EZZPAIN4000001C.DWG | n. Elab.:

C:\Users\User\Desktop\IT048 - TERMOLI LESINA\INPUT\WORK\IN32-IN40\IN40\LI0B02EZZPAIN4000001C\LI0B02EZZPAIN4000001C.dwg, 22/12/2023 16:03:28, _AutoCAD PDF (General Documentation).pc3