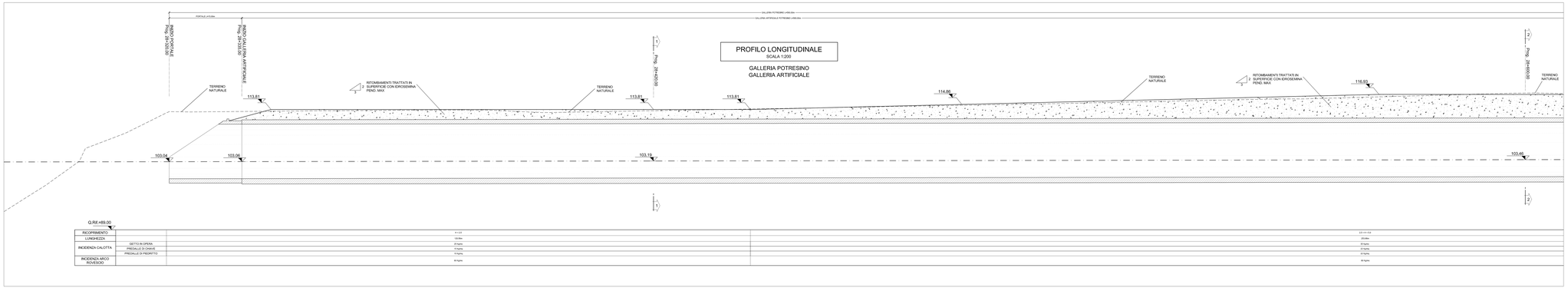

RICOPRIMENTO		H<10		10<H<50
LUNGHEZZA		150.00m		250.00m
INCIDENZA CALOTTA	DETTO IN OPERA	25 kg/mc		30 kg/mc
	PREFRALE DI DRAIN®	15 kg/mq		15 kg/mq
	PREFRALE DI PREDITTO	14 kg/mq		15 kg/mq
INCIDENZA ARCO ROVESCIO		30 kg/mc		35 kg/mc

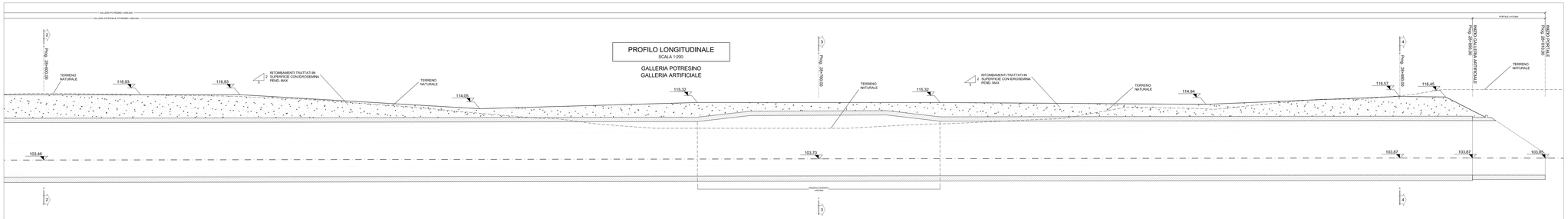

RICOPRIMENTO		10<H<50	H<10	H<10	H<10	10<H<50	H<10
LUNGHEZZA		250.00m	17.18m	50.00m	50.00m	250.00m	50.00m
INCIDENZA CALOTTA	DETTO IN OPERA	30 kg/mc	25 kg/mc	25 kg/mc	25 kg/mc	30 kg/mc	25 kg/mc
	PREFRALE DI DRAIN®	15 kg/mq	15 kg/mq	15 kg/mq	15 kg/mq	15 kg/mq	15 kg/mq
	PREFRALE DI PREDITTO	15 kg/mq	15 kg/mq	15 kg/mq	15 kg/mq	15 kg/mq	15 kg/mq
INCIDENZA ARCO ROVESCIO		35 kg/mc	30 kg/mc	30 kg/mc	30 kg/mc	35 kg/mc	30 kg/mc

PARTICOLARE CANALETTA 1/2 Ø400
SCALA 1:20

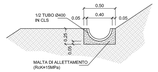

PARTICOLARE FOSSO DI GUARDIA
SCALA 1:20

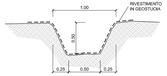

COMPUTO VOLUMI - MOVIMENTO TERRA	
- VOLUME DI SCAVO TRATTO ARTIFICIALE	153800 mc
- VOLUME DI RITOMBAMENTO DELLE ARTIFICIALI	206700 mc

LEGENDA

Q.R. : Quota Progetto

NOTA SUI MATERIALI

- PER LA TABELLA MATERIALI SI RIMANDA ALLI SPECIFICI ELABORATI.

ANAS S.p.A.
Direzione Centrale Progettazione

DG 41/08

LAVORI DI COSTRUZIONE DEL 3° MEGALOTTO DELLA S.S. 106 JONICA – CAT. B – DALL'INNESTO CON LA S.S. 534 (km 365+130) A POSETO (ORO SPULDO) (km 400+000)

PROGETTO DEFINITIVO

RICHIESTE DELLA COMMISSIONE TECNICA VIA (CTVA-00_2014-0001290) - Integrazione n.12 - ALLEGATI

CONTRAENTE GENERALE:
Società di Progetto

SIRJO S.C.p.A.
Presidente:
Ing. Pietro Mario Gianvecchio

PROGETTAZIONE :

ASTALDI

salini impregilo

Il progettista:
dott. Ing. E.Campa

consulenze:
STE - Progetti stradali e ferroviari
ROSSETTI - Opere in sotterraneo
ITALCONSULT - Strutture
SIA - Idrologia e idraulica
GEA - Geotecnica
CONSEO - Cadere gruppo
Prof. Ing. Ciro Gelsomino
LAND - Archeologia
PROINTECNGINEERING,IT - Sicurezza nel lavoro
Ing. Fabio Lamberti - Impianti
TECI - Espropri

Il coordinatore per la sicurezza:
Ing. L.A. Gargiulo

IL RESPONSABILE DEL PROCEDIMENTO:
Ing. PL Aramaro

ALLEGATO 112 - c7
GALLERIA ARTIFICIALE POTRESINO
Profilo longitudinale