SCHEMA DISPOSIZIONI SEZIONI
scala 1 : 200

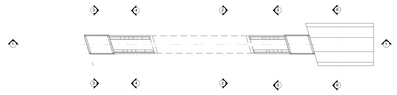

SEZIONE 3-3
scala 1 : 50

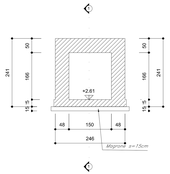

SEZIONE 4-4
scala 1 : 50

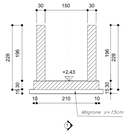

SEZIONE 6-6
scala 1 : 50

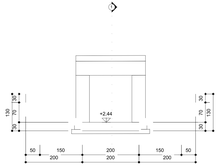

SEZIONE 5-5
scala 1 : 50

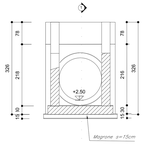

SEZIONE 2-2
scala 1 : 50

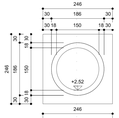

PIANTA SPICCATO
scala 1 : 50

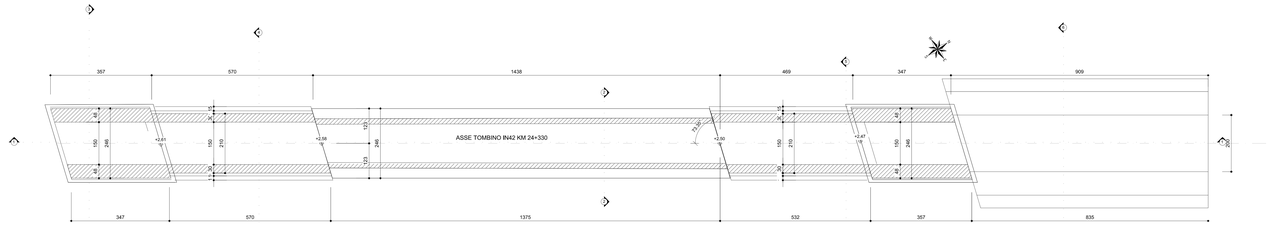

PIANTA CHIAVE

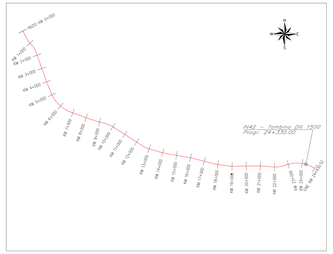

VISTA DALL'ALTO
scala 1 : 50

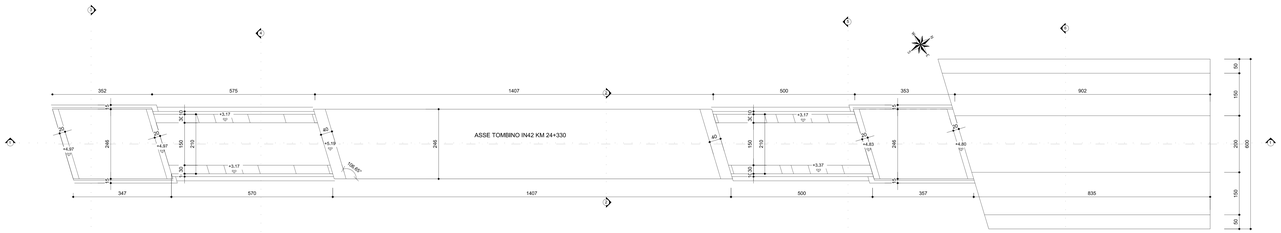

SEZIONE LONGITUDINALE 1-1
scala 1 : 50

GETTI IN OPERA

CALCESTRUZZO MAGRO E GETTO DI LIVELLAMENTO
- CLASSE DI RESISTENZA MINIMA C12/15
- TIPO CEMENTO CEM I÷V
- CLASSE DI ESPOSIZIONE AMBIENTALE : X0

CALCESTRUZZO TOMBINI
- CLASSE DI RESISTENZA MINIMA C32/40
- TIPO CEMENTO CEM I÷V
- RAPPORTO A/C : ≤ 0.50
- CLASSE MINIMA DI CONSISTENZA : S4
- CLASSE DI ESPOSIZIONE AMBIENTALE : XS1
- COPRIFERRO = 50 mm
- DIAMETRO MASSIMO INERTI : 20 mm

CALCESTRUZZO MURI D'IMBOCCO, CANALI RETTANGOLARI, CANALI AD U, CANALETTA TRAPEZIA
- CLASSE DI RESISTENZA MINIMA C32/37
- TIPO CEMENTO CEM I÷V
- RAPPORTO A/C : ≤ 0.55
- CLASSE MINIMA DI CONSISTENZA : S4
- CLASSE DI ESPOSIZIONE AMBIENTALE : XA1
- COPRIFERRO = 40 mm
- DIAMETRO MASSIMO INERTI : 20 mm

ACCIAIO ORDINARIO PER CALCESTRUZZO ARMATO
IN BARRE E RETI ELETTROSALDATE
B450C saldabile che presenta le seguenti caratteristiche :
- Tensione di snervamento caratteristica $f_{yk} \geq 450\ N/mm^2$
- Tensione caratteristica a rottura $f_{tk} \geq 540\ N/mm^2$

$1.15 \leq f_{tk}/f_{yk} \leq 1.35$

COMMITTENTE:

RFI RETE FERROVIARIA ITALIANA
GRUPPO FERROVIE DELLO STATO ITALIANE
DIREZIONE INVESTIMENTI
UNITÀ TECNICA INVESTIMENTI
DIREZIONE SUD - PROGETTO ADRIATICA

DIREZIONE LAVORI

ITALFERR GRUPPO FERROVIE DELLO STATO ITALIANE

APPALTATORE:

A. AGOSTINO E FIGLI COSTRUZIONI GENERALI — MANDATARIA
ATLANTE — MANDANTI

PROGETTAZIONE:

MANDATARIA HUB — MANDANTI HYpro

PROGETTO ESECUTIVO

LINEA PESCARA - BARI
RADDOPPIO DELLA TRATTA FERROVIARIA TERMOLI - LESINA
LOTTO 2 e 3: RADDOPPIO TERMOLI - RIPALTA

IN42 - Tombino circolare DN1500 al km 24+330,00
Carpenteria tombino

Firmato digitalmente da:
Facchini Massimo
Firmato il 14/03/2024 15:28
Seriale Certificato: 2702586
Valido dal 01/09/2023 al 01/09/2026
InfoCamere Qualified Electronic Signature CA

APPALTATORE	PROGETTAZIONE		SCALA:
ORIS Società Consortile a r.l. A.A. Agostino e Figli Costruzioni Generali S.r.l. Consorziata Esecutrice C.Ing. Gianpiero Spinelli	DIRETTORE TECNICO (Ing. Massimo Facchini) ORDINE INGEGNERI PROVINCIA CHIETI N. 1894		1:50

COMMESSA	LOTTO	FASE	ENTE	TIPO DOC.	OPERA/DISCIPLINA	PROGR.	REV.
LI0B	02	E	ZZ	BB	IN4200	001	C

Revis.	Descrizione	Redatto	Data	Verificato	Data	Approvato	Data	Autorizzato Data
A	Prima Emissione	Ing. M. Calderoni	Dicembre 2022	Ing. A. Collarino	Dicembre 2022	G. Carullo	Dicembre 2022	
B	Aggiornamento per Rdv n.001	Ing. A. Zaza	28/06/2023	Ing. M. Calderoni	28/06/2023	G. Carullo	28/06/2023	
C	Revisione a seguito di ERA CLAT	Ing. A. Zaza	Ottobre 2023	Ing. M. Calderoni	Ottobre 2023	G. Carullo	Ottobre 2023	

File: LI0B02EZZBBIN4200001C.DWG

n. Elab.: