

SEZIONE TRASVERSALE - Scala 1:10

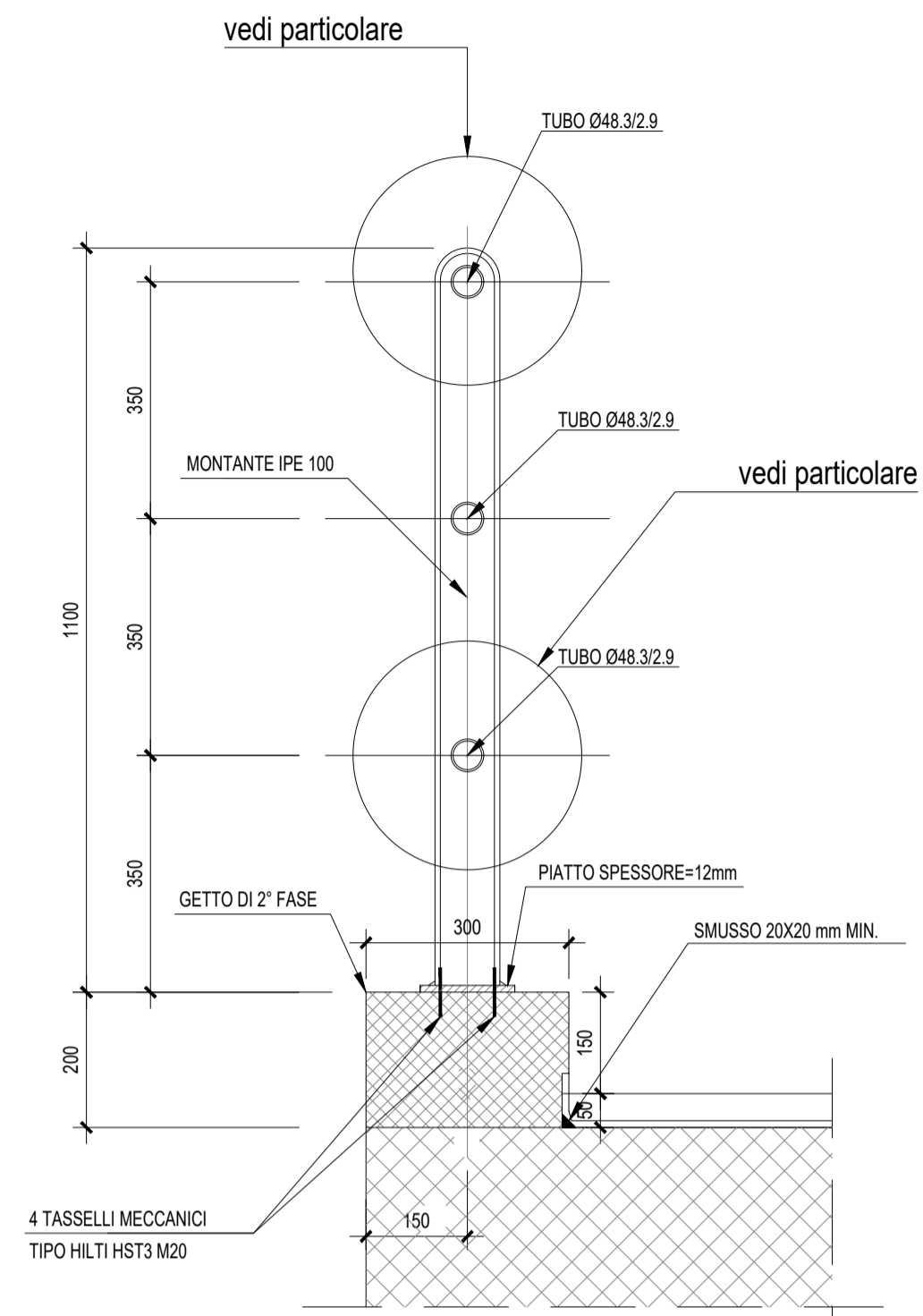

PROSPETTO PARAPETTO CORRENTE - Scala 1:20

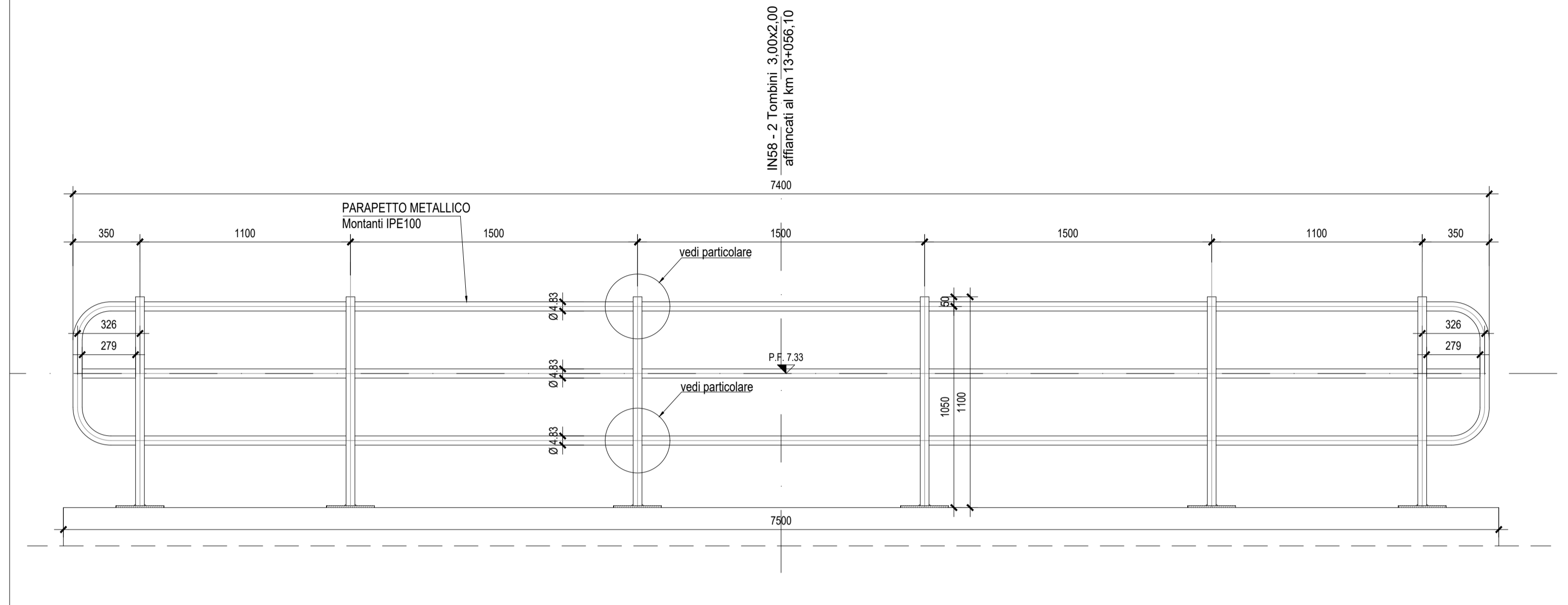

PARTICOLARE MONTANTE E PIASTRA PARAPETTO-Scala 1:5

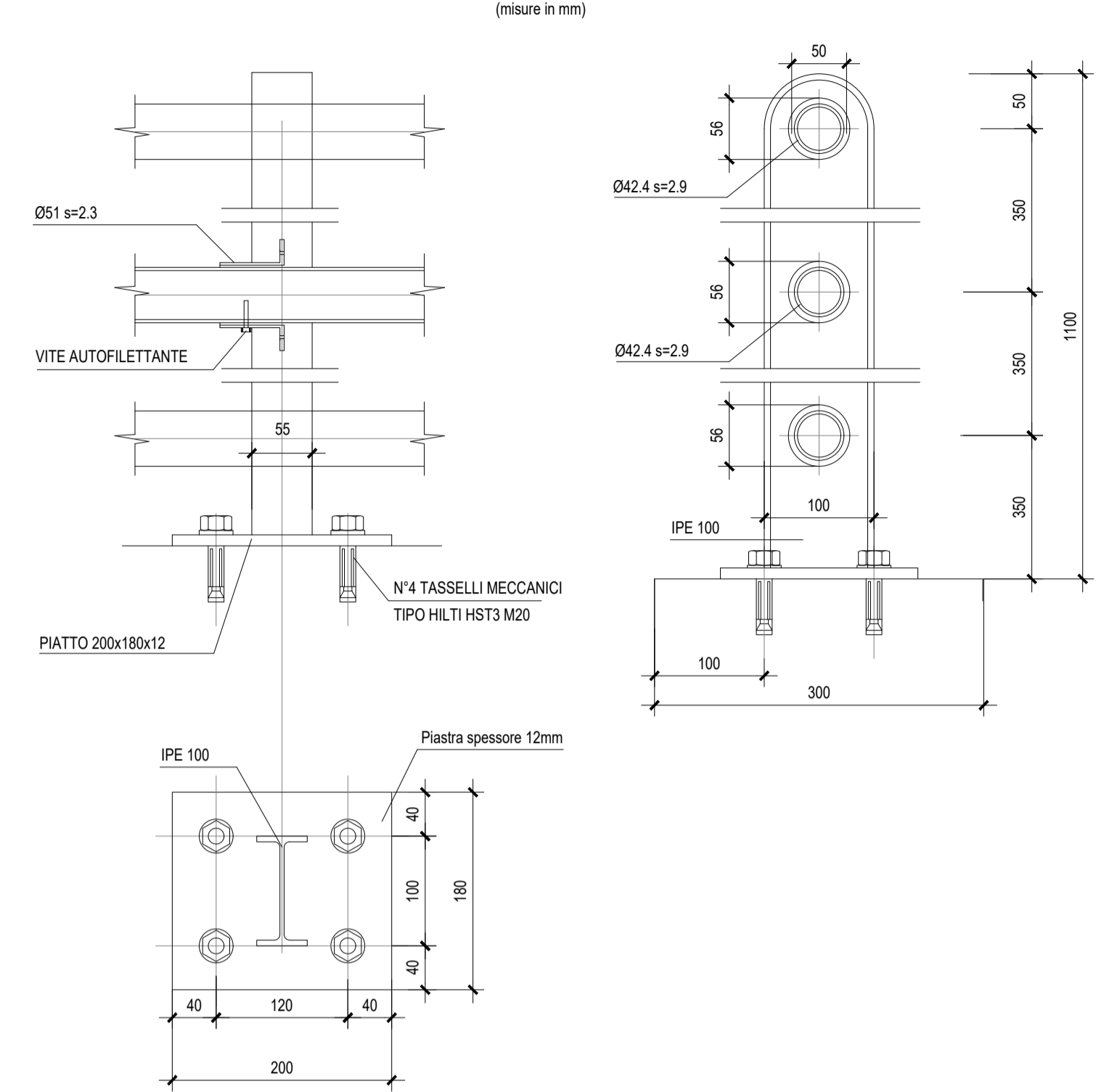

PARTICOLARI IMPERMEABILIZZAZIONE SCATOLARE

PARTICOLARE "1" - Scala 1:10

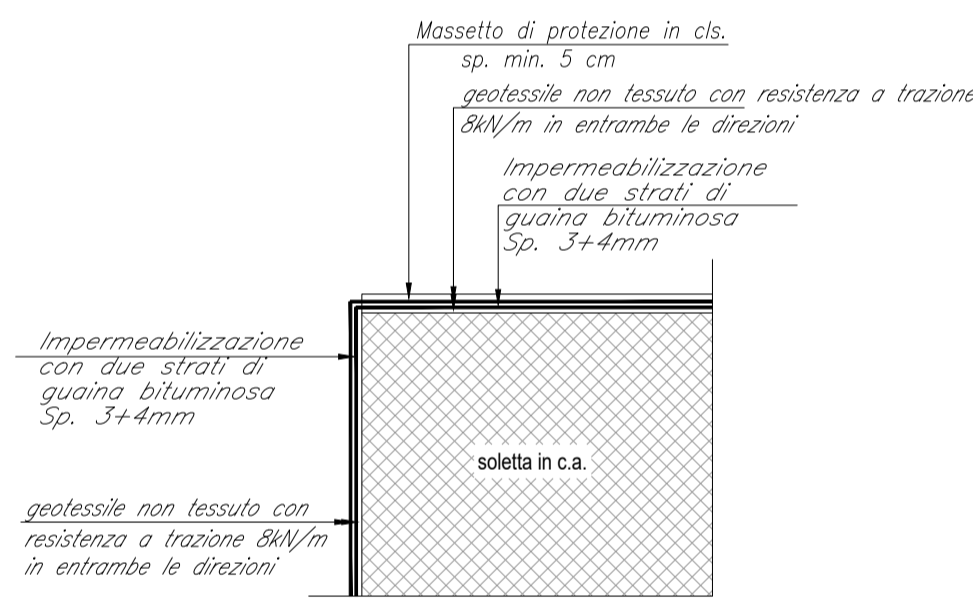

SEZIONE TIPO scala 1:50

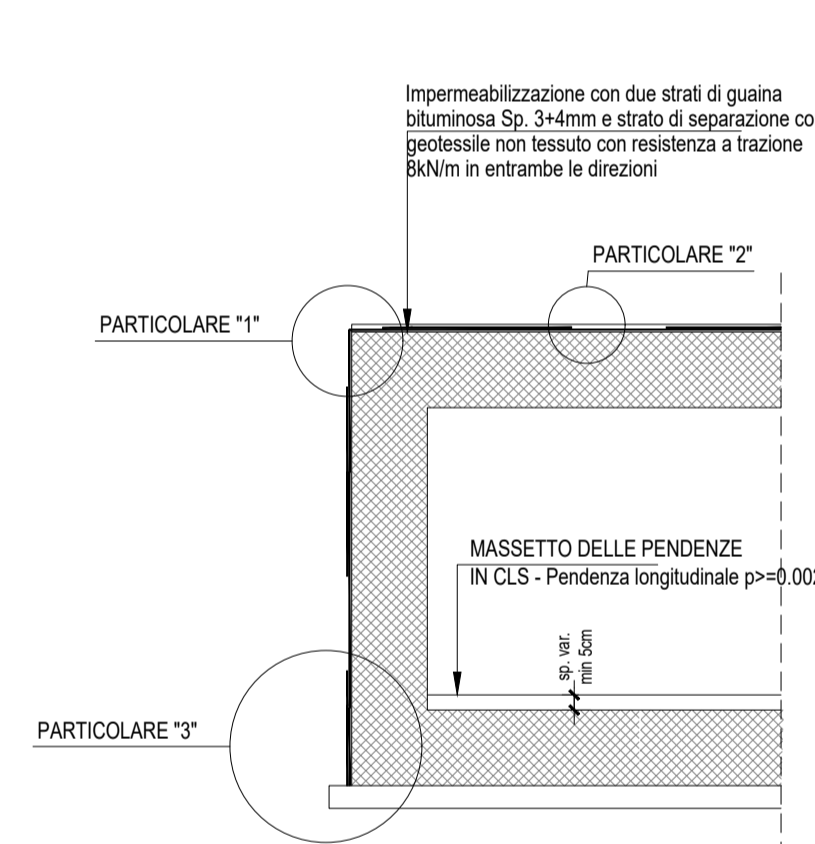

PARTICOLARE "2"-Scala 1:10

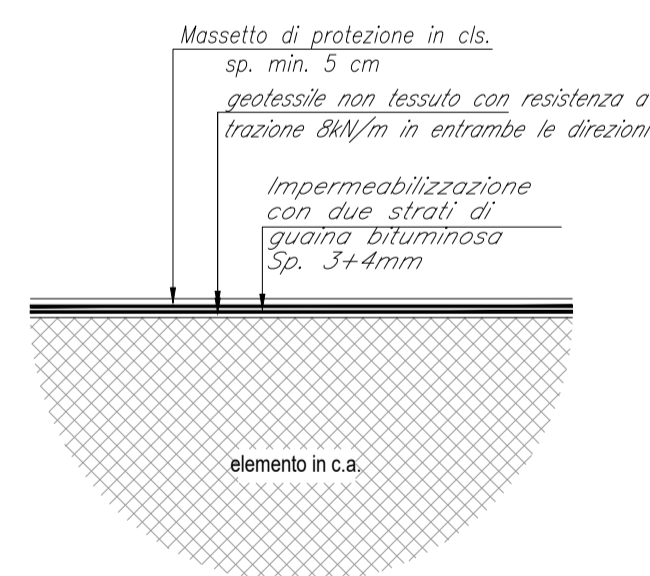

SCHEMA DI POSA IMPERMEABILIZZAZIONE - Scala 1:20

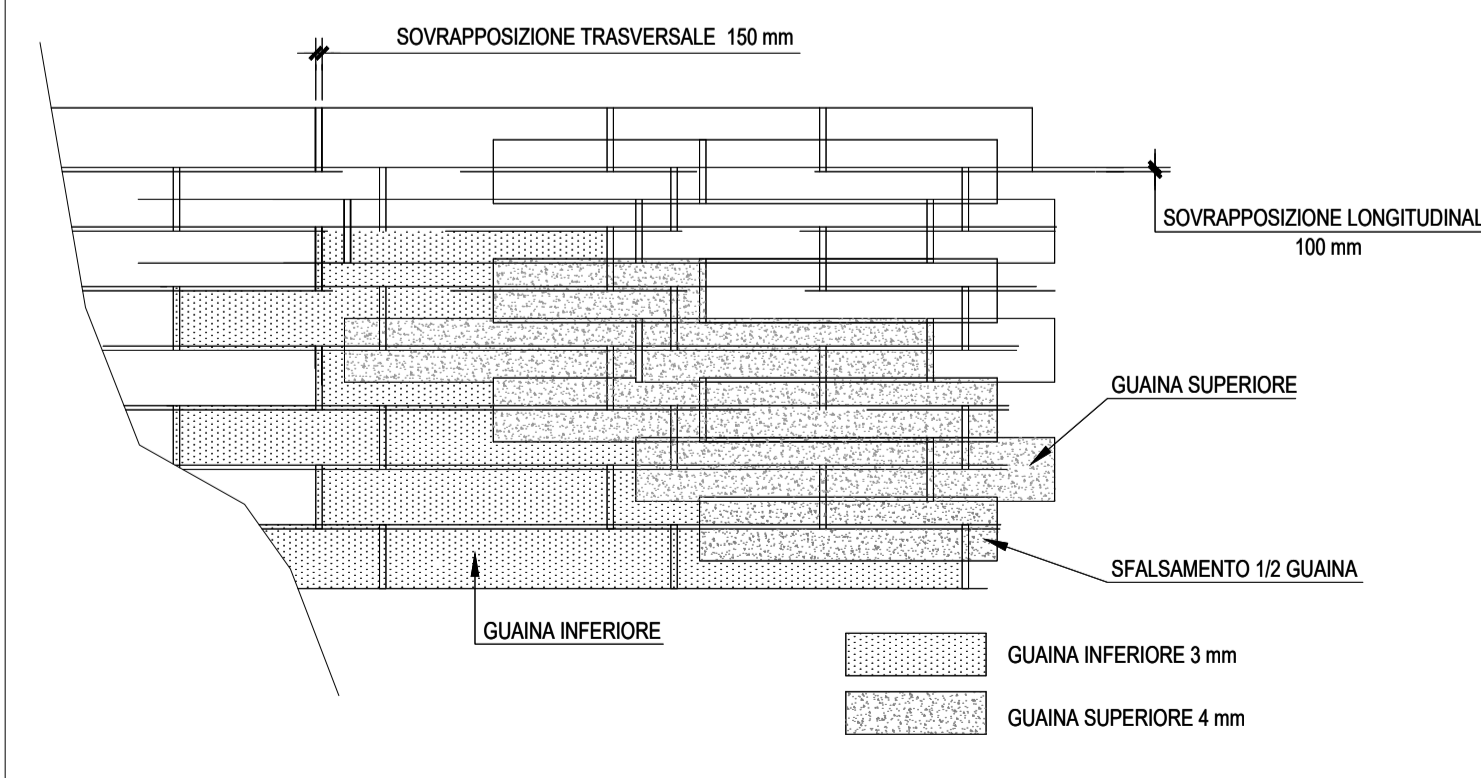

PARTICOLARE "3" - Scala 1:10

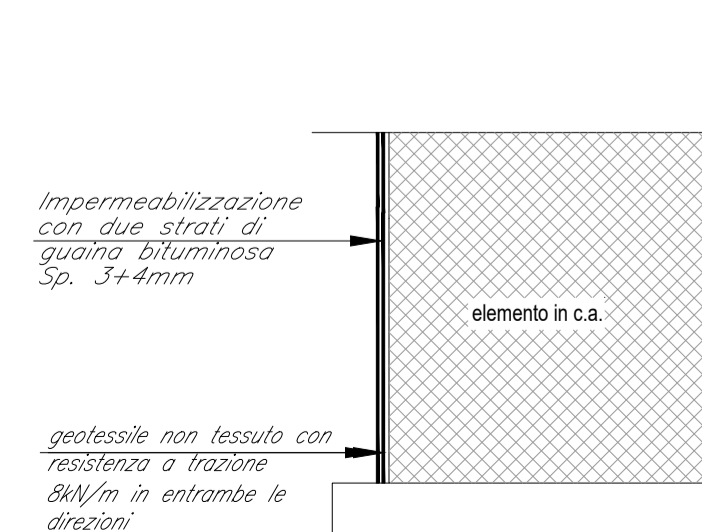

PLANIMETRIA DI INQUADRAMENTO SC. 1:200

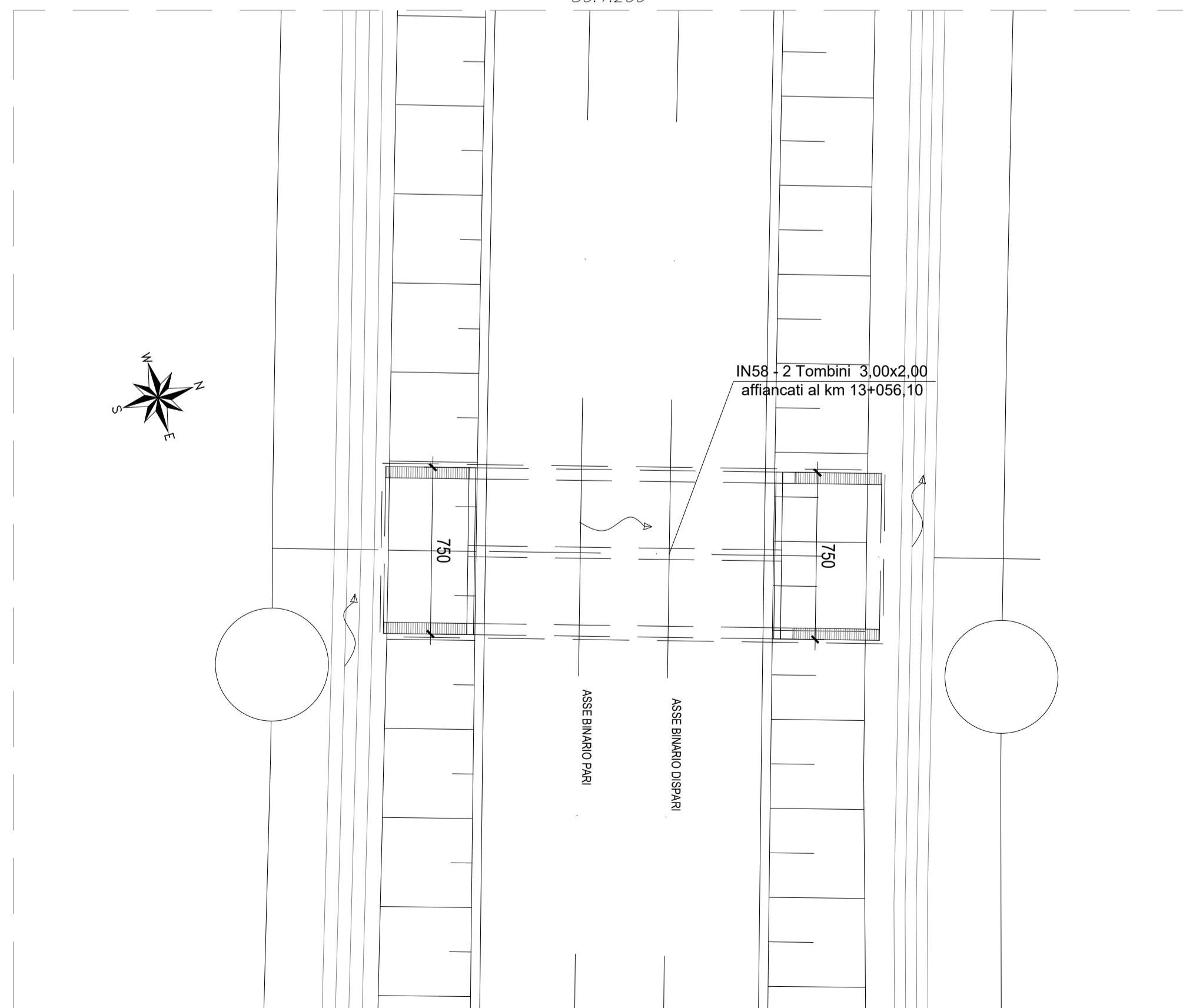

COMMITTENTE: **RFI** RETE FERROVIARIA ITALIANA GRUPPO FERROVIE DELLO STATO ITALIANE DIREZIONE INVESTIMENTI DIREZIONE PROGRAMMI INVESTIMENTI DIRETTRICE SUD - PROGETTO ADRIATICA

DIREZIONE LAVORI: **ITALFERR** GRUPPO FERROVIE DELLO STATO ITALIANE

APPALTATORE: **AD AGOSTINO COSTRUZIONI GENERALI S.p.A.** MANDATARIA **ATLANTE** MANDANTI

PROGETTAZIONE: MANDATARIA **HUB** MANDANTI **HYpro**

PROGETTO ESECUTIVO LINEA PESCARA - BARI RADDOPPIO DELLA TRATTA FERROVIARIA TERMOLI - LESINA LOTTO 2 e 3: RADDOPPIO TERMOLI - RIPALTA

IN58 - n.2 Tombini 3,00x2,00 affiancati al km 13+056,10 Particolari costruttivi

APPALTATORE	PROGETTAZIONE	SCALA:
A.A. AGOSTINO COSTRUZIONI GENERALI S.p.A. il Direttore Tecnico (Ing. Gianpiero Baroni)	DIREZIONE PESCARA PROGETTAZIONE	Var.
COMMESSA	LOTTO	FASE
ENTE	PROG.	REV.

LI0B 02 E ZZ BB IN5800 002 C

Revis.	Descrizione	Redatto	Data	Verificato	Data	Approvato	Data	Autorizzato	Data
A	Prima Emisione	Ing. M. Calderoni	28/09/2023	Ing. V. Calzona	28/09/2023	S. Canale	28/09/2023		
B	Aggiornamento per Rlv n.0254	Ing. A. Zaca	28/09/2023	Ing. M. Calderoni	28/09/2023	S. Canale	28/09/2023		
C	Revisione e seguito di 001-CC-01	Ing. A. Zaca	02/10/2023	Ing. M. Calderoni	02/10/2023	S. Canale	02/10/2023		