

STRALCIO PLANIMETRICO-Scala 1:200

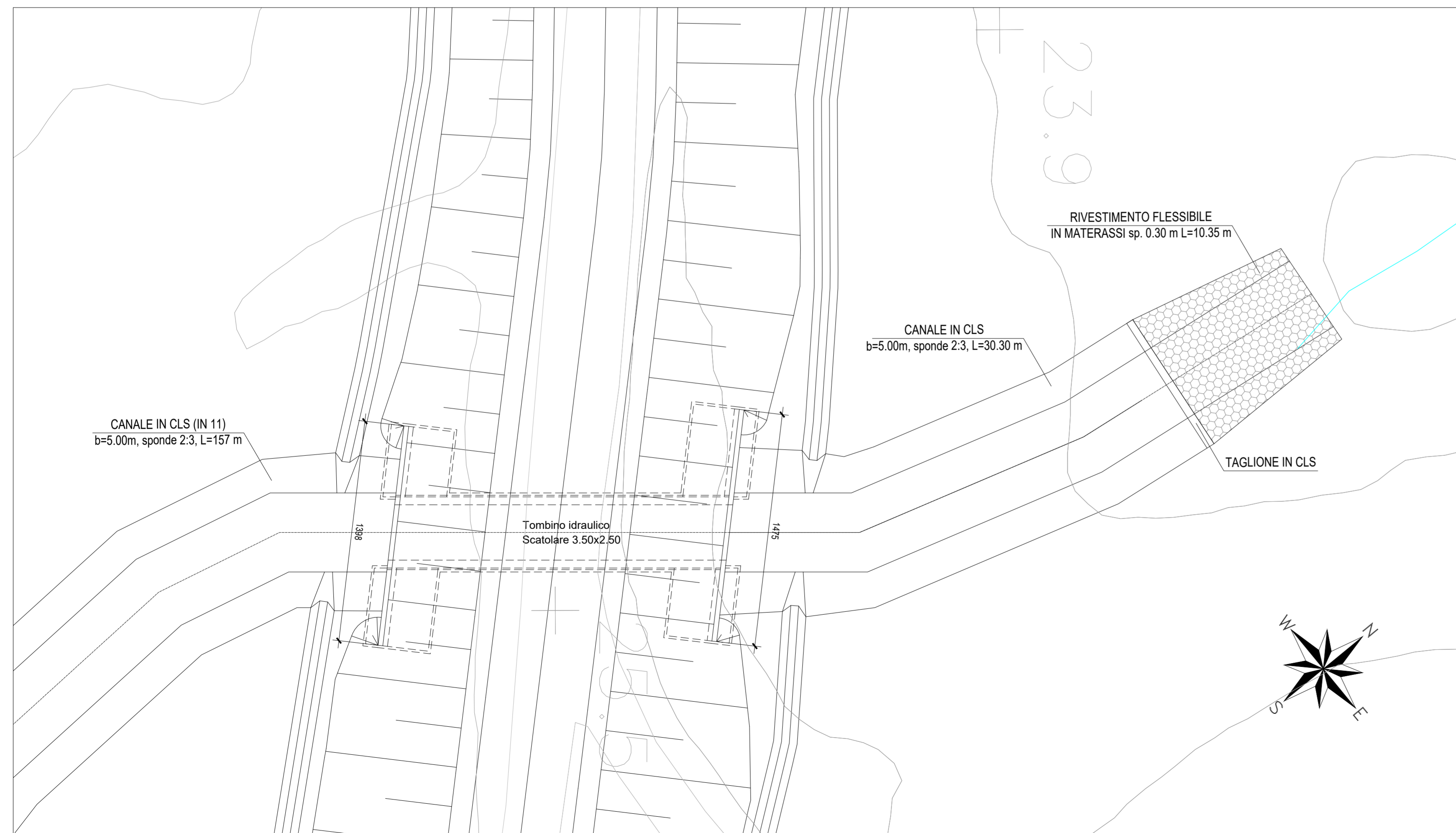

PARTICOLARI IMPERMEABILIZZAZIONE SCATOLARE

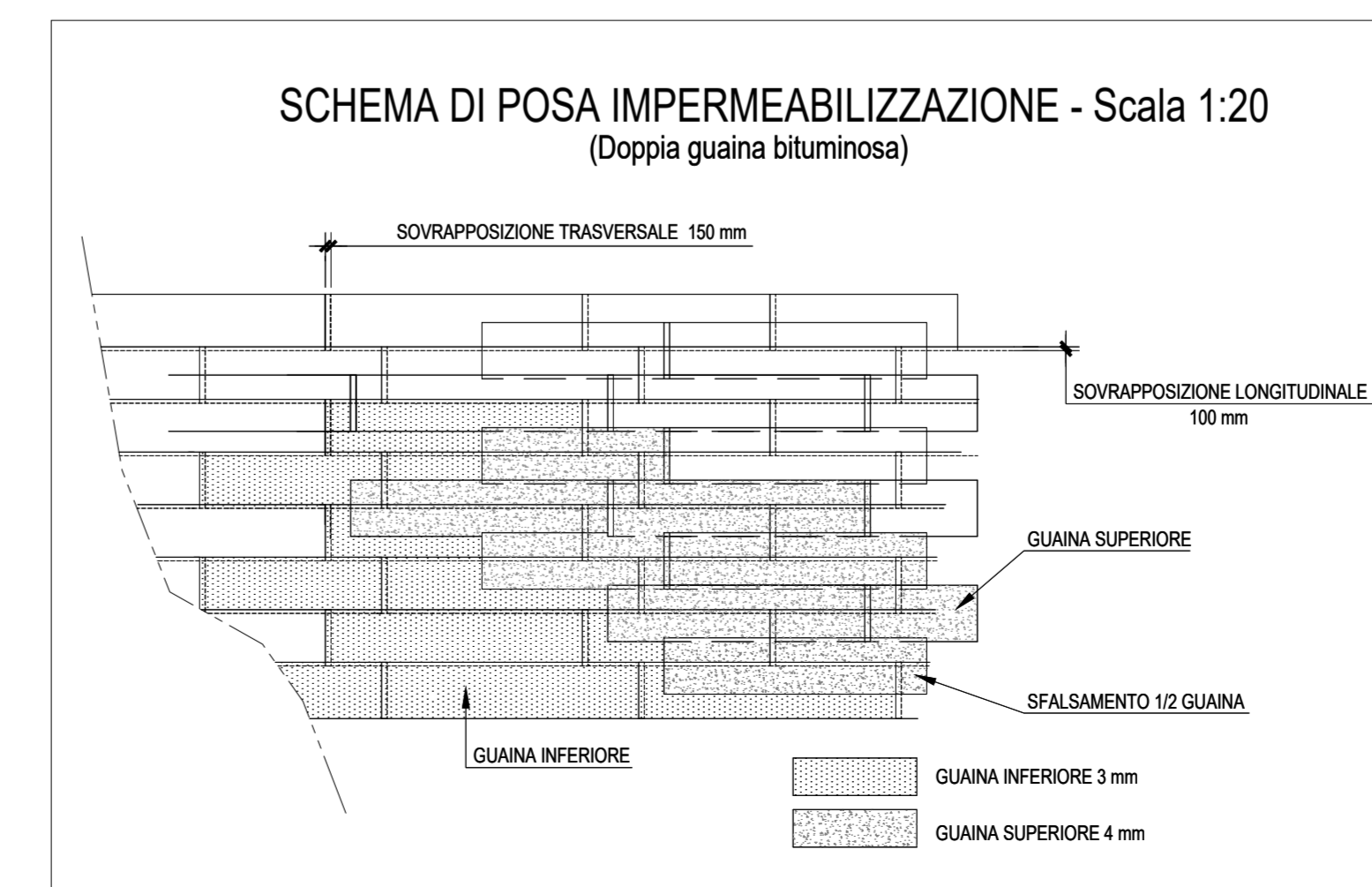
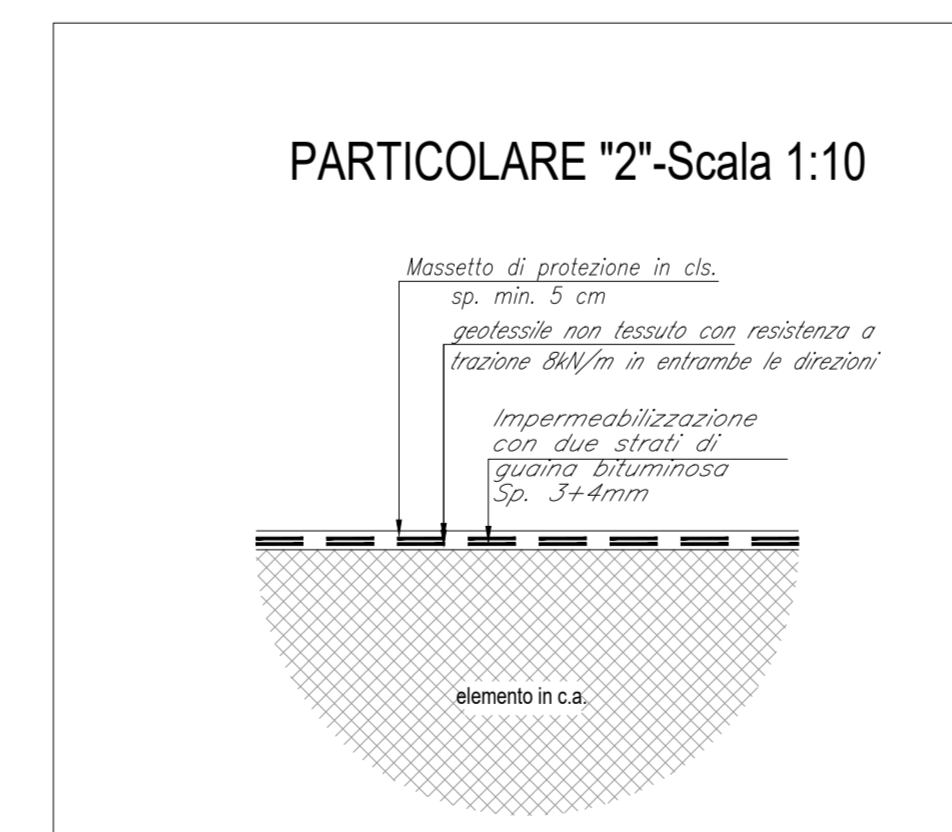
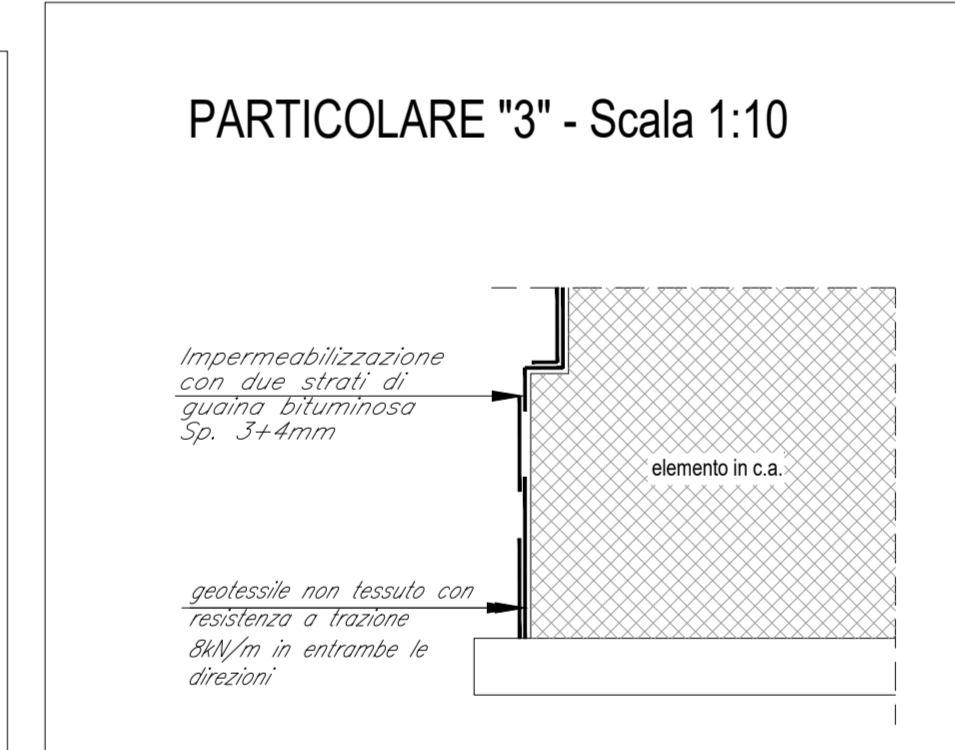
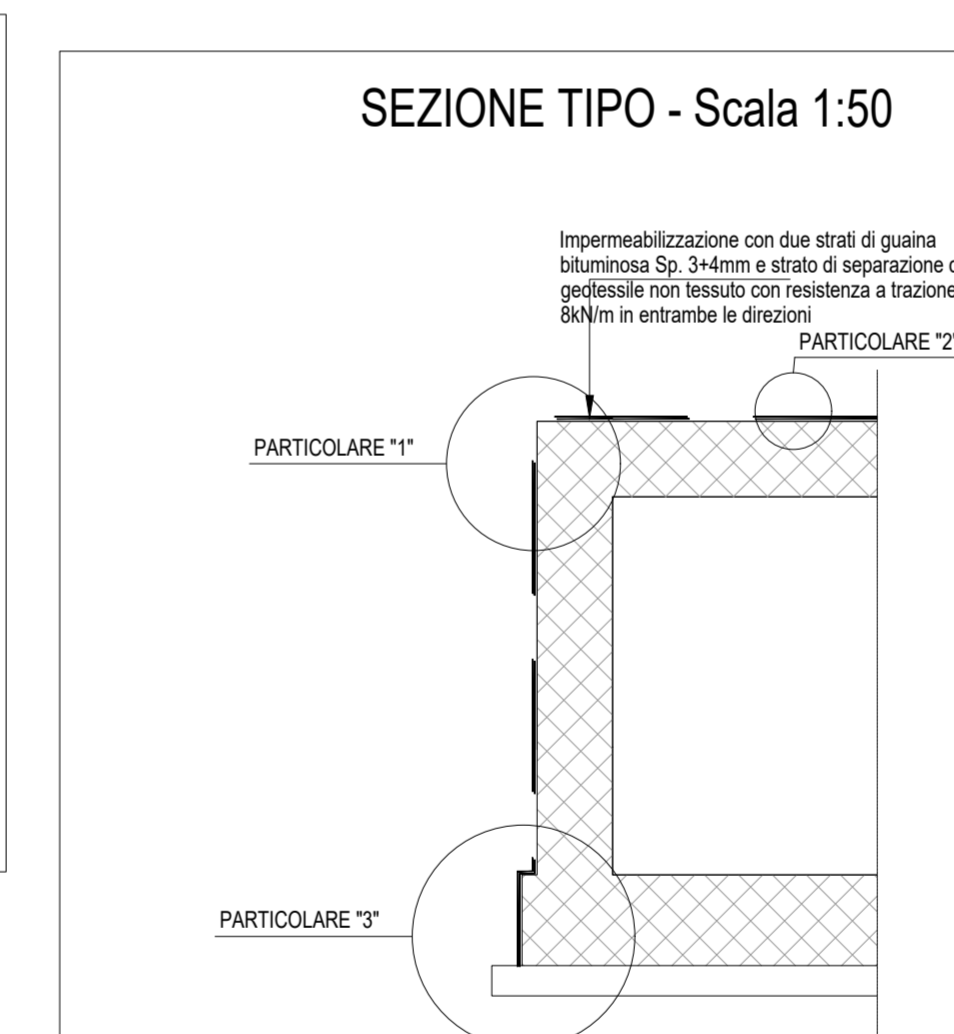
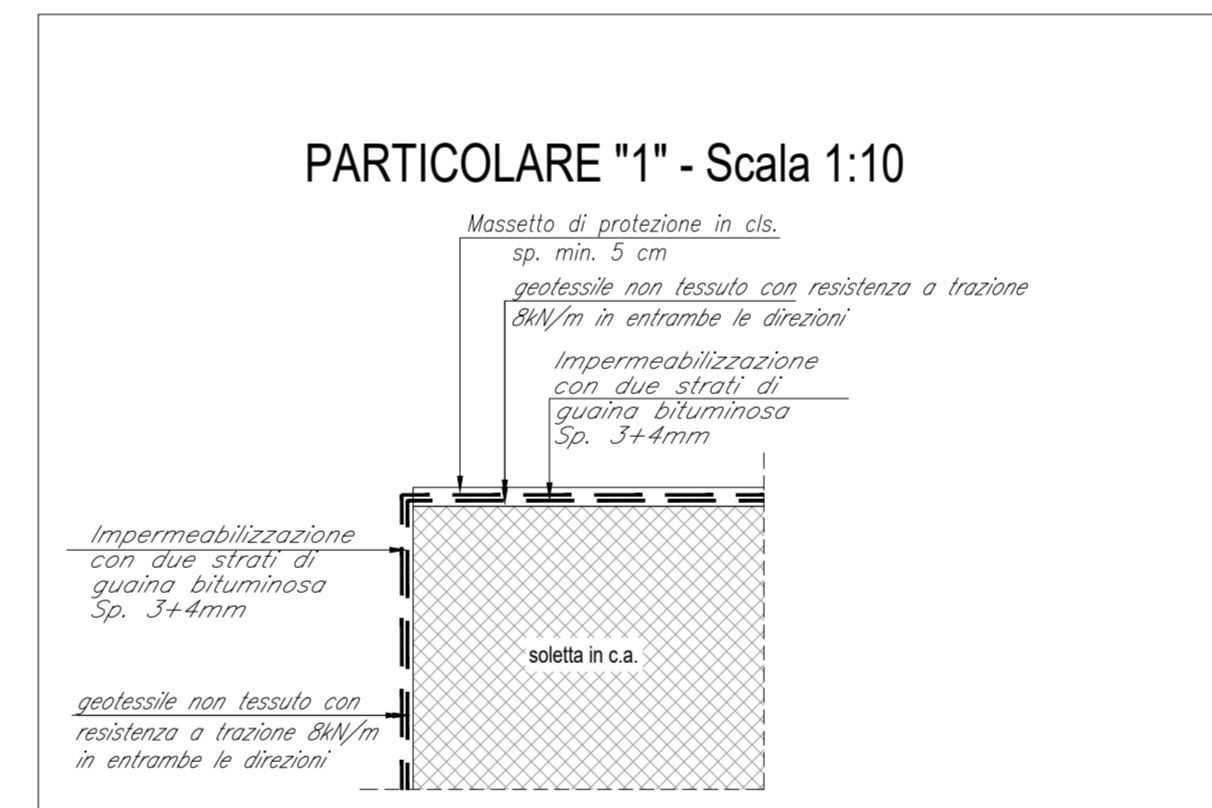

COMMITTENTE: **RFI** RETE FERROVIARIA ITALIANA
GRUPPO FERROVIE DELLO STATO ITALIANE
DIREZIONE INVESTIMENTI
DIREZIONE PROGRAMMI INVESTIMENTI
DIRETTRICE SUD - PROGETTO ADRIATICA

DIREZIONE LAVORI:

APPALTATORE: **AGOSTINO COSTRUZIONI** MANDATARIA
RESAAGH MANDANTI
ATLANTE

PROGETTAZIONE: **HUB** MANDATARIA
HVpro MANDANTI

PROGETTO ESECUTIVO
LINEA PESCARA - BARI
RADDOPPIO DELLA TRATTA FERROVIARIA TERMOLI - LESINA
LOTTO 2 e 3: RADDOPPIO TERMOLI - RIPALTA

NI01 (ex IN75) Tombrino scatolare 3.50x2.50 alla km 7+867.50(prog. Ferr.) alla viabilità NV08C
Particolari costruttivi

APPALTATORE	PROGETTAZIONE	SCALA:
DIRETTORE TECNICO A.A. PRADOTTO	DIRETTORE P. DI GIACOMO	Var.
COMMESSA	LOTTO	FASE
LI0B	02	E
ZZ	BB	NI0100
003	C	

Revis.	Descrizione	Redatto	Data	Verificato	Data	Approvato	Data	Autorizzato	Data
A	Prima Emissione	Ing. M. Calabrese	20/09/2022	Ing. V. Calabrese	20/09/2022	S. Calabrese	20/09/2022		
B	Aggiornamenti per N° 8 DDP	Ing. A. Zaccà	28/06/2023	Ing. M. Calabrese	28/06/2023		28/06/2023		
C	Revisione a seguito di ODCC-01	Ing. A. Zaccà	02/08/2023	Ing. M. Calabrese	02/08/2023		02/08/2023		

File: LI0B02ZZBBNI0100003C.DWG n. Etab.: