

CARPENTERIA COPERTURA  
1 : 50

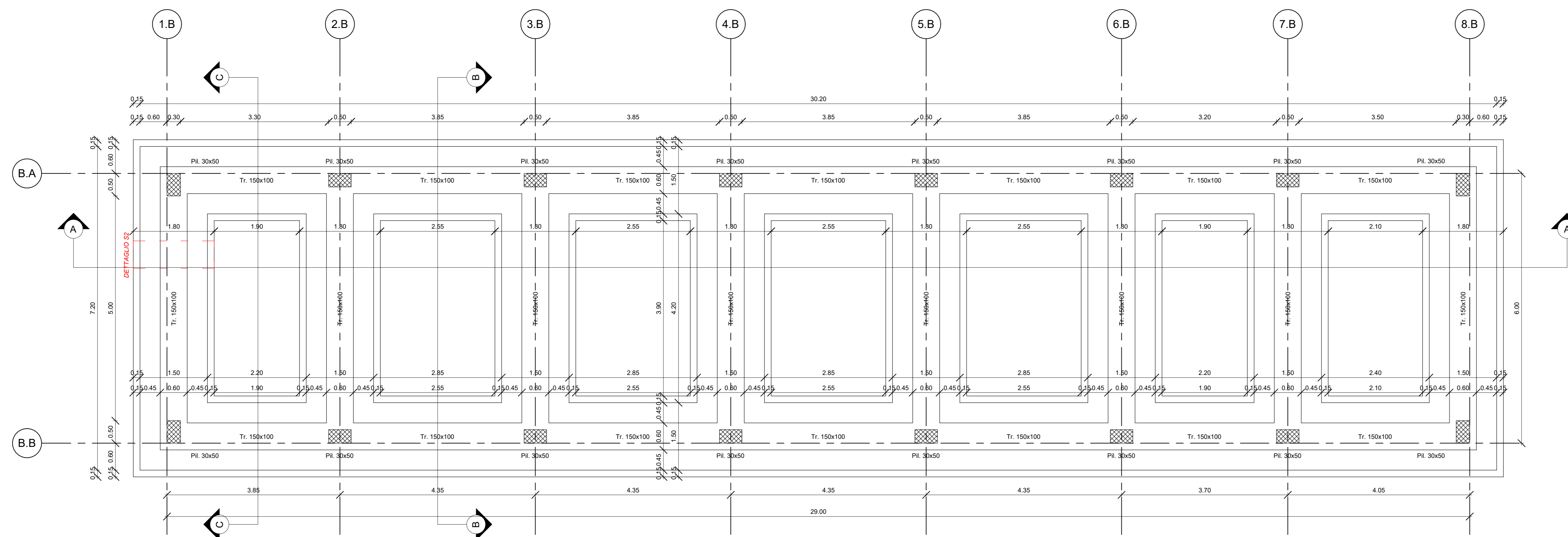

CARPENTERIA FONDAZIONI  
1 : 50

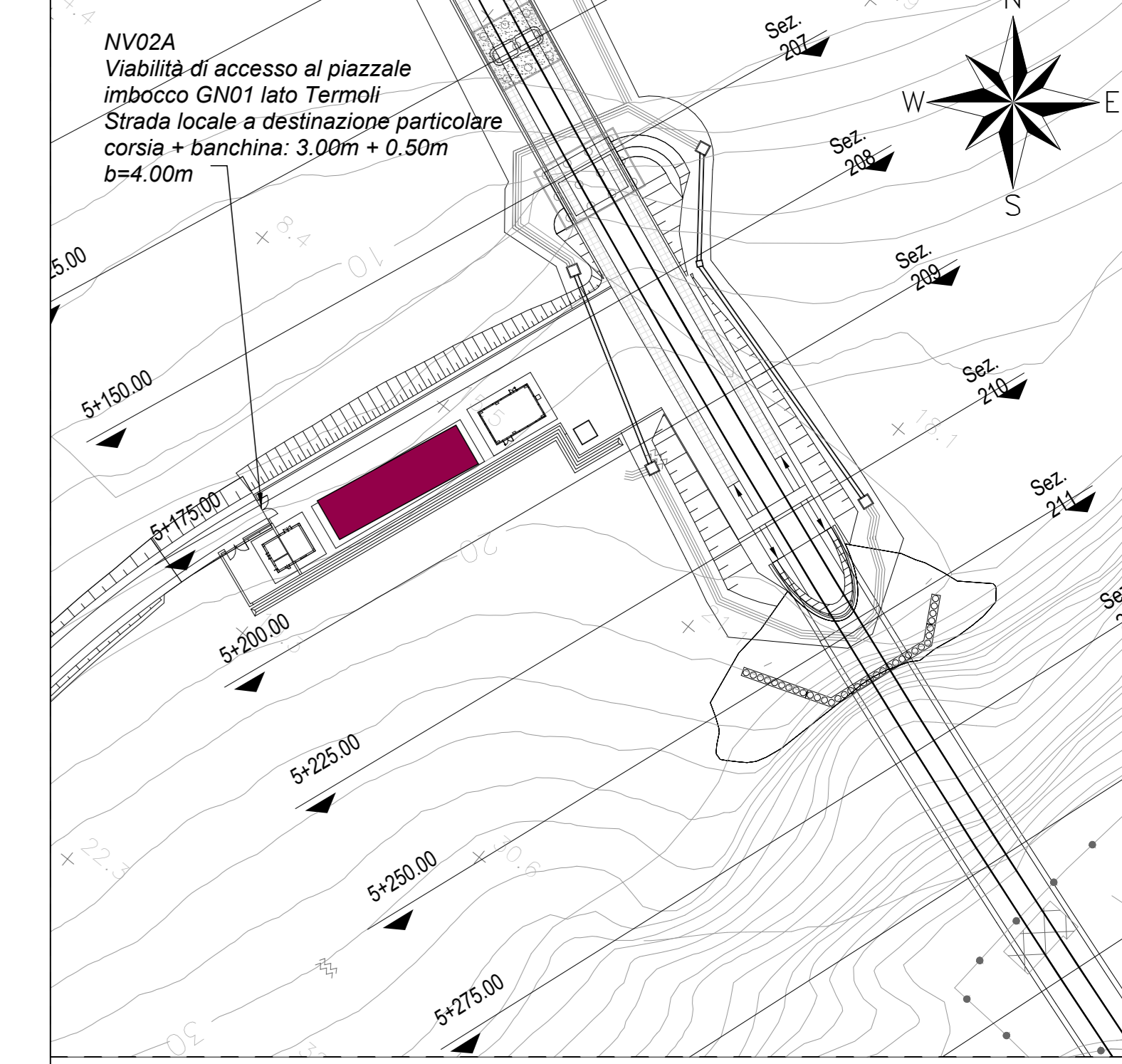

Key Plan  
1 : 1000

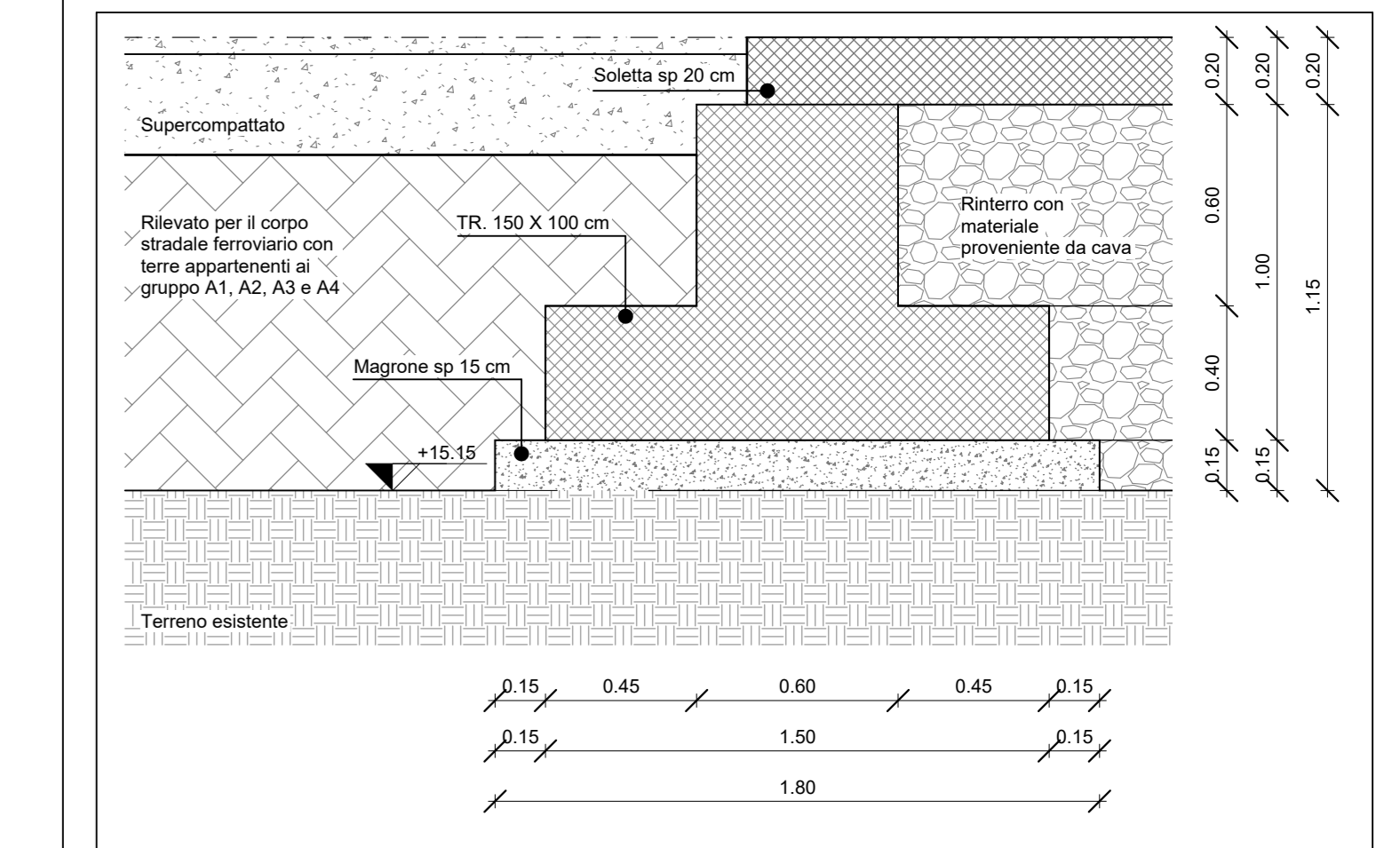

DETTAGLIO S2 - PARTICOLARE FONDAZIONE  
1 : 20

NOTA:  
Per i dettagli sui materiali, vedi elaborato LI0B02EZZTFV0100001

COMMITTENTE: **RFI** RETE FERROVIARIA ITALIANA - GRUPPO FERROVIE DELLO STATO ITALIANE - DIREZIONE INVESTIMENTI - DIREZIONE PROGRAMMI INVESTIMENTI - DIRETTRICE SUB - PROGETTO ADRIATICA

DIREZIONE LAVORI: **ITALFERR** - GRUPPO FERROVIE DELLO STATO ITALIANE

APPALTATORE: **AGOSTINO COSTRUZIONI** - **AssArchi** - **ATLANTE**

PROGETTAZIONE: MANDATARIA **HUB** - MANDANTI **RMV pro**

**PROGETTO ESECUTIVO**  
**LINEA PESCARA - BARI**  
**RADDOPPIO DELLA TRATTA FERROVIARIA TERMOLI - LESINA**  
**LOTTO 2 e 3: RADDOPPIO TERMOLI - RIPALTA**

Fabbricati e Piazzali  
FA01 (Imbocco Nord Galleria)  
Fabbricato PGEP - Carpentaria copertura e fondazione

APPROVAZIONE: **AGOSTINO COSTRUZIONI** (Ing. S. Basso) - **AssArchi** (Ing. S. Basso) - **ATLANTE** (Ing. S. Basso)

SCALA: 1:50

COMMESSA	LOTTO	FASE	ENTE	TIPO DOC.	OPERA/DISCIPLINA	PROGR.	REV.
LI0B	02	E	ZZ	BB	FA 01 00	001	B

Revis.	Descrizione	Redatto	Data	Verificato	Data	Approvato	Data	Autorizzato Data
A	Emessa Esecutiva	S. Basso	01/02/2022	S. Basso	01/02/2022	S. Basso	01/02/2022	M. Esposito
B	Modificata per Rev. 1/2022 (L. 00000007)	S. Basso	01/02/2022	S. Basso	01/02/2022	S. Basso	01/02/2022	M. Esposito

File: LI0B02EZZMFAD1001B.RVT