

CARPENTERIA FONDAZIONI
1 : 50

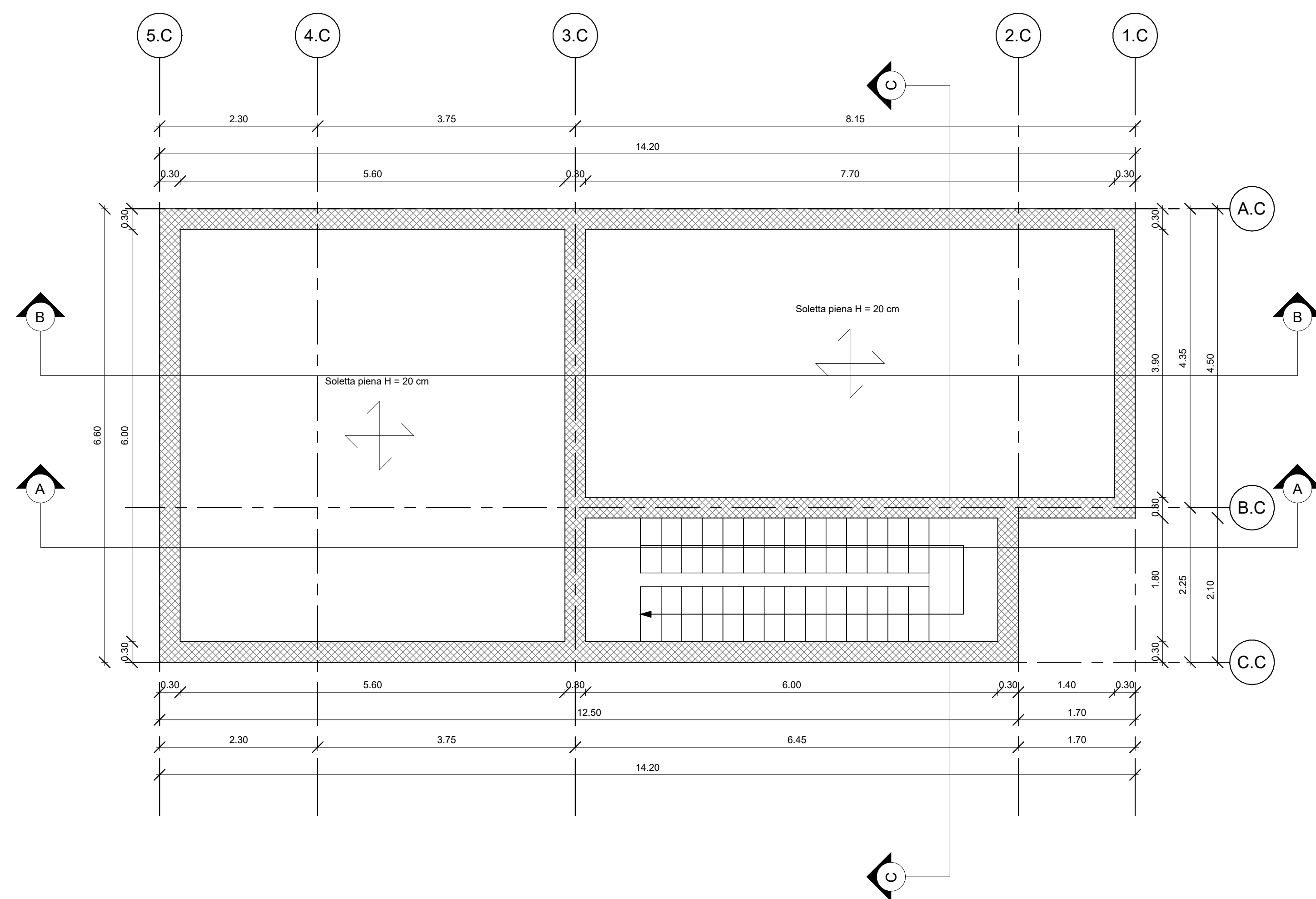

CARPENTERIA PRIMO SOLAIO
1 : 50

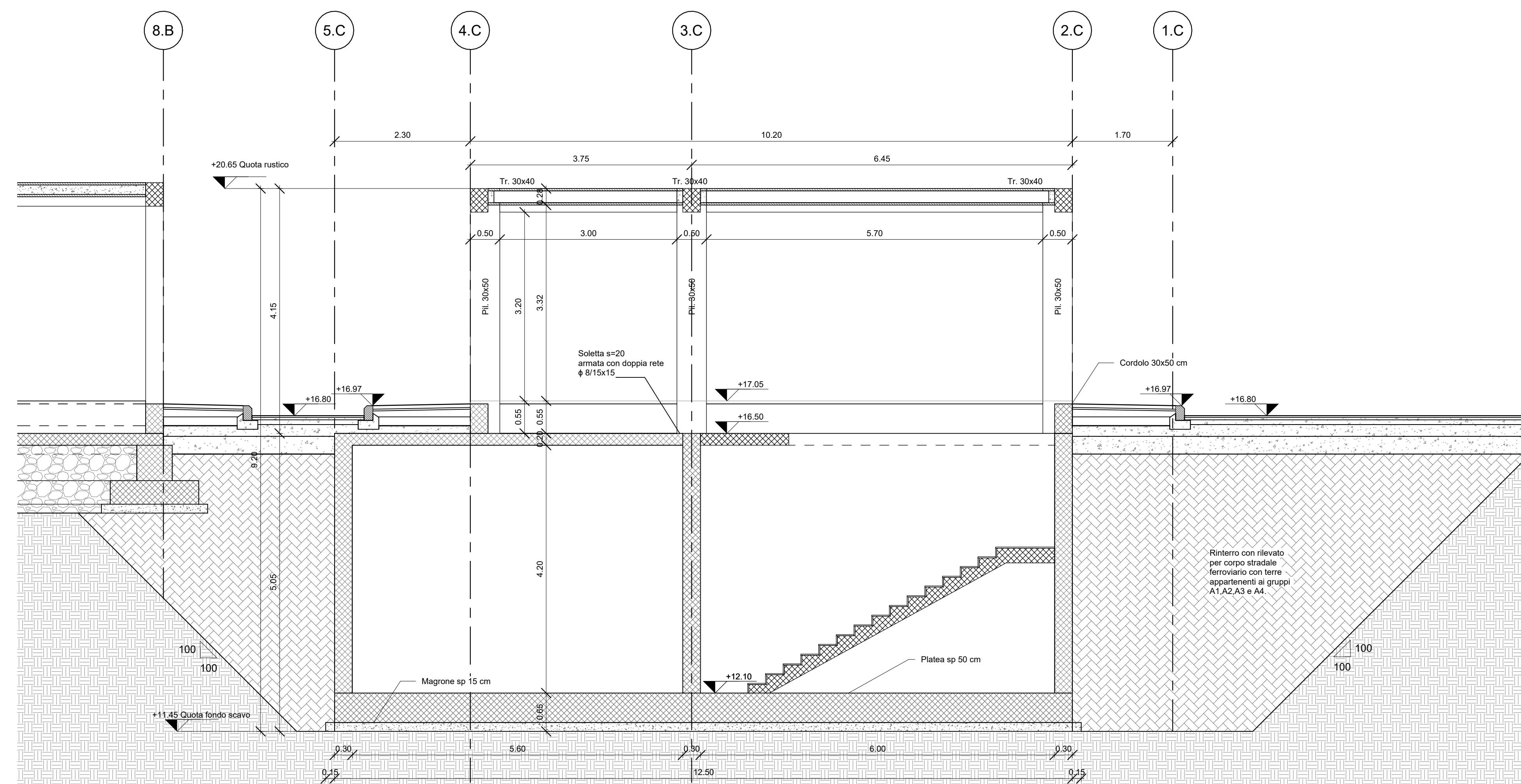

SEZIONE A-A
1 : 50

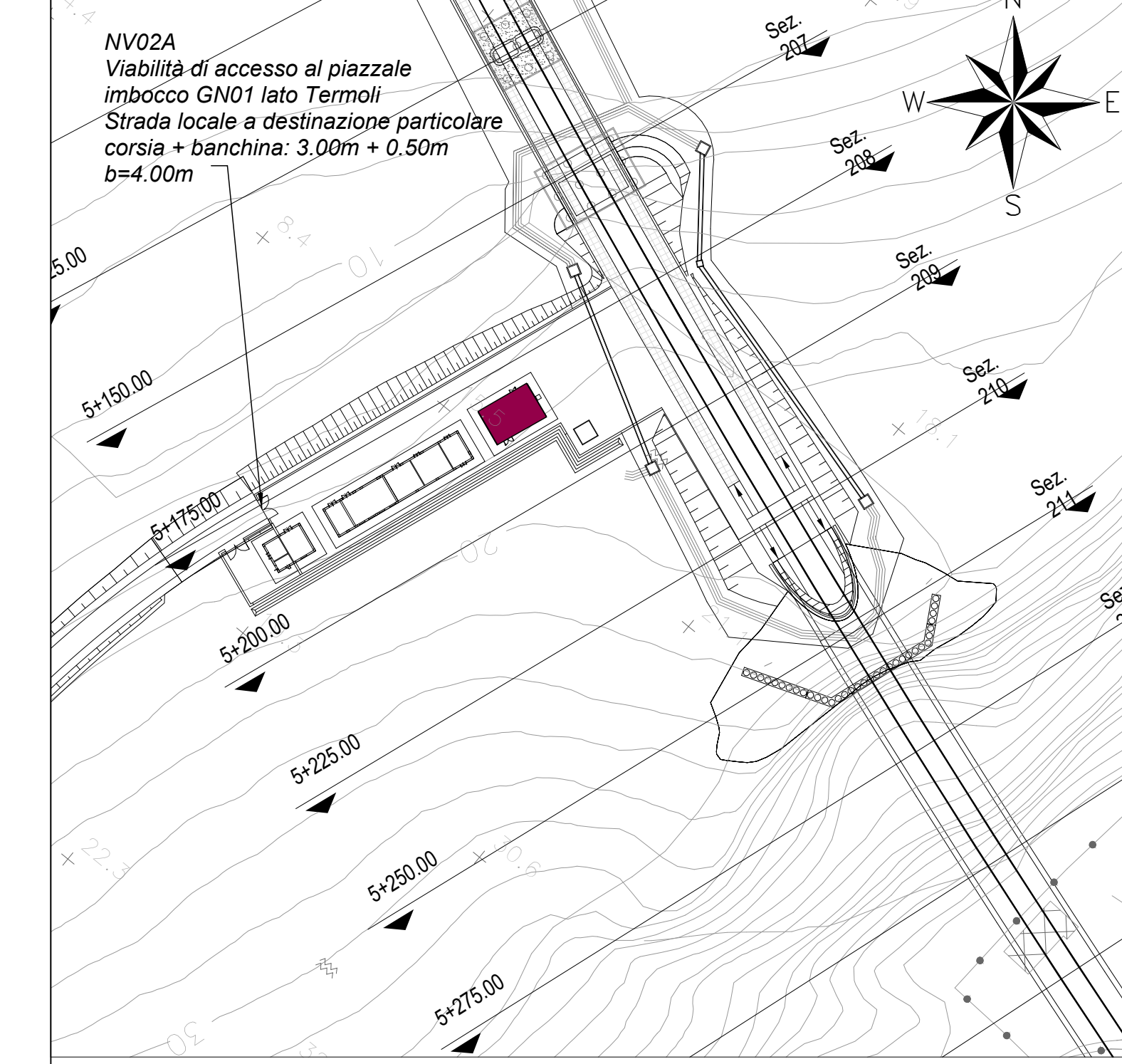

Key Plan
1 : 1000

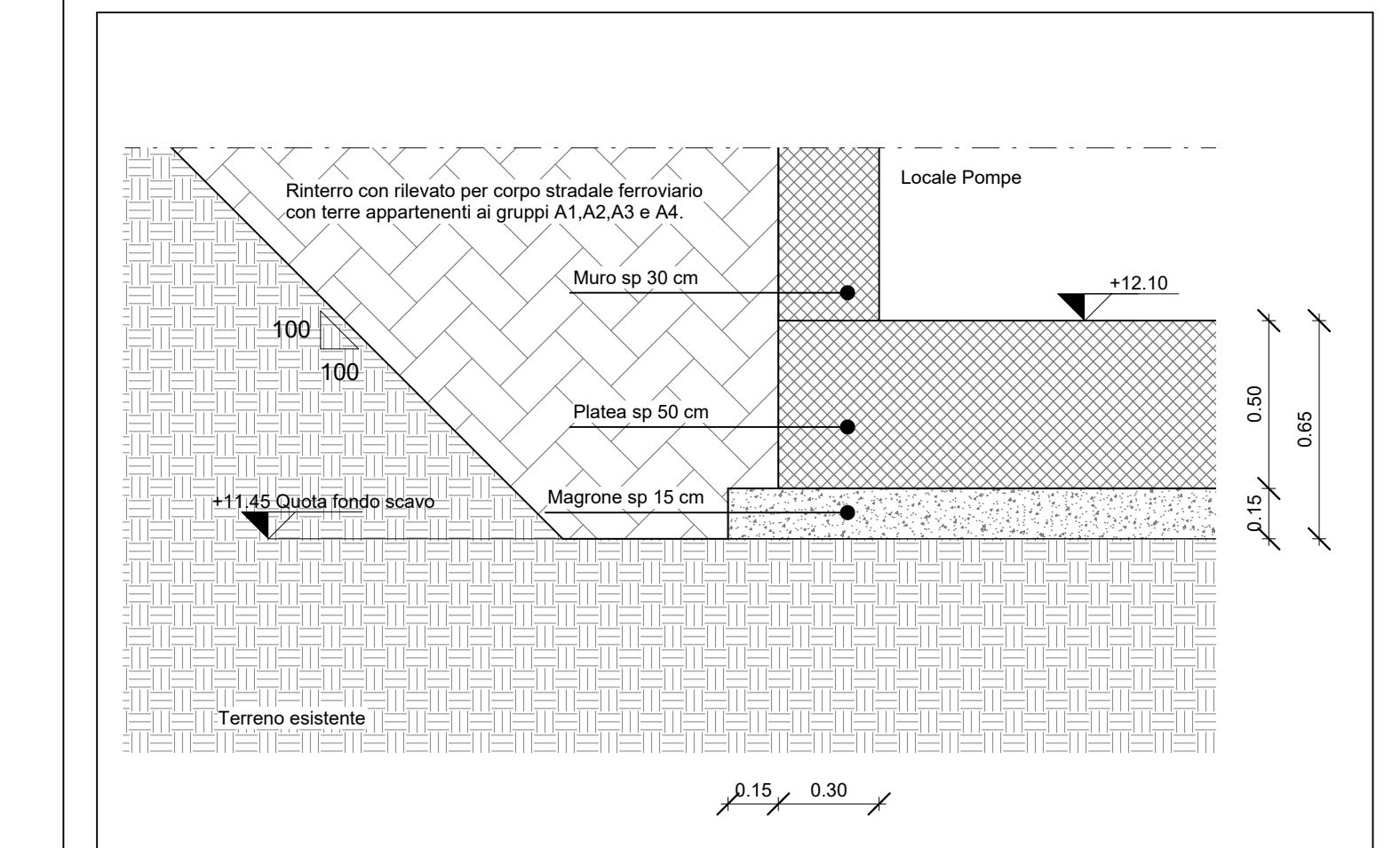

DETTAGLIO S3 - PARTICOLARE FONDAZIONE
1 : 20

NOTA:
Per i dettagli sui materiali, vedi elaborato LI0B02EZZTFV0100001

COMMITTENTE: **RFI** RETE FERROVIARIA ITALIANA
GRUPPO FERROVIE DELLO STATO ITALIANE
DIREZIONE INVESTIMENTI
DIREZIONE PROGRAMMI INVESTIMENTI
DIRETTRICE SUB - PROGETTO ADRIATICA

DIREZIONE LAVORI: **ITALFERR** GRUPPO FERROVIE DELLO STATO ITALIANE

APPALTATORE: **AGOSTINO COSTRUZIONI** MANDATARI: **ASSAARCH** **ATLANTE**

PROGETTAZIONE: MANDATARIA **HUB** MANDANTI: **FIV pro**

PROGETTO ESECUTIVO
LINEA PESCARA - BARI
RADDOPPIO DELLA TRATTA FERROVIARIA TERMOLI - LESINA
LOTTO 2 e 3: RADDOPPIO TERMOLI - RIPALTA

Fabbricati e Piazzali
FA01 (Imbocco Nord Galleria)
Fabbricato vasca antincendio - Carpentaria fondazione e primo solaio

APPALTATORE: **AGOSTINO COSTRUZIONI** PROGETTAZIONE: **ASSAARCH** SCALA: 1:50

COMMESSA LOTTO FASE ENTE TIPO DOG. QUANT. DISCIPLINA PROG. REV.
LI0B 02 E ZZ BB FA 01 00 004 B

Revis.	Descrizione	Redatto	Data	Verificato	Data	Approvato	Data	Autorizzato Data
A	Elaborazione Esecutiva	G. Sestini	02/03/2023	A. Pizzini	04/03/2023	M. Favara	06/03/2023	
B	Modifica per RFI (L0B-FV-00000072)	G. Sestini	06/03/2023	A. Pizzini	06/03/2023	M. Favara	06/03/2023	

File: LK0B02EZZMFAD1001B.RVT