

CARPENTERIA COPERTURA
1 : 50

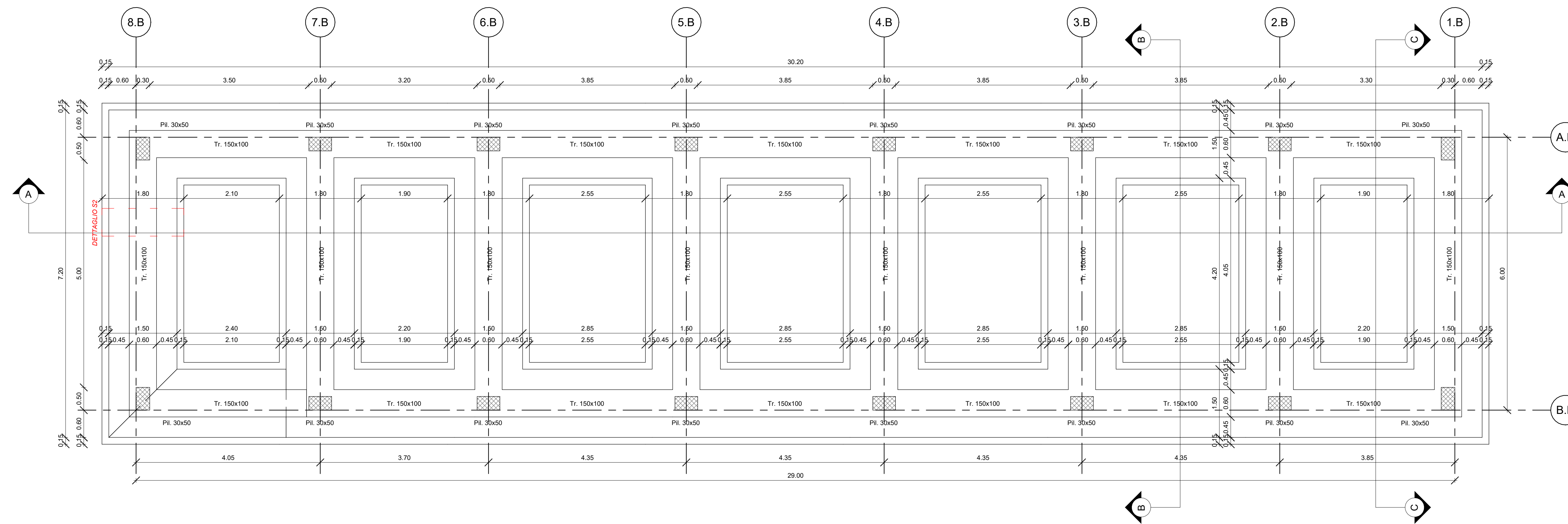

CARPENTERIA FONDAZIONI
1 : 50

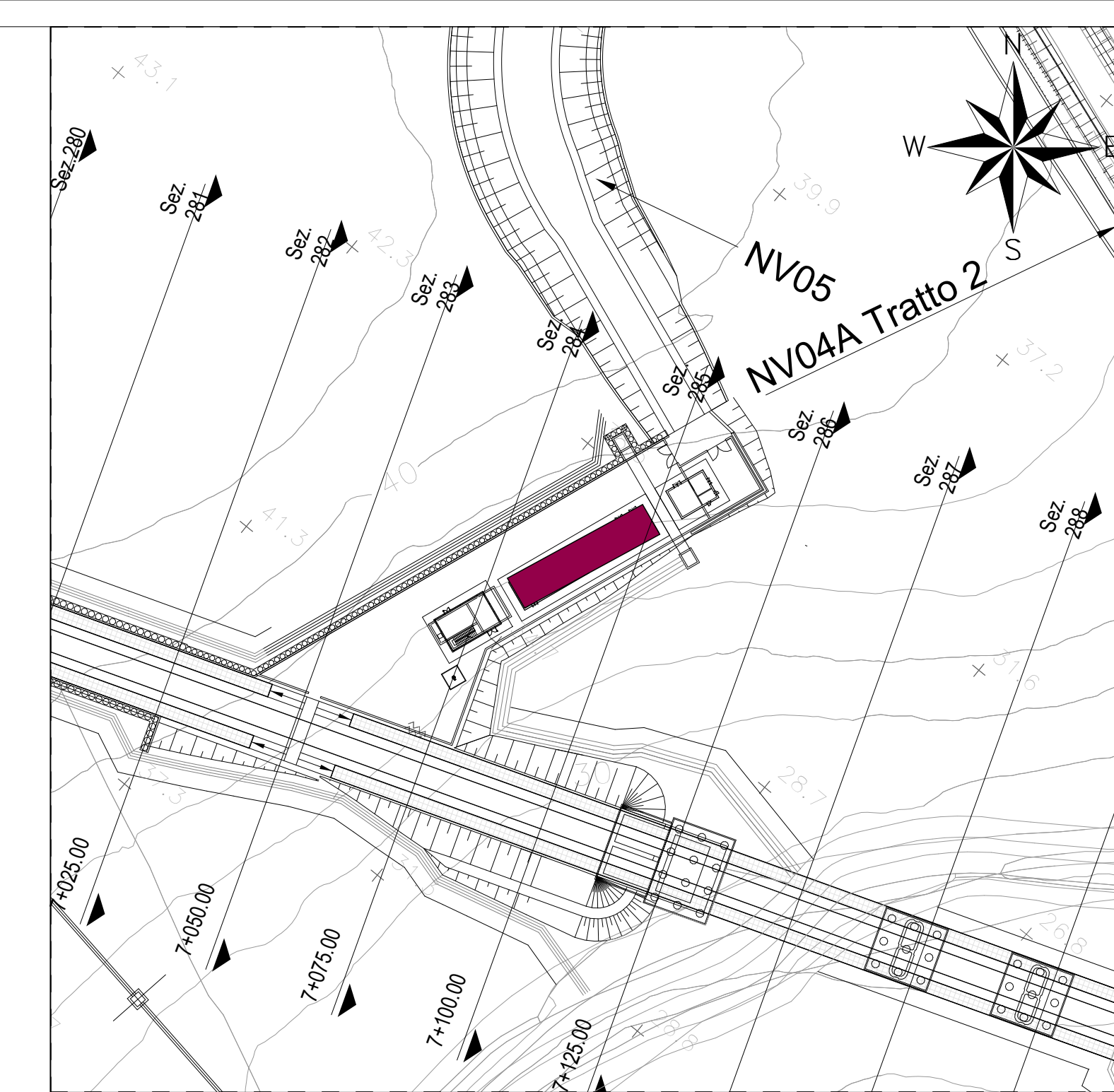

Key Plan
1 : 1000

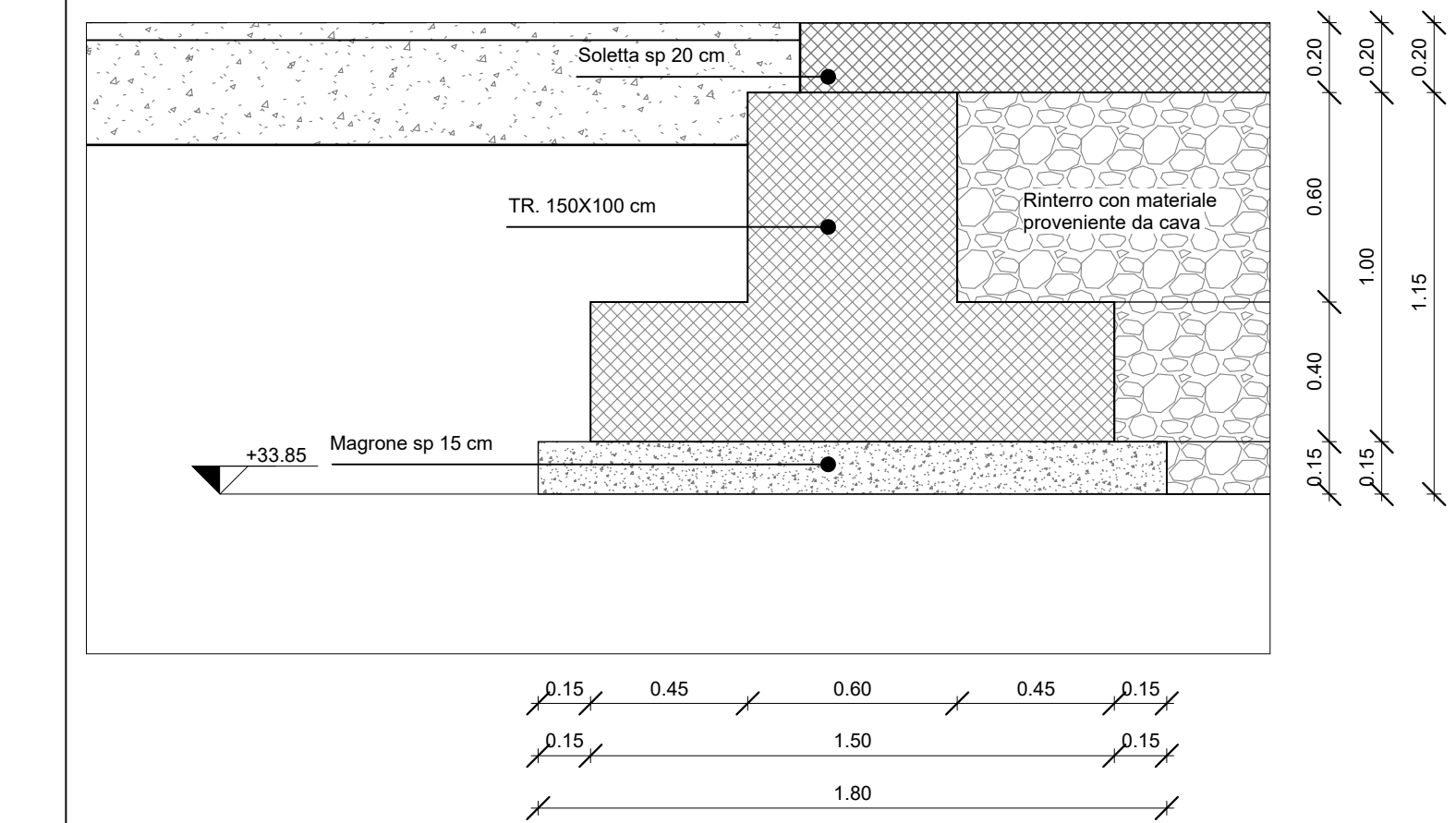

DETAGLIO S2 - PARTICOLARE FONDAZIONE
1 : 20

NOTA:

Per i dettagli sui materiali, vedi elaborato LI0802EZZTTFV0100001

COMMITTENTE:



DIREZIONE LAVORI:



APPALTATORE:



PROGETTAZIONE:



PROGETTO ESECUTIVO

LINEA PESCARA - BARI
RADDOPPIO DELLA TRATTA FERROVIARIA TERMOLI - LESINA
LOTTO 2 e 3: RADDOPPIO TERMOLI - RIPALTA

Fabbricati e Piazzali
FA02 (Imbocco Sud Galleria)
Fabbricato PGEP - Carpenteria copertura e fondazione

PROGETTORE	PROGETTISTA	SCALA:
AGOSTINO COSTRUZIONI	AGOSTINO COSTRUZIONI	1:50

COMMESSA LOTTO FASE ENTE TIPO DOC. OPERA/DISCIPLINA PROGR. REV.

LI0802EZZTTFV0100001

Rev.	Descrizione	Redatto	Data	Verificato	Data	Approvato	Data	Autorizzato	Data
A	Emissione Esecutiva	G. Sestini	01/02/2022	A. Pizzini	01/02/2022	M. Fabbri	01/02/2022		
B	Modifica del foglio L0802EZZTTFV010000072	G. Sestini	01/02/2022	A. Pizzini	01/02/2022	M. Fabbri	01/02/2022		

File: LK0802EZZMFA02001B.RVT