

SEZIONE A-A  
1: 50

SEZIONE SOLAIO  
SCALA 1:10

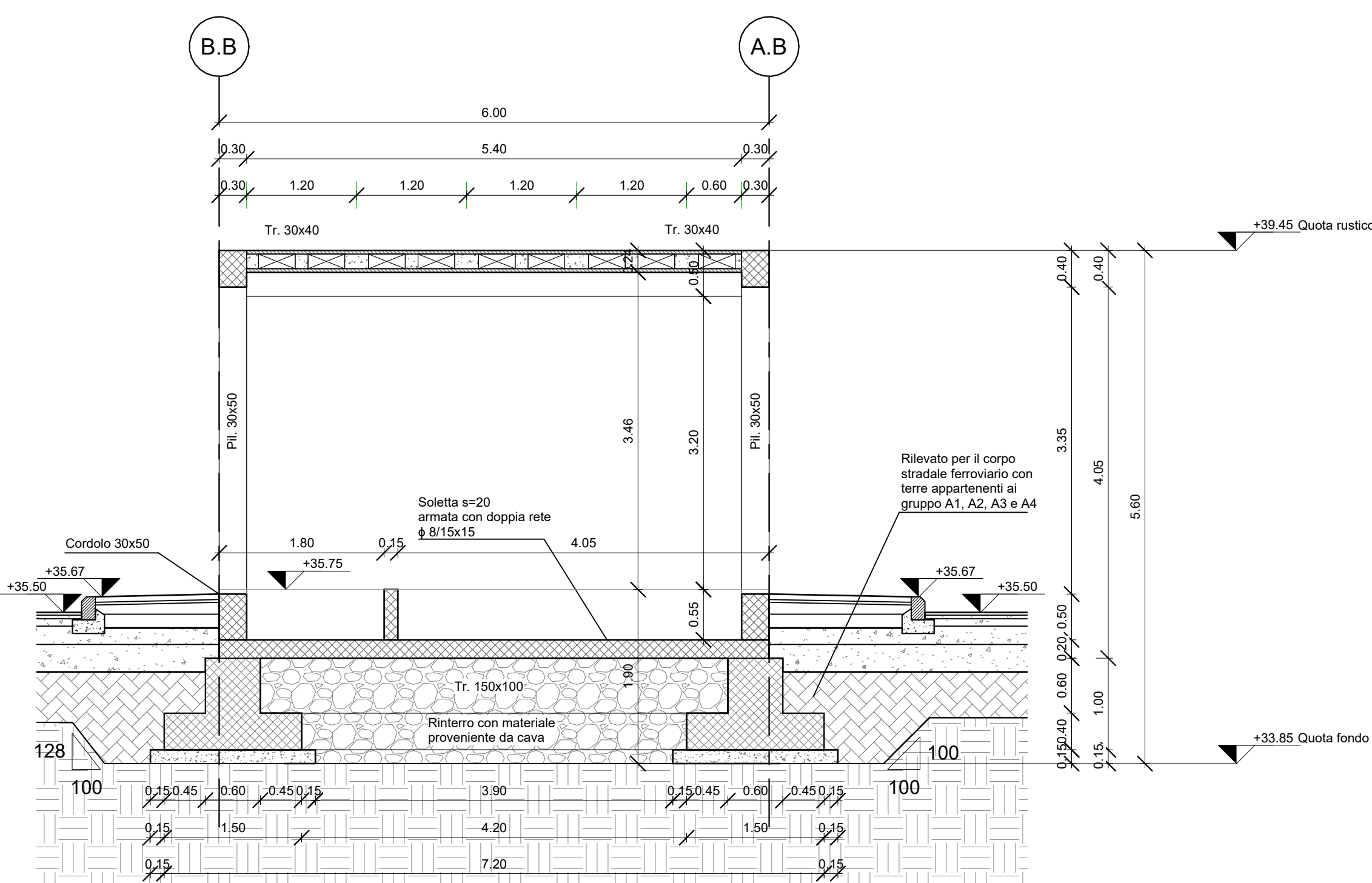

SEZIONE B-B  
1: 50

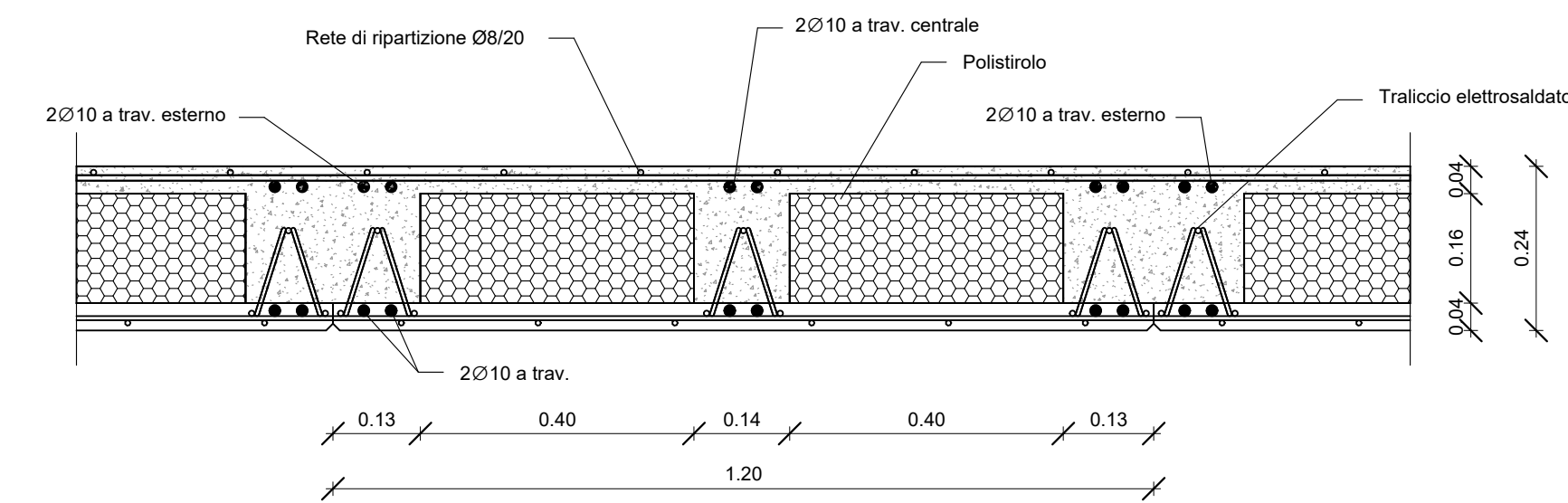
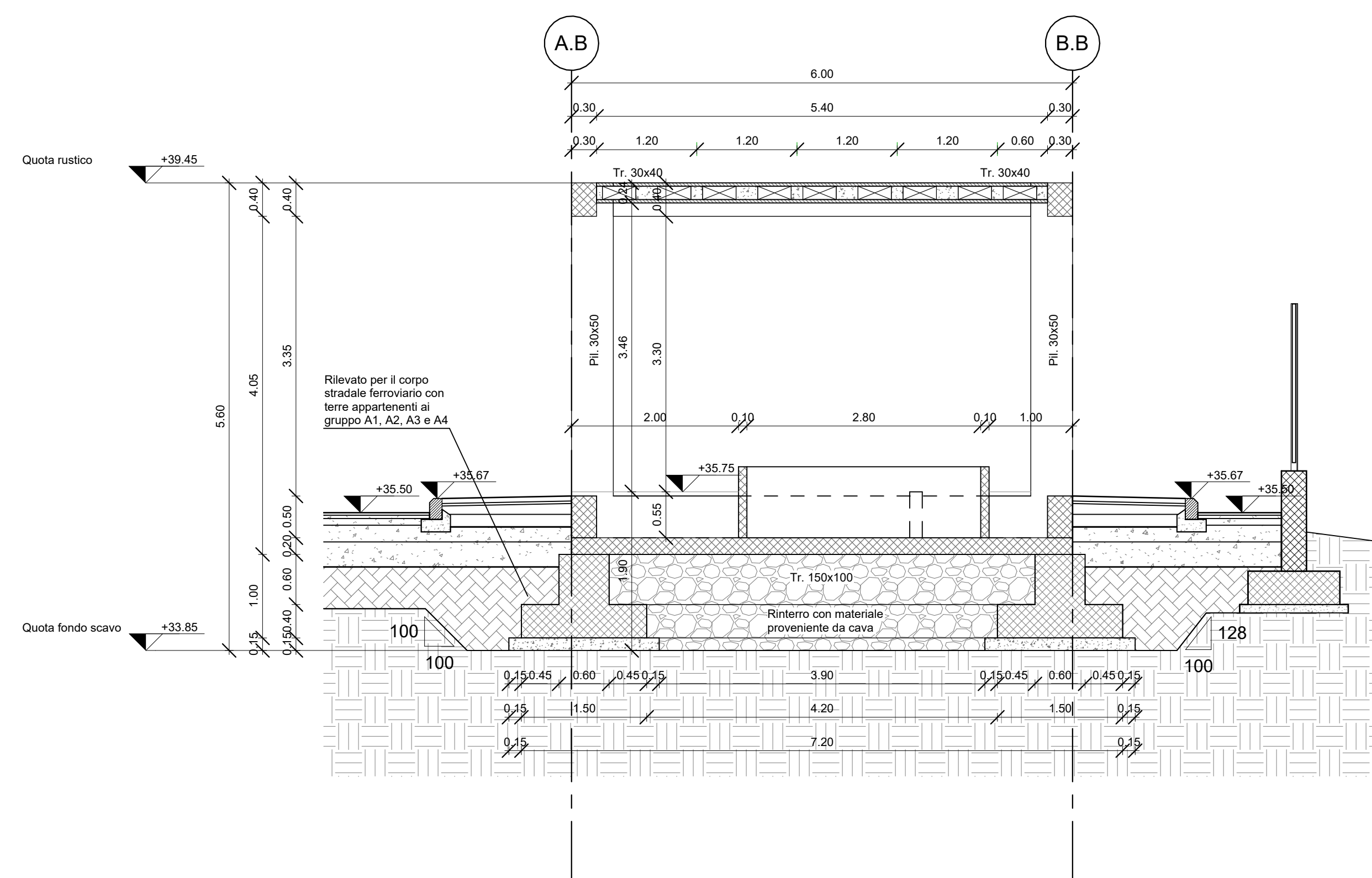

SEZIONE C-C  
1: 50

FONDAZIONE BTS

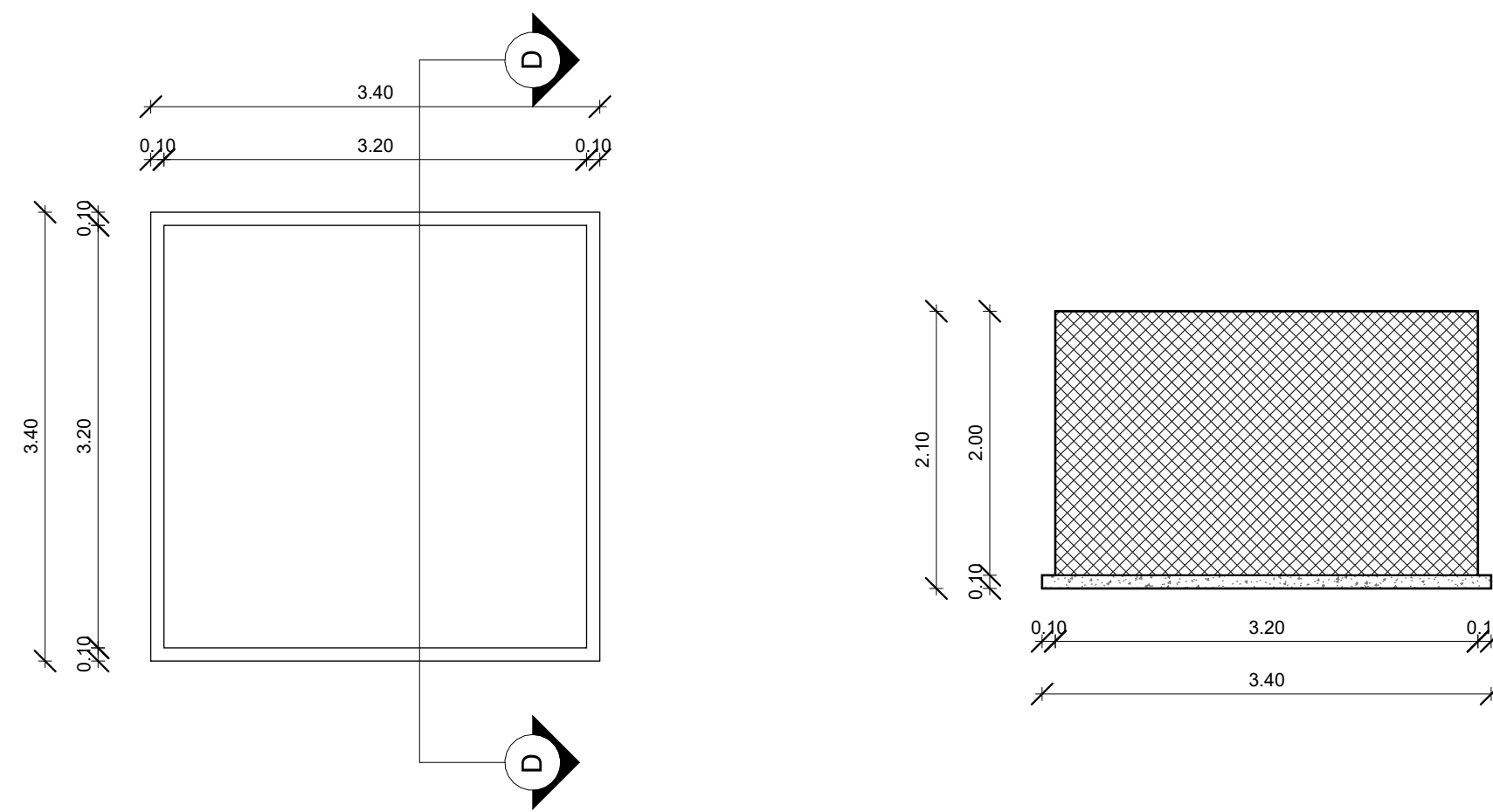

CARPENTERIA SPICCATO  
1: 50

SEZIONE D-D  
1: 50

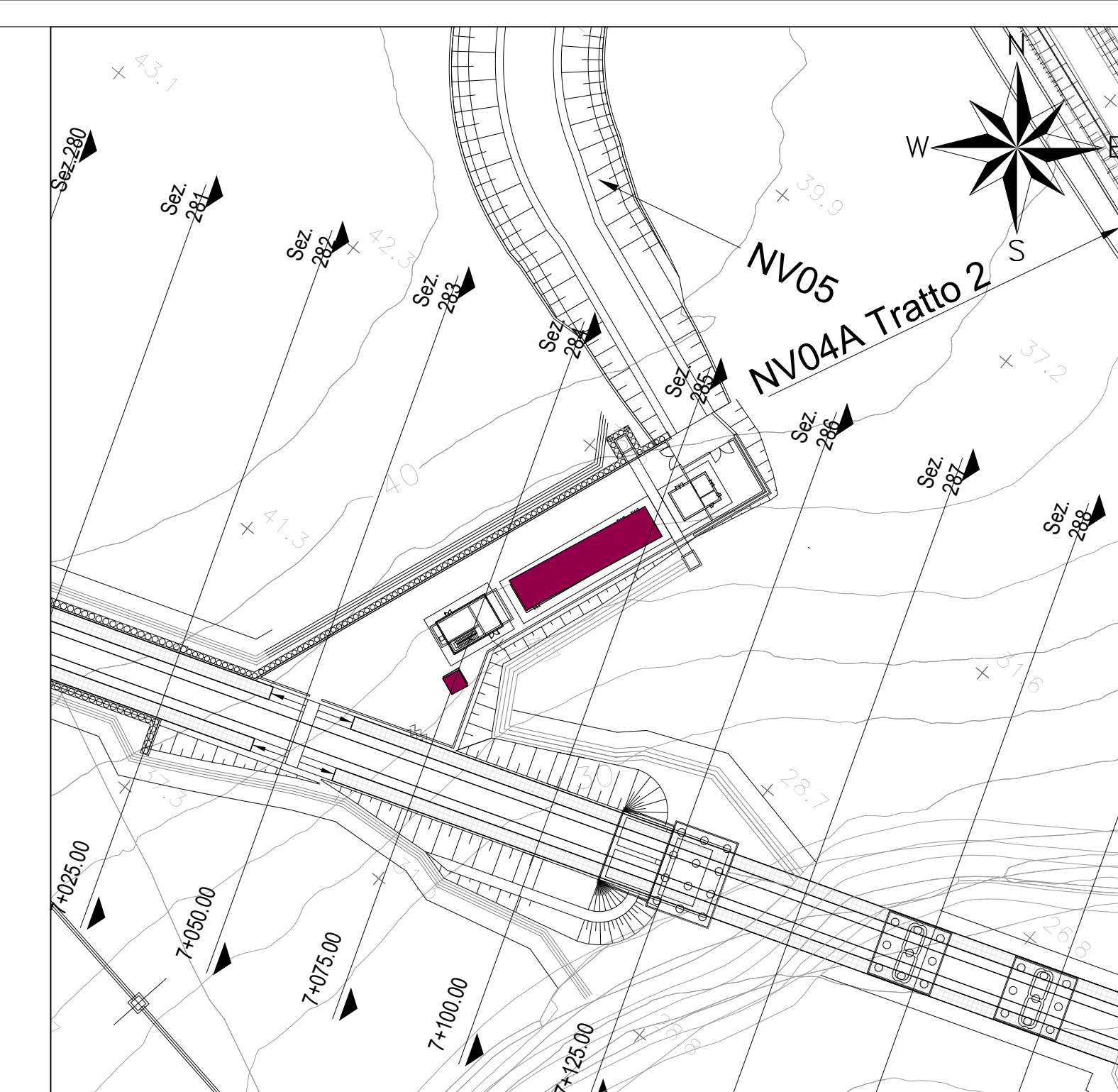

Key Plan  
1: 1000

NOTA:  
Per i dettagli sui materiali, vedi elaborato LI0802ZZTFV0100001

COMMITTENTE:  
**RFI**  
RETE FERROVIARIA ITALIANA  
GRUPPO FERROVIE DELLO STATO ITALIANE  
DIREZIONE INVESTIMENTI  
DIREZIONE PROGRAMMI INVESTIMENTI  
DIRETTRICE SUB - PROGETTO ADRIATICA

DIREZIONE LAVORI:  
**ITALFERR**  
GRUPPO FERROVIE DELLO STATO ITALIANE

APPALTATORE:  
**AGOSTINO** (DIRETTORE)  
**ASSAFCR** (MANDANTIA)  
**ATLANTE** (MANDANTIA)

PROGETTAZIONE:  
MANDANTIA **HUB** (MANDANTIA) **FIV pro** (MANDANTIA)

PROGETTO ESECUTIVO  
**LINEA PESCARA - BARI**  
**RADDOPPIO DELLA TRATTA FERROVIARIA TERMOLI - LESINA**  
**LOTTO 2 e 3: RADDOPPIO TERMOLI - RIPALTA**

Fabbricati e Piazzali  
FA02 (Imbocco Sud Galleria)  
Fabbricato PGEP - Sezioni

APPALTATORE:  
**AGOSTINO** (DIRETTORE)  
PROGETTAZIONE:  
**AGOSTINO** (DIRETTORE)  
PROGETTAZIONE:  
**AGOSTINO** (DIRETTORE)

COMMESSA LOTTO FASE ENTE TIPO DOCS OPERA/DISCIPLINA PROGR. REV.  
**LI0802ZZTFV0100001** **02** **E** **ZZ** **BB** **FA 02 00** **002** **B**

Revis.	Descrizione	Redatto	Data	Verificato	Data	Approvato	Data	Autorizzato	Data
A	Ente di Esecuzione	S. Sarno	02/02/2022	S. Sarno	02/02/2022	S. Sarno	02/02/2022	M. Faccini	09/02/2022
B	Revisione del PEP (L08-FI-00000072)	S. Sarno	02/02/2022	S. Sarno	02/02/2022	S. Sarno	02/02/2022	M. Faccini	09/02/2022