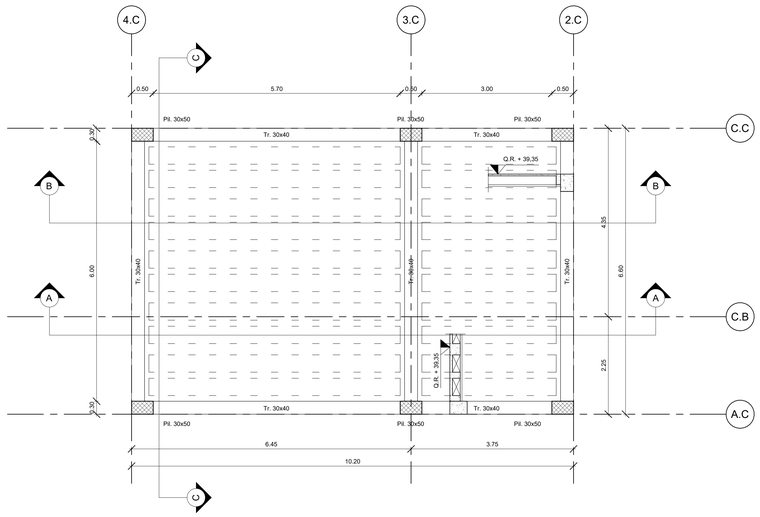

CARPENTERIA COPERTURA

1 : 50

SEZIONE SOLAIO

SCALA 1:10

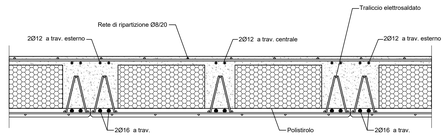

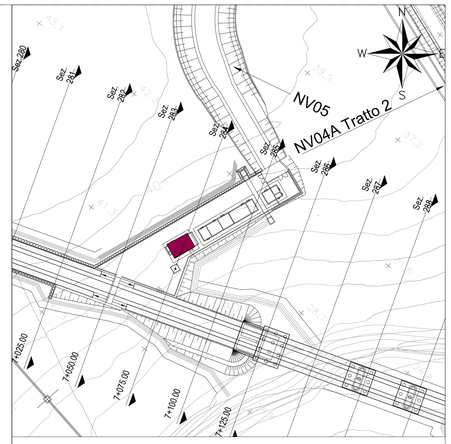

Key Plan

1 : 1000

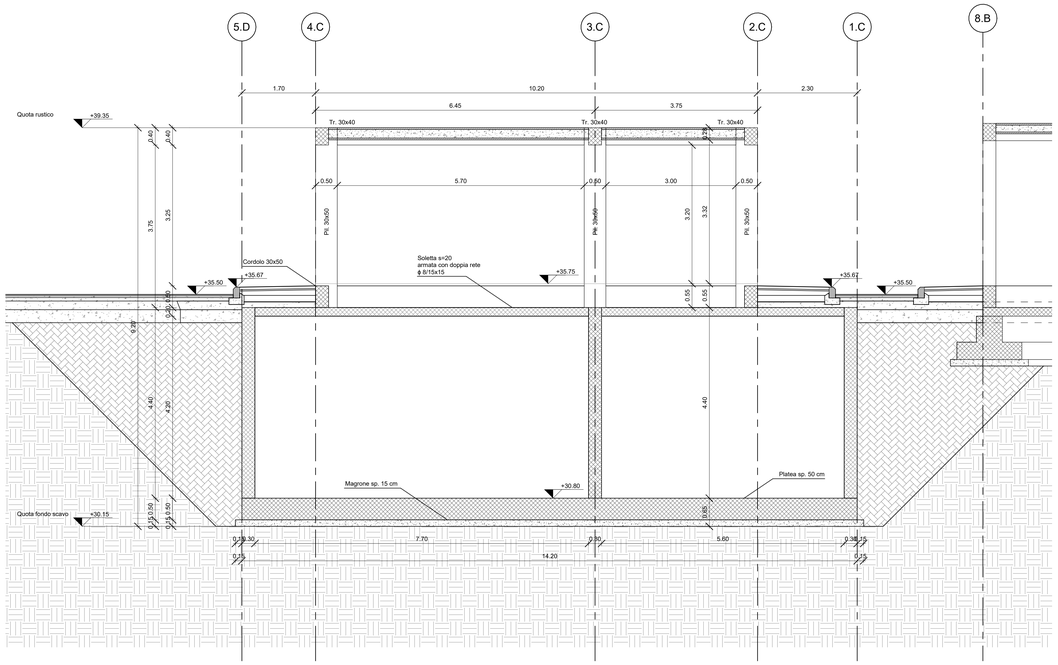

SEZIONE B-B

1 : 50

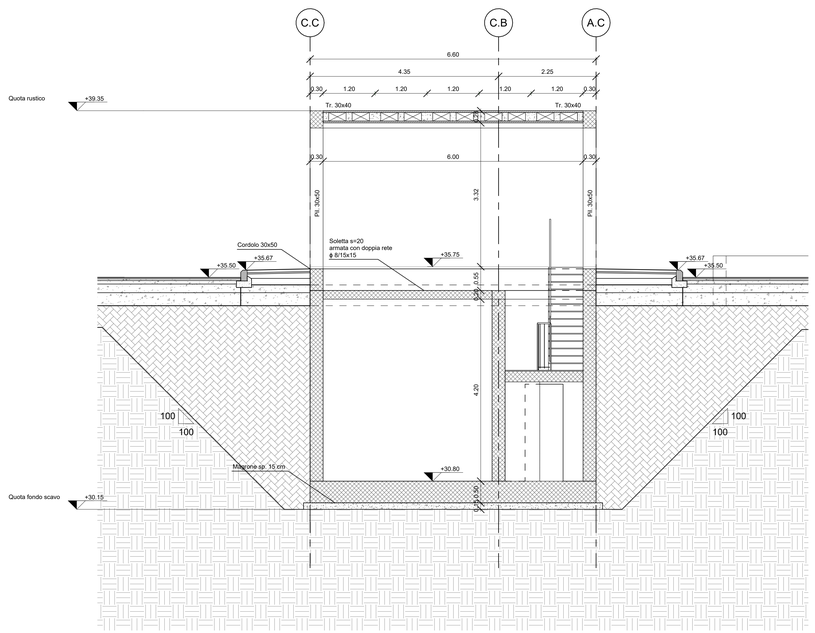

SEZIONE C-C

1 : 50

NOTA:

Per i dettagli sui materiali, vedi elaborato LI0B02EZZTTFV0I00001

COMMITTENTE:

RFI RETE FERROVIARIA ITALIANA
GRUPPO FERROVIE DELLO STATO ITALIANE
DIREZIONE INVESTIMENTI
DIREZIONE PROGRAMMI INVESTIMENTI
DIRETTRICE SUD - PROGETTO ADRIATICA

DIREZIONE LAVORI:

ITALFERR GRUPPO FERROVIE DELLO STATO ITALIANE

APPALTATORE:

DE AGOSTINO COSTRUZIONI GENERALI — MANDATARIA
Ing. Architetti Associati — MANDANTI
ATLANTE

PROGETTAZIONE:

MANDATARIA HUB — MANDANTI HYpro

PROGETTO ESECUTIVO

LINEA PESCARA - BARI
RADDOPPIO DELLA TRATTA FERROVIARIA TERMOLI - LESINA
LOTTO 2 e 3: RADDOPPIO TERMOLI - RIPALTA

Fabbricati e Piazzali
FA02 (Imbocco Sud Galleria)
Fabbricato vasca antincendio - Carpenteria copertura e sezioni

Firmato digitalmente da:
Facchini Massimo
Firmato il 14/03/2024 17:55
Seriale Certificato: 2750245
Valido dal 01/09/2023 al 01/09/2026
InfoCamere Qualified Electronic Signature CA

IL PROGETTISTA INTEGRATO DE AGOSTINO COSTRUZIONI GENERALI Il Direttore Tecnico (Ing. Giuseppe Fabrizio)	PROGETTAZIONE	SCALA:
DIRETTORE TECNICO Ing. G.Babini	DIRETTORE DELLA PROGETTAZIONE Ing. M. Facchini	1:50

COMMESSA	LOTTO	FASE	ENTE	TIPO DOC.	OPERA/DISCIPLINA	PROGR.	REV.
LI0B	02	E	ZZ	BB	FA 02 00	005	B

Revis.	Descrizione	Redatto	Data	Verificato	Data	Approvato	Data	Autorizzato Data
A	Emissione Esecutiva	D. Sadotti	12/12/2022	G. Mendillo	14/12/2022	R. Fabrizio	16/12/2022	M. Facchini 09/06/2023
B	Revisione per RdV LI0B-RV-00000002115	D. Sadotti	27/06/2023	G. Mendillo	28/06/2023	R. Fabrizio	27/06/2023	

File: LI0B02EZZM2FA02001B.RVT