

SEZIONE AA
1 : 50

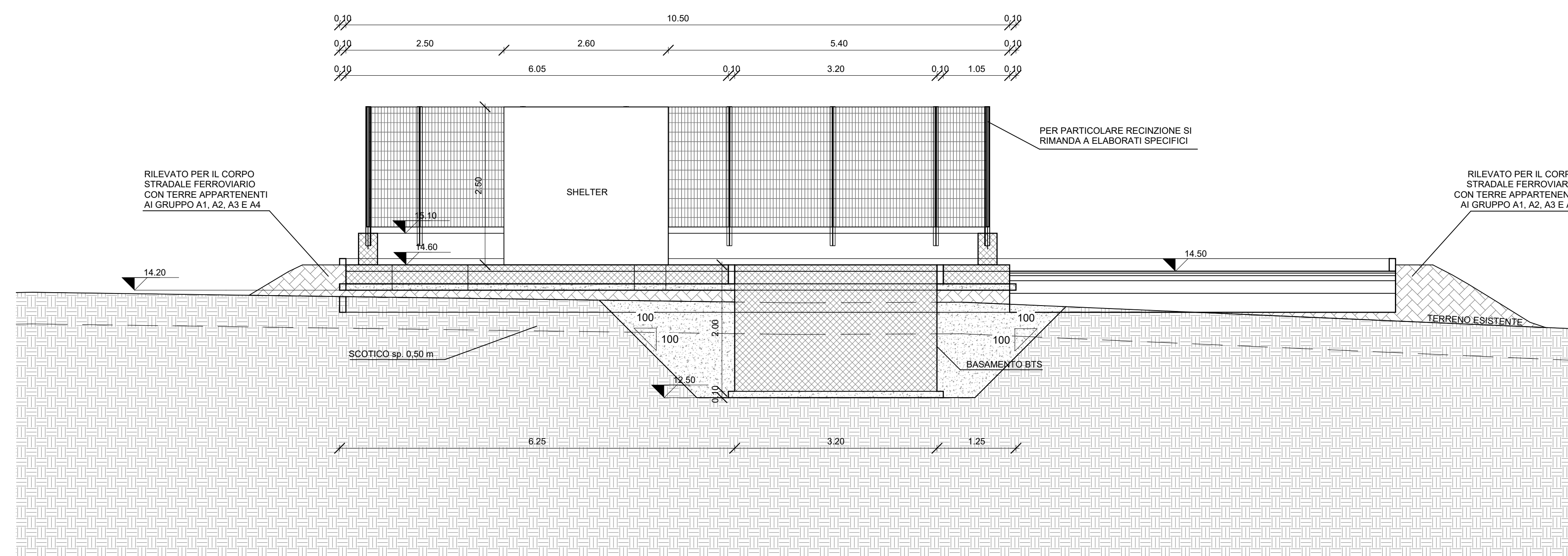

SEZIONE BB
1 : 50

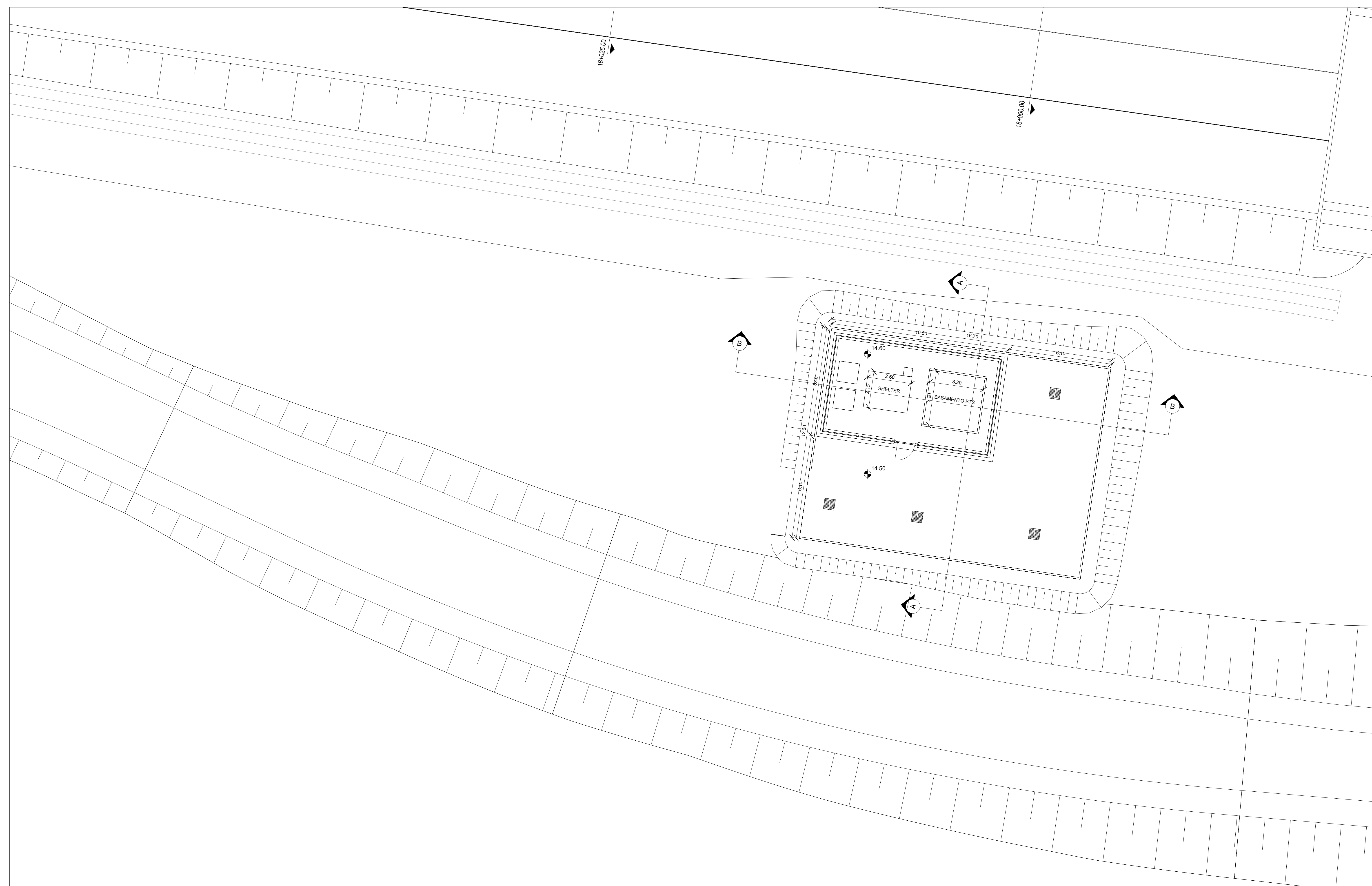

STRALCIO PLANIMETRICO
1 : 100

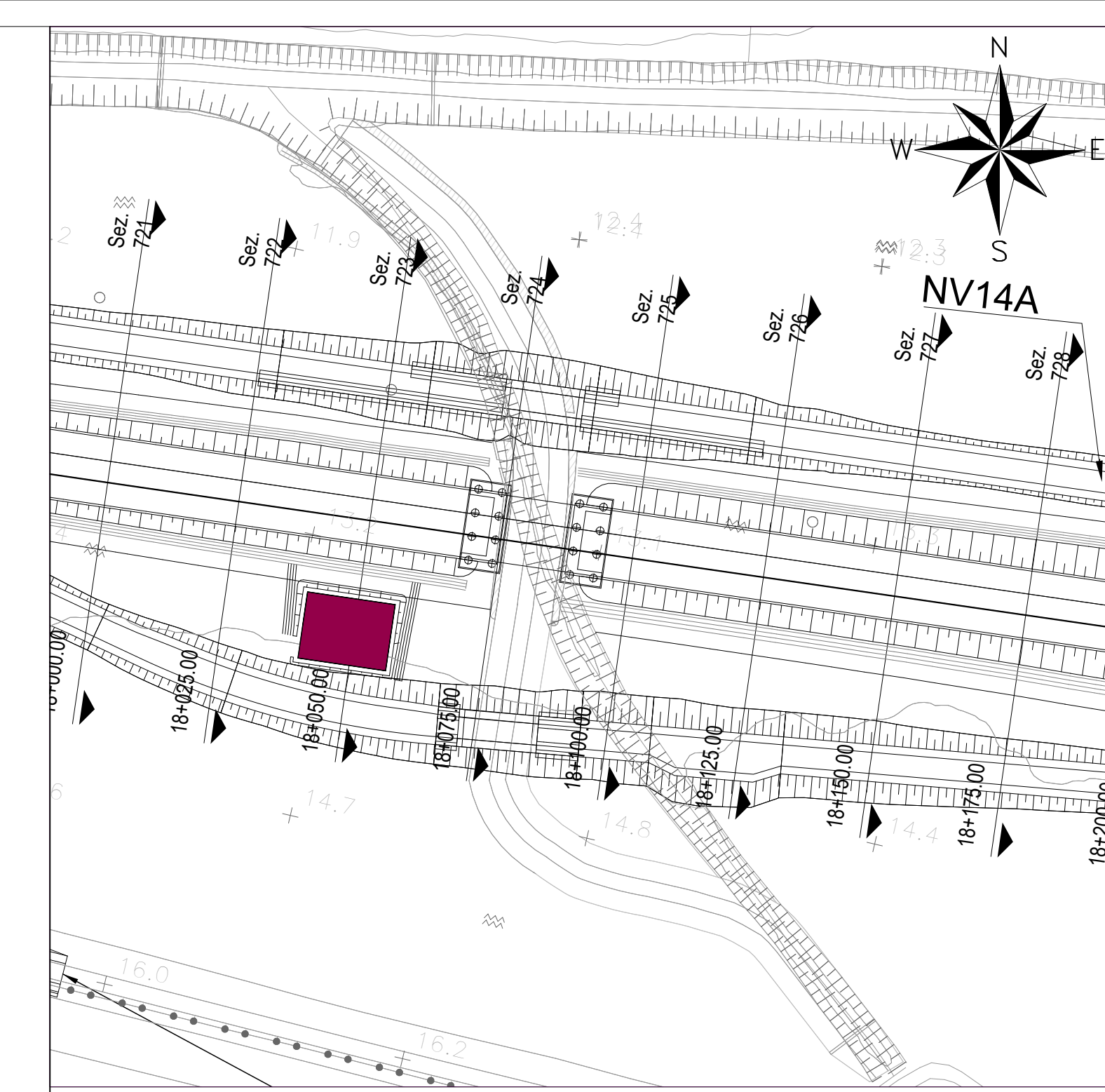

Key Plan
1 : 1000

NOTA:
Per i dettagli sui materiali, vedi elaborato LI0B02EZZTFV0100001

COMMITTENTE:
RFI
RETE FERROVIARIA ITALIANA
GRUPPO FERROVIE DELLO STATO ITALIANE
DIREZIONE INVESTIMENTI
DIREZIONE PROGRAMMI INVESTIMENTI
DIRETTRICE SUB - PROGETTO ADRIATICA

DIREZIONE LAVORI:
ITALFERR
GRUPPO FERROVIE DELLO STATO ITALIANE

APPALTATORE:
AD AGOSTINO (DIRIGENTE)
AssArch (MANDATARI)
ATLANTE (MANDATARI)

PROGETTAZIONE:
MANDATARIA **HUB** (MANDATARI)
HY pro (MANDATARI)

PROGETTO ESECUTIVO
LINEA PESCARA - BARI
RADDOPPIO DELLA TRATTA FERROVIARIA TERMOLI - LESINA
LOTTO 2 e 3: RADDOPPIO TERMOLI - RIPALTA

Fabbricati e Piazzali
Piazzale BTS
Planimetria e sezioni piazzale

PROGETTAZIONE GENERALE:
Ing. G. MASINO (Dirigente)
PROGETTAZIONE SPECIFICHE:
Ing. G. MASINO (Dirigente)

COMMESSA LOTTO FASE ENTE TIPO DOC. OPERA/DISCIPLINA PROGR. REV.
LI0B 02 E ZZ PZ FA0503 001 B

Rev.	Descrizione	Redatto	Data	Verificato	Data	Approvato	Data	Autorizzato	Data
A	Ente di Esecuzione	G. Masino	10/03/2021	G. Masino	10/03/2021	G. Masino	10/03/2021	M. Fasola	09/03/2021
B	Revisione del PZ (L0B-FV-00000072)	G. Masino	09/03/2021	G. Masino	09/03/2021	G. Masino	09/03/2021	M. Fasola	09/03/2021

File: LK0B02EZZMFA05001B.RVT