

CARPENTERIA SPICCATO
1 : 50

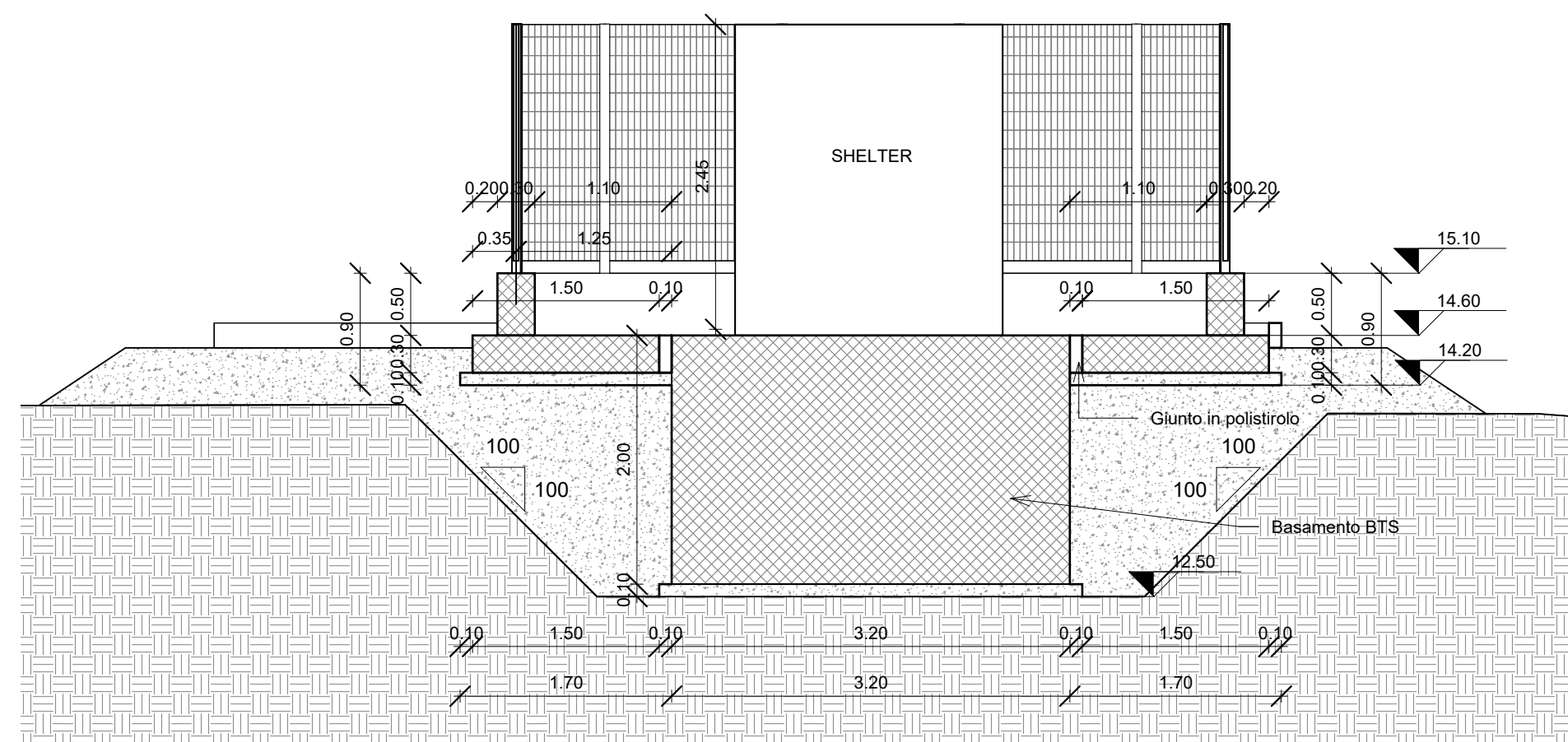

Sezione AA
1 : 50

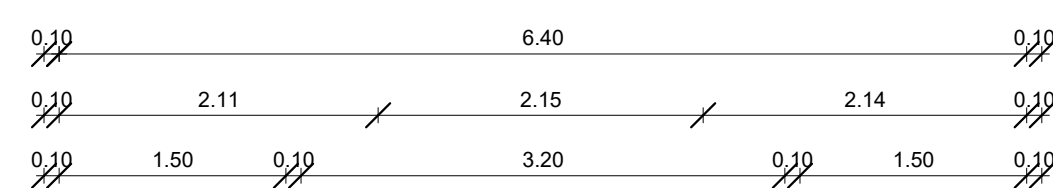
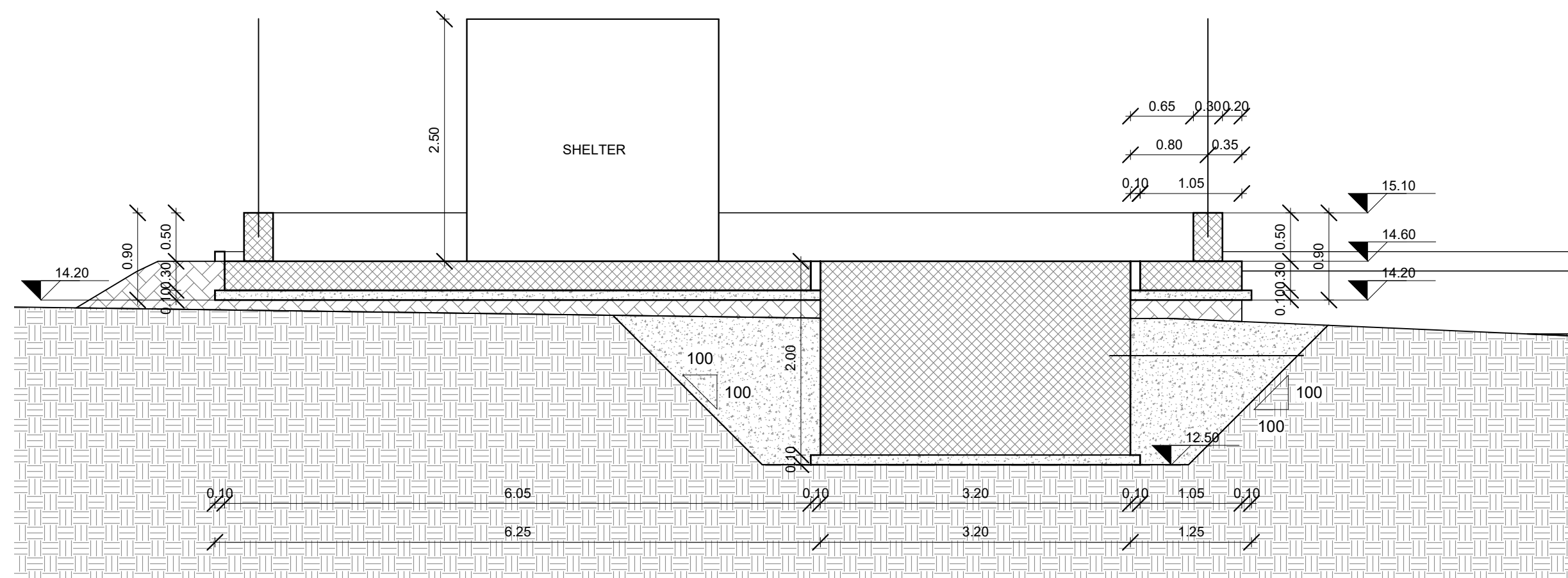
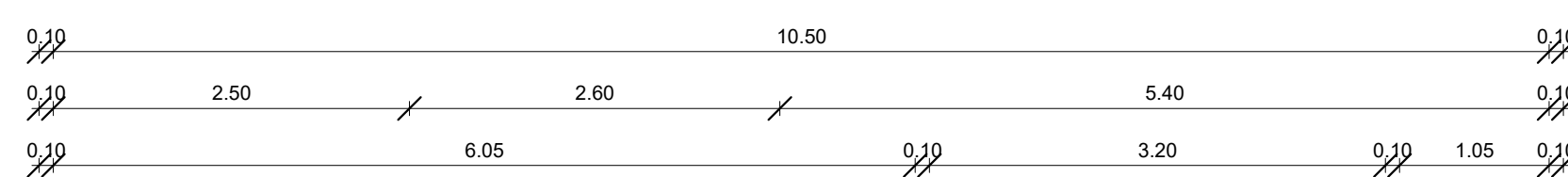

Sezione BB
1 : 50

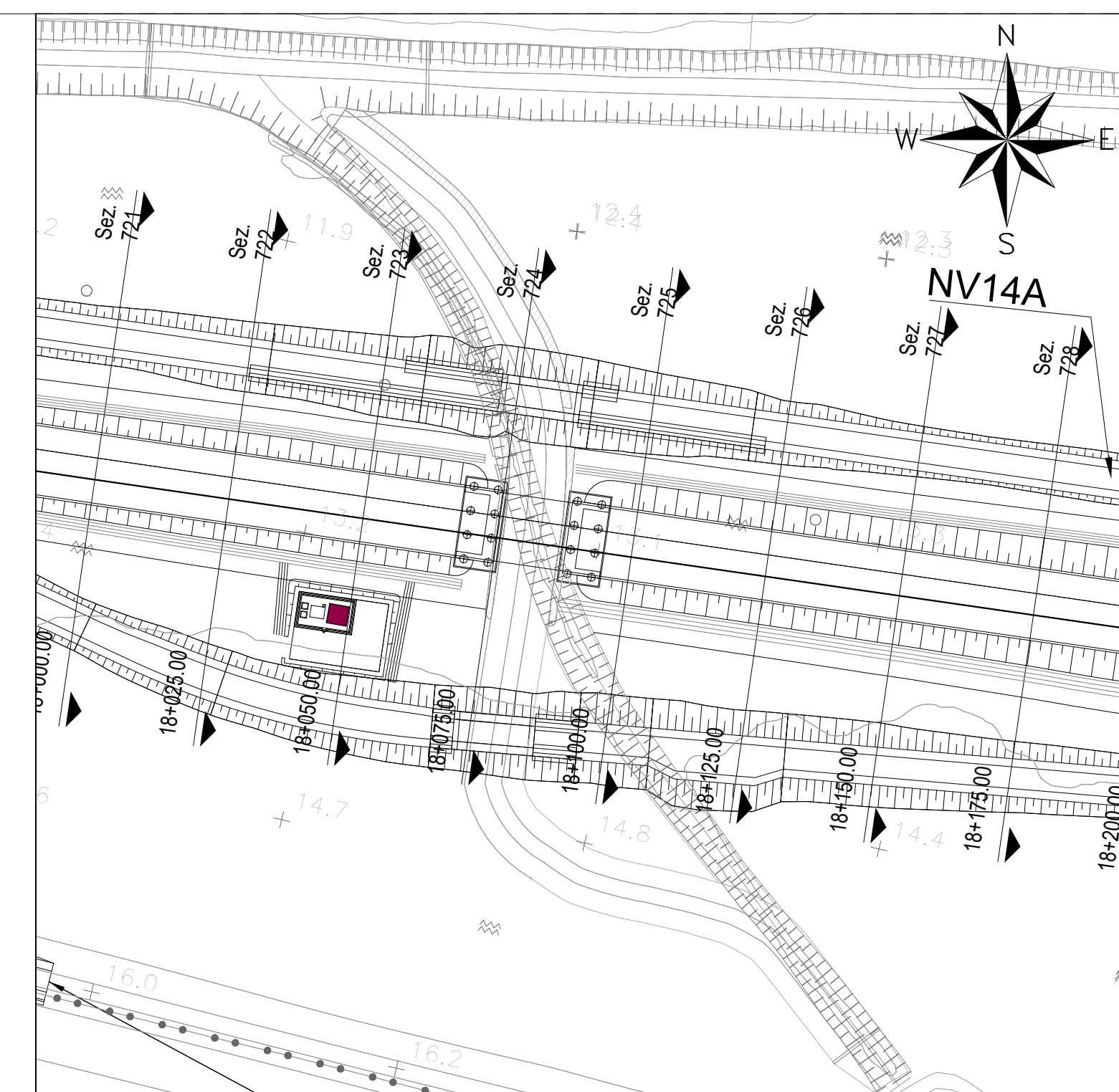

Key Plan
1 : 1000

NOTA:
Per i dettagli sui materiali, vedi elaborato LI0B02EZZTTFV0100001

COMMITTENTE:
RFI
RETE FERROVIARIA ITALIANA
GRUPPO FERROVIE DELLO STATO ITALIANE
DIREZIONE INVESTIMENTI
DIREZIONE PROGRAMMI INVESTIMENTI
DIRETTRICE SUD - PROGETTO ADRIATICA

DIREZIONE LAVORI:



APPALTATORE:



PROGETTAZIONE:



PROGETTO ESECUTIVO

LINEA PESCARA - BARI
RADDOPPIO DELLA TRATTA FERROVIARIA TERMOLI - LESINA
LOTTO 2 e 3: RADDOPPIO TERMOLI - RIPALTA

Fabbricati e Piazzali
Piazzale BTS
Carpenteria basamento BTS

APPALTATORE A.A. AGOSTINO COSTRUZIONI GENERALI S.r.l. DIRETTORE GENERALE Ing. G. Basso (causale/da Subito)	PROGETTAZIONE Dati del MASSIMO FACCHINI DIRETTORE DELLA PROGETTAZIONE Ing. M. Scatena	SCALA: 1:50
---	--	----------------

COMMESSA LOTTO FASE ENTE TIPO DOC. OPERA/DISCIPLINA PROGR. REV.

LI0B 02 E ZZ BB FA0500 001 B

Revis.	Descrizione	Redatto	Data	Verificato	Data	Approvato	Data	Autorizzato Data
A	Emissione Esecutiva	G. Basso	12/12/2022	G. Memola	14/12/2022	R. Falcato	16/12/2022	M. Facchini 09/06/2023
B	Revisione per RUV LUB-RV-000000275	G. Basso	01/08/2023	G. Memola	05/08/2023	R. Falcato	07/08/2023	

File: LI0B02EZZM2FA05001B.RVT