

Sezione A da Pk 7+557.37 a Pk 7+591.67  
Scala 1:100

Sezione C da Pk 7+557.37 a Pk 7+591.67  
Scala 1:100

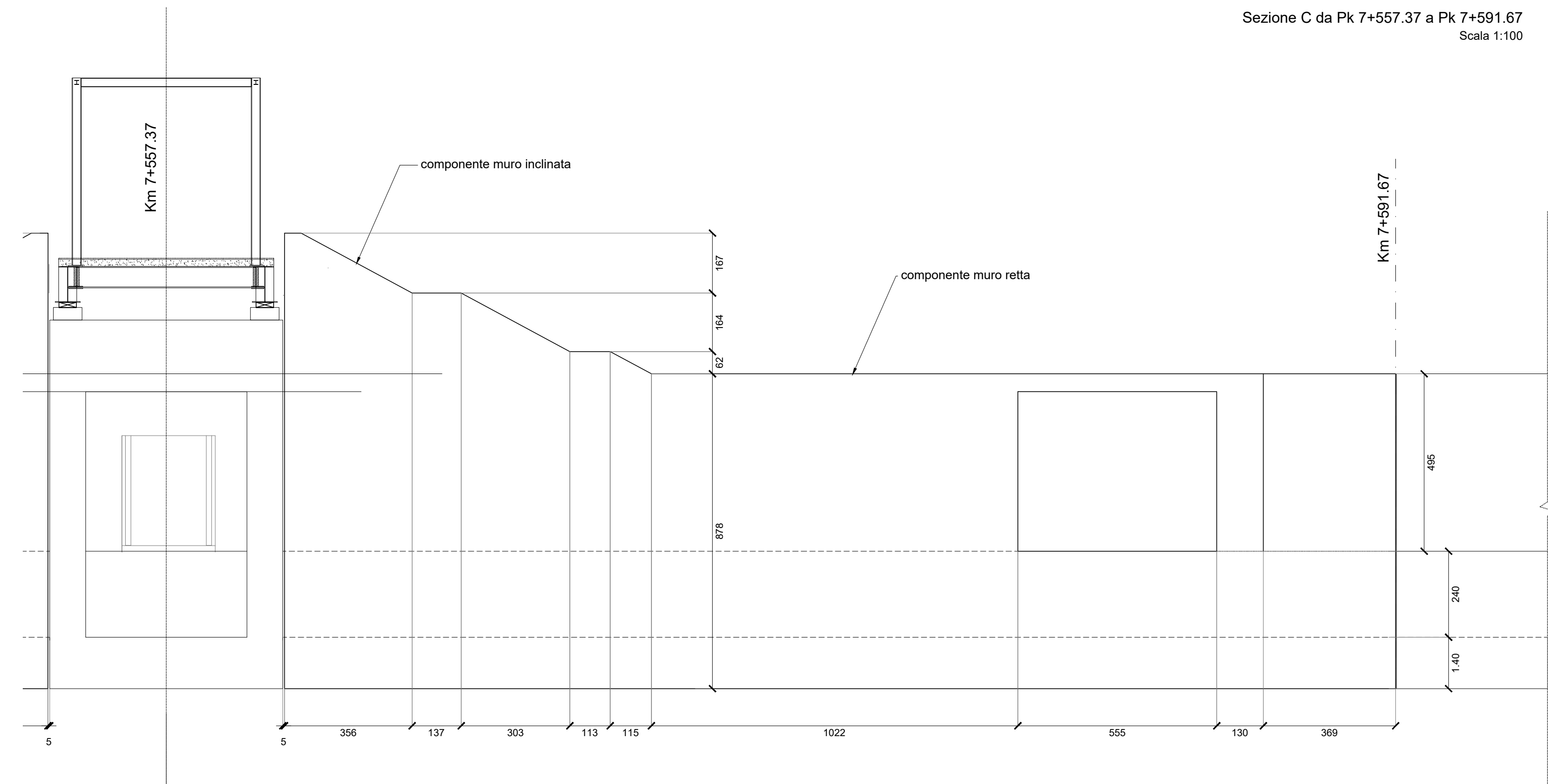
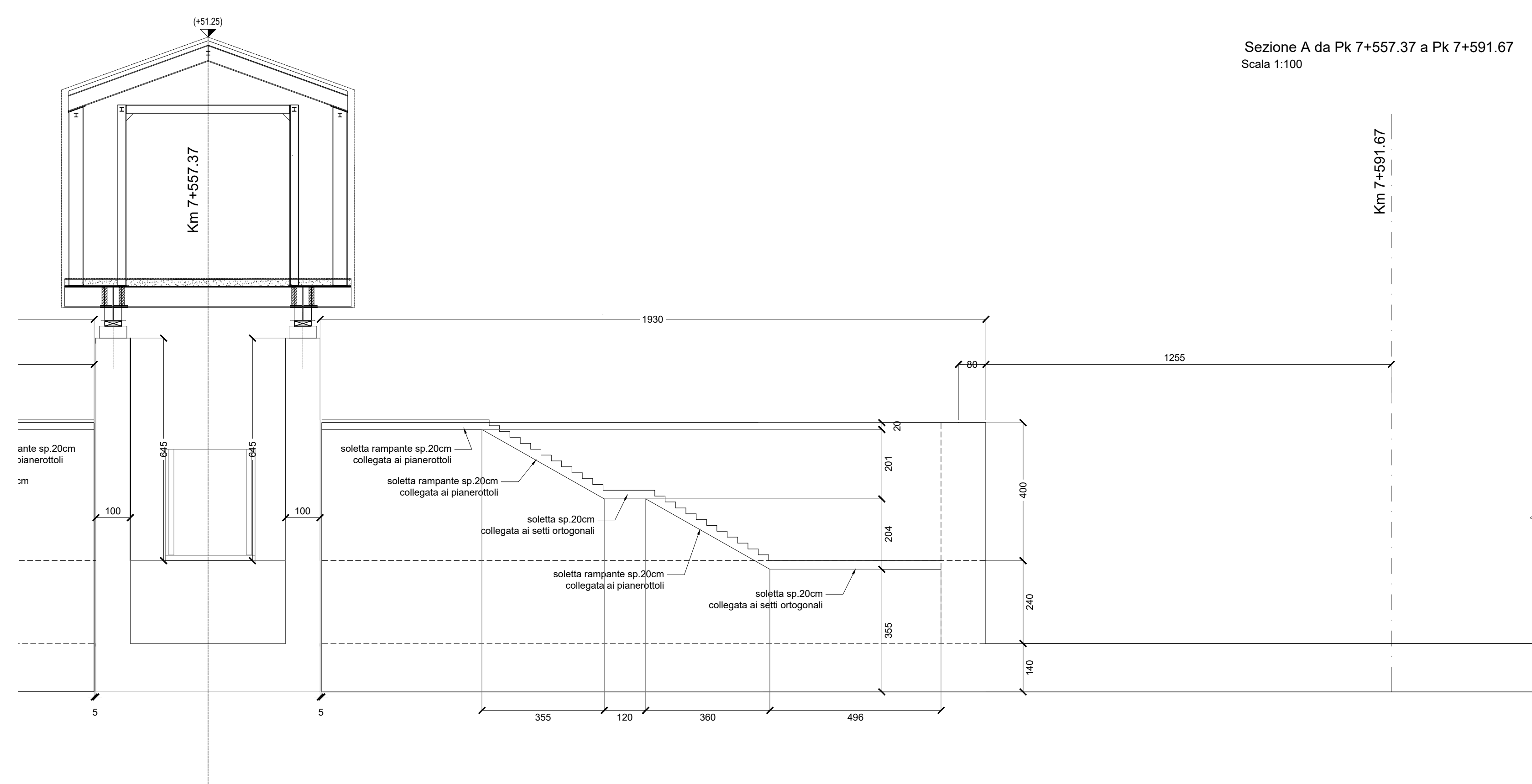

Sezione B da Pk 7+557.37 a Pk 7+591.67  
Scala 1:100

Sezione D da Pk 7+557.37 a Pk 7+591.67  
Scala 1:100

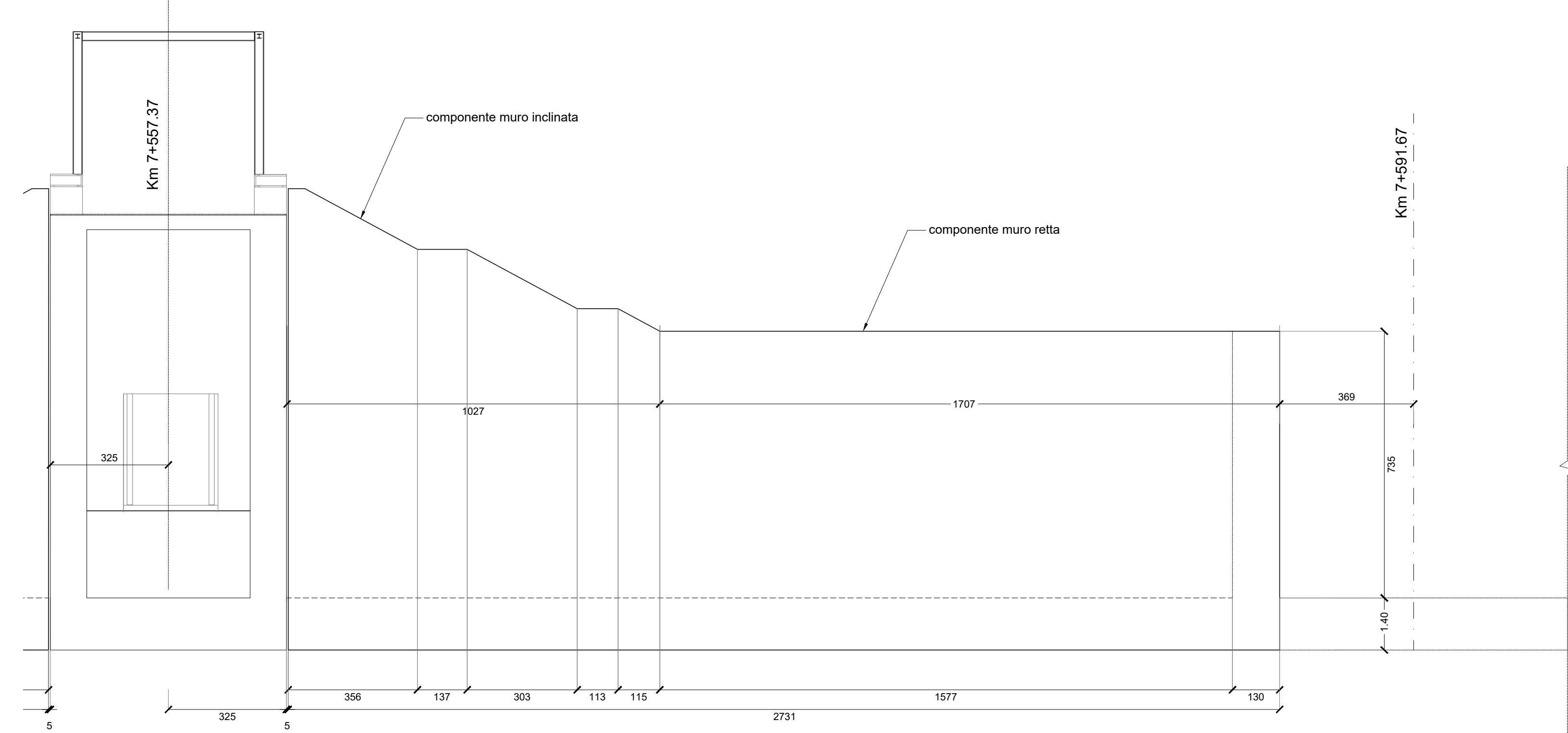
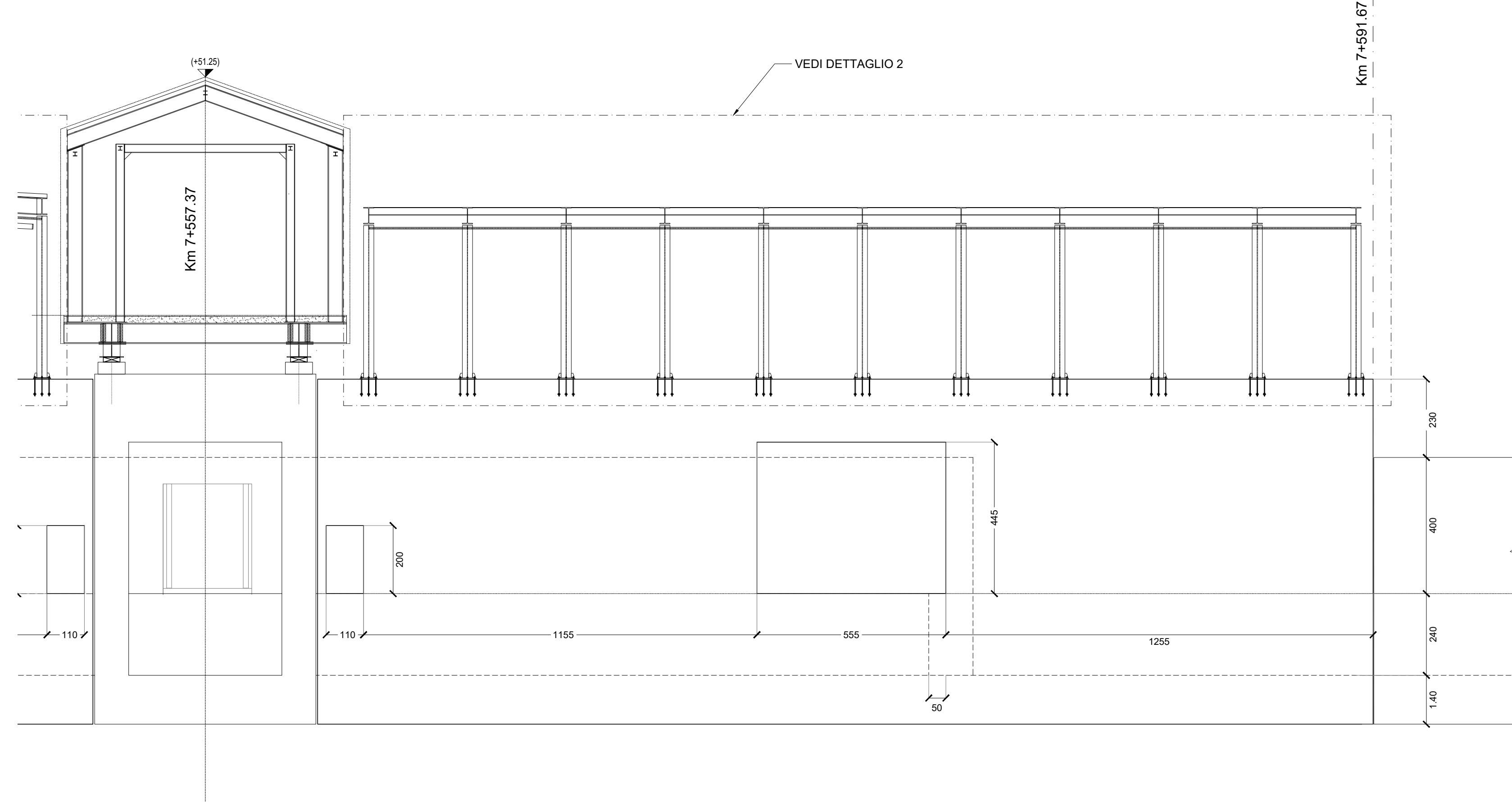

NOTA:  
PER TUTTI I GIUNTI TECNICI DEI MURI IN ELEVAZIONE PREVEDERE  
DISPOSITIVO WATERSTOP

COMMITTENTE:  
**RFI**  
RETE FERROVIARIA ITALIANA  
GRUPPO FERROVIE DELLO STATO ITALIANE  
DIREZIONE INVESTIMENTI  
DIREZIONE PROGRAMMI INVESTIMENTI  
DIRETTRICE SUD - PROGETTO ADRIATICA

DIREZIONE LAVORI:  
**ITALFER**  
GRUPPO FERROVIE DELLO STATO ITALIANE

APPALTATORE:  
**AGOSTINO COSTRUZIONI**  
MANDATARIA  
**ATLANTE**  
MANDANTI

PROGETTAZIONE:  
MANDATARIA **HUB** MANDANTI **ENVpro**

**PROGETTO ESECUTIVO**  
LINEA PESCARA - BARI  
RADDOPPIO DELLA TRATTA FERROVIARIA TERMOLI - LESINA  
LOTTO 2 e 3: RADDOPPIO TERMOLI - RIPALTA

Carpenteria muri interni di stazione lato destro 1 di 2

APPALTATORE: **AGOSTINO COSTRUZIONI**  
PROGETTAZIONE: **HUB**  
SCALA: 1:100  
COMMESSA: LI0802EZZBZFV0102005B

Rev.	Descrizione	Redatto	Data	Verificato	Data	Approvato	Data	Autorizzato	Data
A	Emessa in sede	D. Sestini	10/10/2022	G. Mennillo	14/10/2022	R. Fabbro	16/10/2022		
B	Modificata per l'adempimento	D. Sestini	07/07/2023	G. Mennillo	10/07/2023	R. Fabbro	13/07/2023		