

COMMITTENTE:



DIREZIONE INVESTIMENTI
DIREZIONE PROGRAMMI INVESTIMENTI
DIRETTRICE SUD - PROGETTO ADRIATICA

DIREZIONE LAVORI:



APPALTATORE:

Mandataria



Mandanti



PROGETTAZIONE:

MANDATARIA



MANDANTI



PROGETTO ESECUTIVO

LINEA PESCARA - BARI
RADDOPPIO DELLA TRATTA FERROVIARIA TERMOLI - LESINA
LOTTI 2 e 3 - RADDOPPIO TERMOLI - RIPALTA

DEMOLIZIONI

Relazione tecnico-descrittiva

L'Appaltatore
ATA AD AGOSTINO COSTRUZIONI GENERALI S.r.l.
Il Direttore Tecnico
Ing. Giuguido Babini
(Ing. Giuguido Babini)

I progettisti (il Direttore della progettazione)
Ing. Massimo Facchini

Data Ottobre 2023

firma

Data Ottobre 2023

firma

COMMESSA	LOTTO	FASE	ENTE	TIPO DOC	OPERA / DISCIPLINA	PROGR	REV	SCALA
L I O B	0 2	E	Z Z	R H	O C 0 0 0 0 0 0	0 0 0 1	D	---

Rev.	Descrizione	Redatto	Data	Verificato	Data	Approvato	Data	Autorizzato/Data
A	Prima emissione	Pettinato	Dicembre2022	Santoro	Dicembre2022	Leonetti	Dicembre2022	
B	Seconda emissione	Pettinato	Fabbraio2023	Santoro	Fabbraio2023	Leonetti	Fabbraio2023	
C	Terza emissione	Pettinato	Maggio 2023	Santoro	Maggio 2023	Leonetti	Maggio 2023	
D	Quarta emissione	Pettinato	Ottobre 2023	Santoro	Ottobre 2023	Leonetti	Ottobre 2023	

File: LI0B02EZZRHOC0000001D

n. Elab.

MANDATARIA 		MANDANTI 		LINEA PESCARA – BARI RADDOPPIO DELLA TRATTA FERROVIARIA TERMOLI-LESINA LOTTO 2 e 3 – RADDOPPIO TERMOLI - RIPALTA										
LI0B02EZZRHOC0000001D				COMMESSA	LOTTO	FASE	ENTE	TIPO DOC	OPERA 7 DISCIPLINA			PROGR	REV	FOGLIO
				LI0B	02	E	ZZ	RH	OC	00	00	001	D	1

Sommario

1.. PREMESSA	2
2.. MANUFATTI INTERFERENTI DA VIABILITA' STRADALI.....	3
3.. MANUFATTI AGGIUNTIVI DA DEMOLIRE	5
4.. IDENTIFICAZIONE	10
5.. QUANTITA' FABBRICATI DA DEMOLIRE	55

MANDATARIA 		MANDANTI 		LINEA PESCARA – BARI RADDOPPIO DELLA TRATTA FERROVIARIA TERMOLI-LESINA LOTTO 2 e 3 – RADDOPPIO TERMOLI - RIPALTA								
LI0B02EZZRHOC0000001D		COMMESSA	LOTTO	FASE	ENTE	TIPO DOC	OPERA 7 DISCIPLINA			PROGR	REV	FOGLIO
		LI0B	02	E	ZZ	RH	OC	00	00	001	D	2

1. PREMESSA

Il presente documento costituisce la relazione sulle demolizioni nell'ambito del Progetto Esecutivo di raddoppio della tratta ferroviaria Termoli-Lesina – Lotti 2 e 3 (raddoppio Termoli-Ripalta) della Linea Pescara-Bari.

Circa il progetto delle demolizioni dei manufatti interferenti, è stato effettuato un controllo in merito ad eventuali differenze tra i fabbricati da demolire interferenti con il tracciato ferroviario e le viabilità di ricucitura, riscontrati in PD, con lo stato di fatto attualizzato, sulla scorta dei sopralluoghi effettuati, di ortofoto tratte da Google Earth ovvero dalle ortofoto di rilievo.

La verifica è stata condotta sulla scorta del tracciamento planimetrico delle opere di linea ferroviarie e della viabilità stradale del PD. A valle di tale verifica, si riscontrano le seguenti problematiche.

I lavori di demolizione saranno eseguiti in accordo alle norme di legge, istruzioni e normative tecniche applicabili, nonché alle prescrizioni indicate nella sezione 4 – Parte II del Capitolato Tecnico delle Opere Civili

LI0B02EZZRHOC0000001D

COMMESSA	LOTTO	FASE	ENTE	TIPO DOC	OPERA 7 DISCIPLINA			PROGR	REV	FOGLIO
LI0B	02	E	ZZ	RH	OC	00	00	001	D	3

2. MANUFATTI INTERFERENTI DA VIABILITA' STRADALI

Con riferimento alla viabilità NV02B, in corrispondenza della progressiva 0+300 circa (prog. Ferroviaria Km 5+350), si rileva la presenza di un manufatto interferente, non previsto tra le demolizioni del progetto definitivo. Tale manufatto ricade all'interno della scarpata in rilevato della viabilità di ricucitura, ed è localizzato nel foglio 6 di Campomarino, particella 2 lungo strada comunale Cinto, e consiste in una cameretta di manovra presumibilmente del consorzio Trigno e Biferno.



Figura 1 - Localizzazione manufatto da planimetria PD



Figura 2 - Planimetria manufatto da PD

LI0B02EZZRHOC0000001D

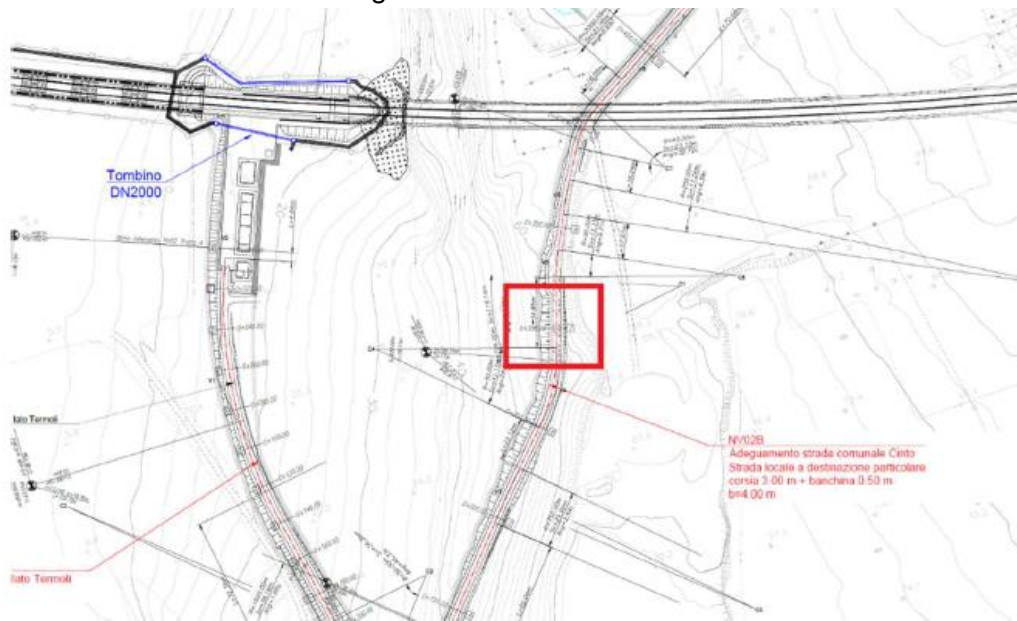
COMMESSA	LOTTO	FASE	ENTE	TIPO DOC	OPERA 7 DISCIPLINA			PROGR	REV	FOGLIO
LI0B	02	E	ZZ	RH	OC	00	00	001	D	4

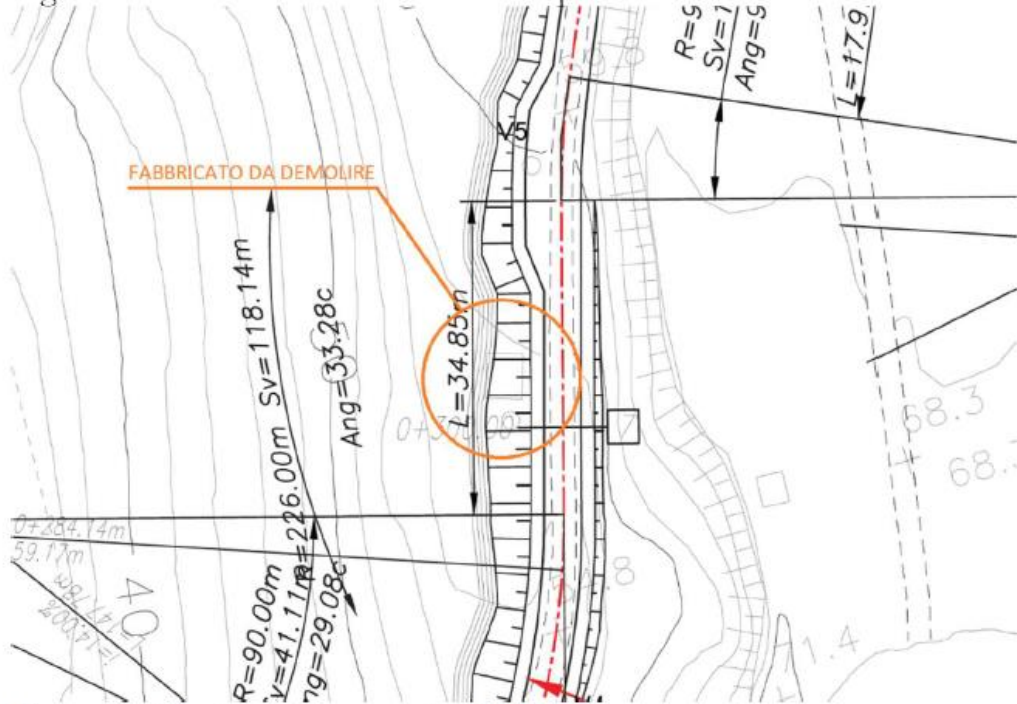

Figura 3 – Inserimento su vista da google earth

MANDATARIA HUB ENGINEERING <small>CONSORZIO STABILE SOCIETÀ CONSORTILE & S.R.L.</small>		MANDANTI HYpro S.P.A.		LINEA PESCARA – BARI RADDOPPIO DELLA TRATTA FERROVIARIA TERMOLI-LESINA LOTTO 2 e 3 – RADDOPPIO TERMOLI - RIPALTA								
LI0B02EZZRHOC0000001D		COMMESSA	LOTTO	FASE	ENTE	TIPO DOC	OPERA 7 DISCIPLINA			PROGR	REV	FOGLIO
		LI0B	02	E	ZZ	RH	OC	00	00	001	D	5

3. MANUFATTI AGGIUNTIVI DA DEMOLIRE

Non si riscontrano sostanziali differenze tra i fabbricati da demolire interferenti con il tracciato riscontrati in Progetto Definitivo e quelli del Progetto Esecutivo.

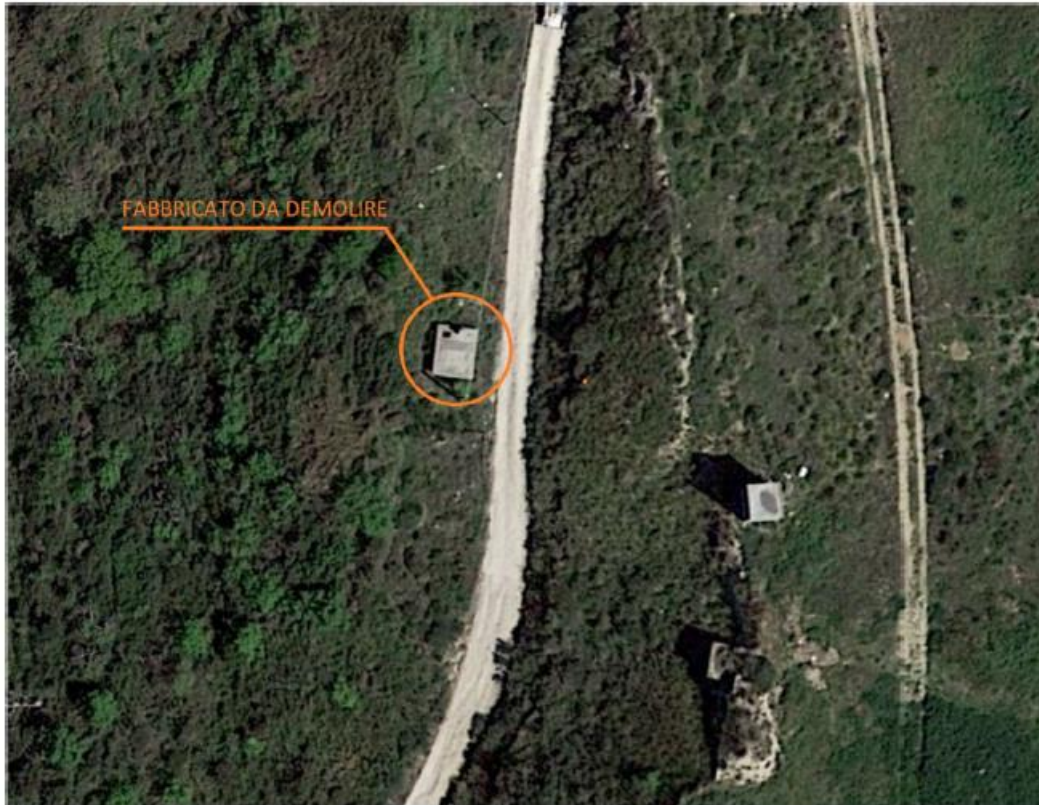
Le uniche eccezioni sono:

- pk 9+350.00 fabbricato presente lungo il tracciato ferroviario – foglio 19, particella 342, costituito da un capannone in lamiera presumibilmente ad uso agricolo.

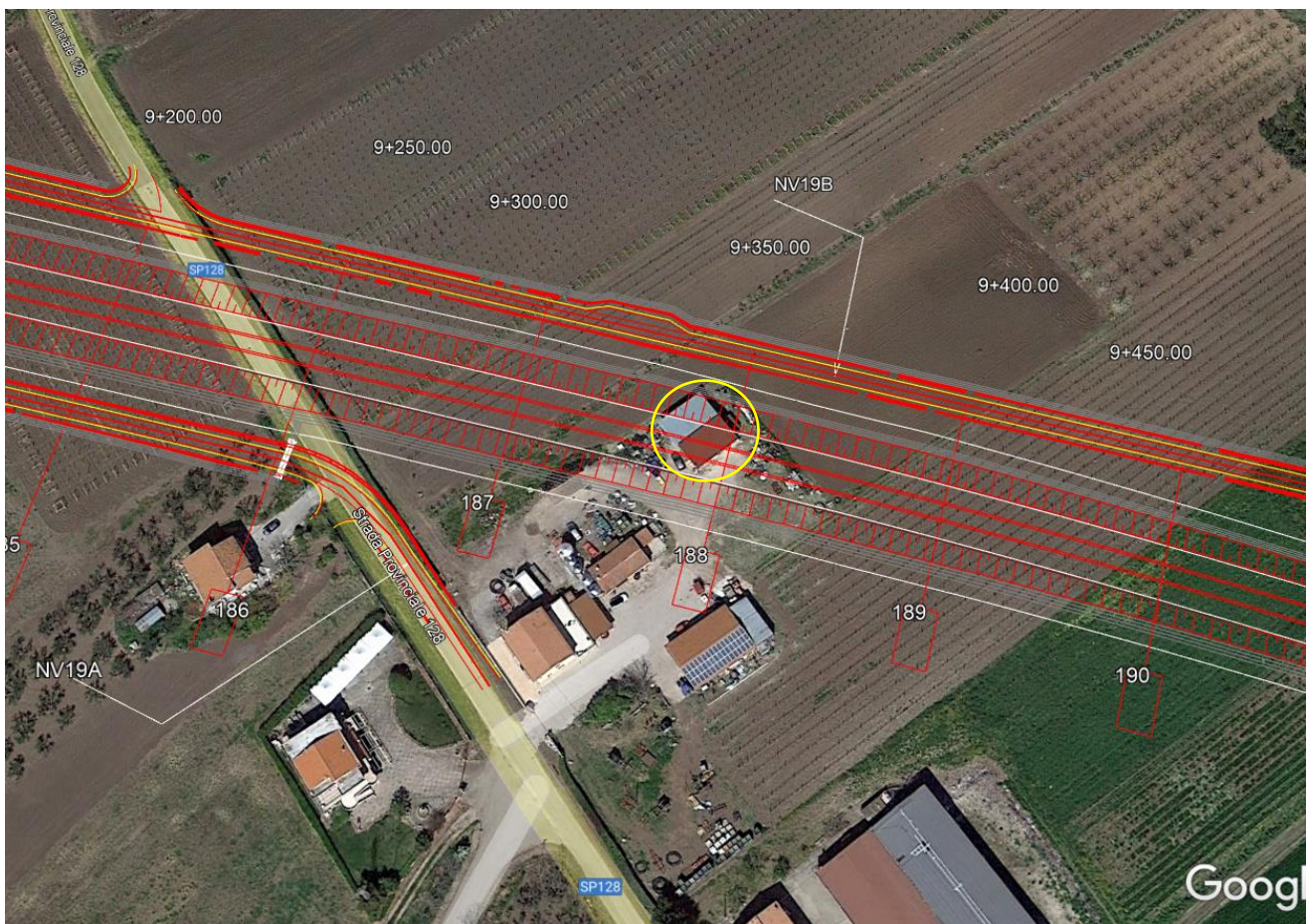

LI0B02EZZRHOC0000001D

COMMESSA	LOTTO	FASE	ENTE	TIPO DOC	OPERA 7 DISCIPLINA			PROGR	REV	FOGLIO
LI0B	02	E	ZZ	RH	OC	00	00	001	D	6

- pk 10+750.00 fabbricato presente lungo il tracciato ferroviario – foglio 21, particella 158, fabbricato presumibilmente ad uso agricolo con tettoie in legno.

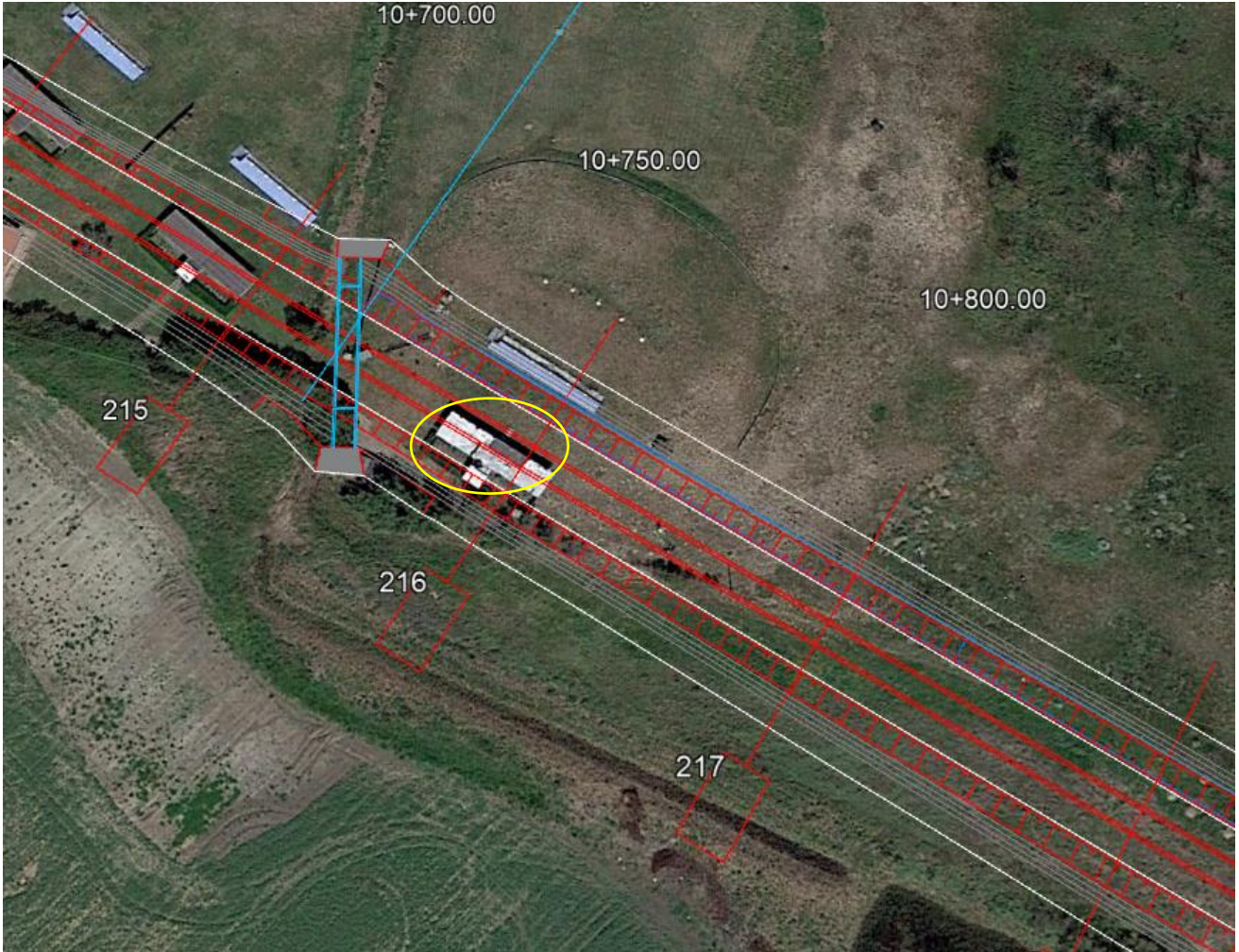

LI0B02EZZRHOC0000001D

COMMESSA	LOTTO	FASE	ENTE	TIPO DOC	OPERA 7 DISCIPLINA			PROGR	REV	FOGLIO
LI0B	02	E	ZZ	RH	OC	00	00	001	D	7

- pk 20+950.00 fabbricato presente lungo il tracciato ferroviario – foglio 5, particella 188, fabbricati ad uso agricolo in muratura/c.a.

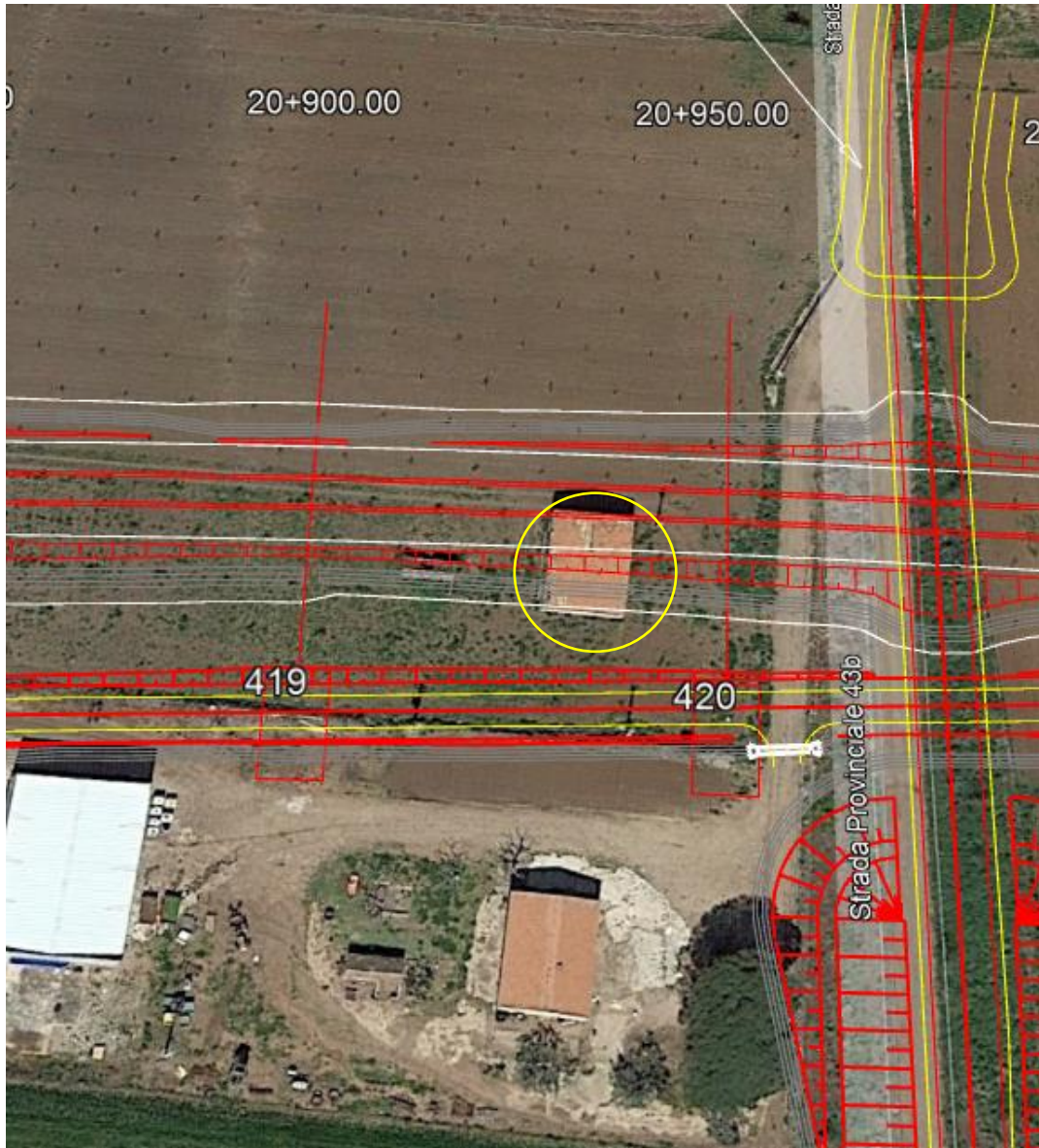

LI0B02EZZRHOC0000001D

COMMESSA	LOTTO	FASE	ENTE	TIPO DOC	OPERA 7 DISCIPLINA			PROGR	REV	FOGLIO
LI0B	02	E	ZZ	RH	OC	00	00	001	D	8

- pk 22+250.00 fabbricato presente lungo il tracciato ferroviario – foglio 4, particella 24, fabbricato ad uso agricolo.

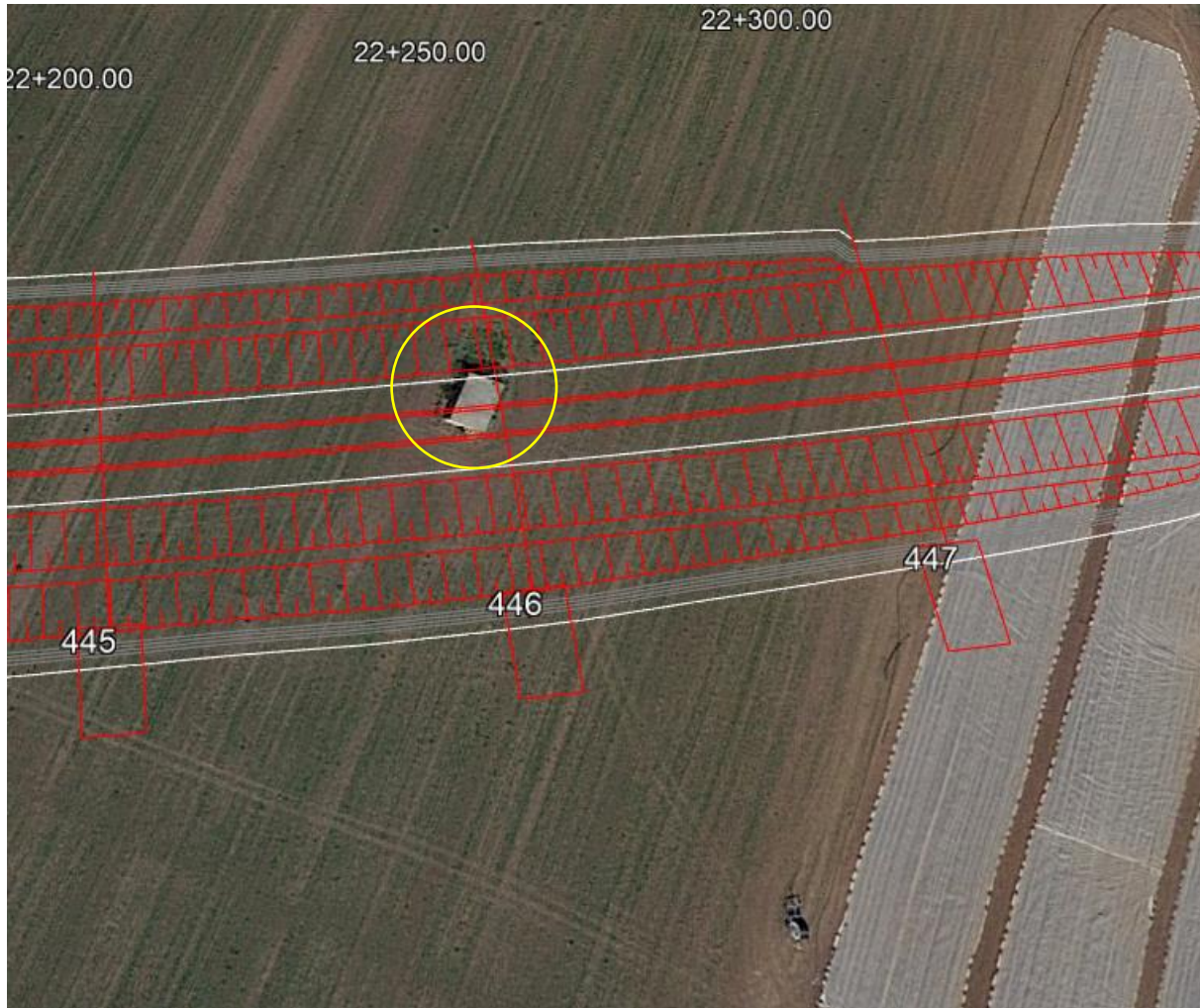

LI0B02EZZRHOC0000001D

COMMESSA	LOTTO	FASE	ENTE	TIPO DOC	OPERA 7 DISCIPLINA			PROGR	REV	FOGLIO
LI0B	02	E	ZZ	RH	OC	00	00	001	D	9

- pk 3+430.00 Muro al di sotto del rilevato ferroviario esistente.

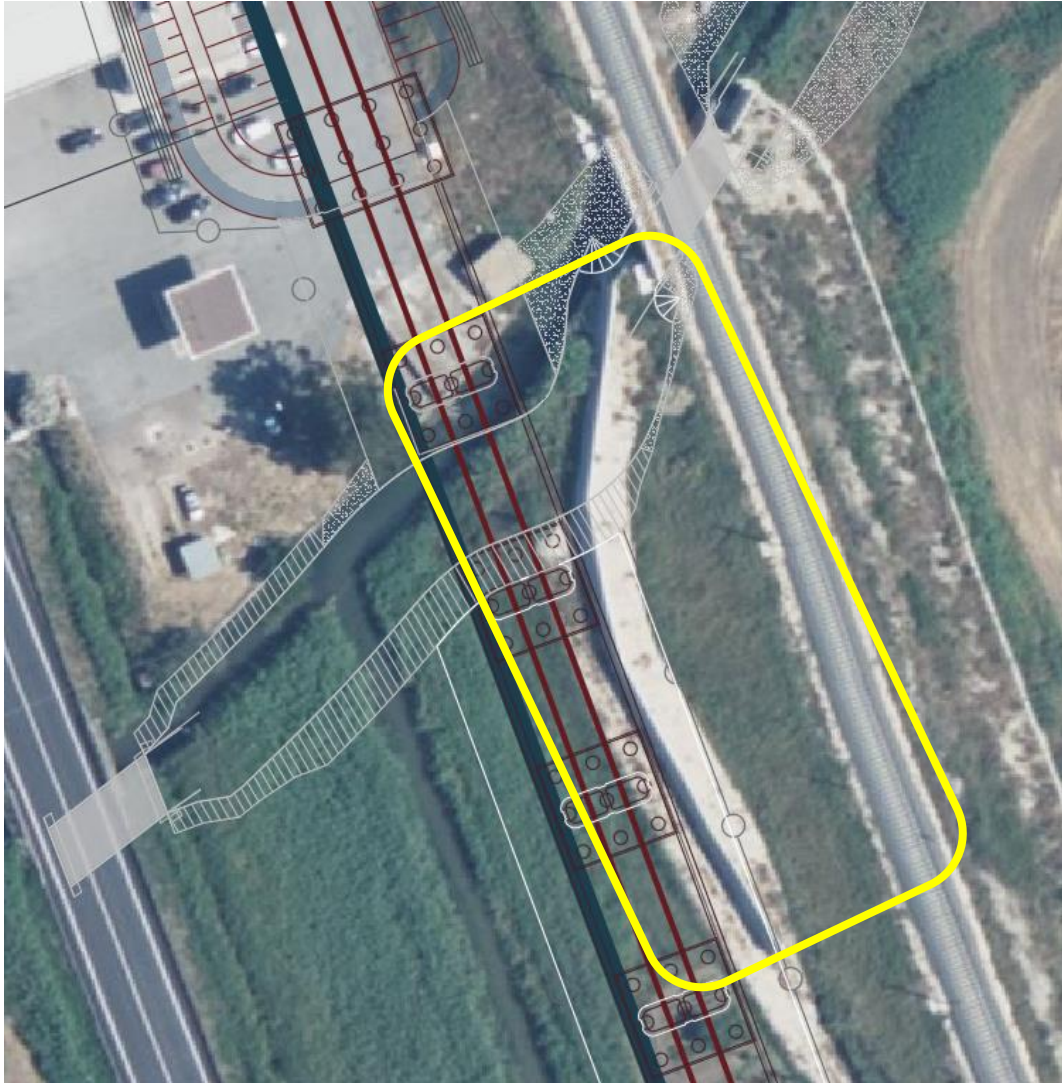

MANDATARIA HUB ENGINEERING <small>CONSORZIO STABILE SOCIETÀ CONSORTILE & S.R.L.</small>		MANDANTI HYpro S.P.A.		LINEA PESCARA – BARI RADDOPPIO DELLA TRATTA FERROVIARIA TERMOLI-LESINA LOTTO 2 e 3 – RADDOPPIO TERMOLI - RIPALTA								
LI0B02EZZRHOC0000001D		COMMESSA	LOTTO	FASE	ENTE	TIPO DOC	OPERA 7 DISCIPLINA			PROGR	REV	FOGLIO
		LI0B	02	E	ZZ	RH	OC	00	00	001	D	10

4. IDENTIFICAZIONE

In seguito a diversi sopralluoghi integrativi effettuati, è stato possibile identificare i diversi fabbricati interessati dalla demolizione. Di seguito si riporta una breve scheda per ciascuno di essi, oltre che indicazioni di natura catastale.

- **Edificio n. 1:** Catasto fabbricati terreni_Termoli (CB)

Foglio 35; particella 120

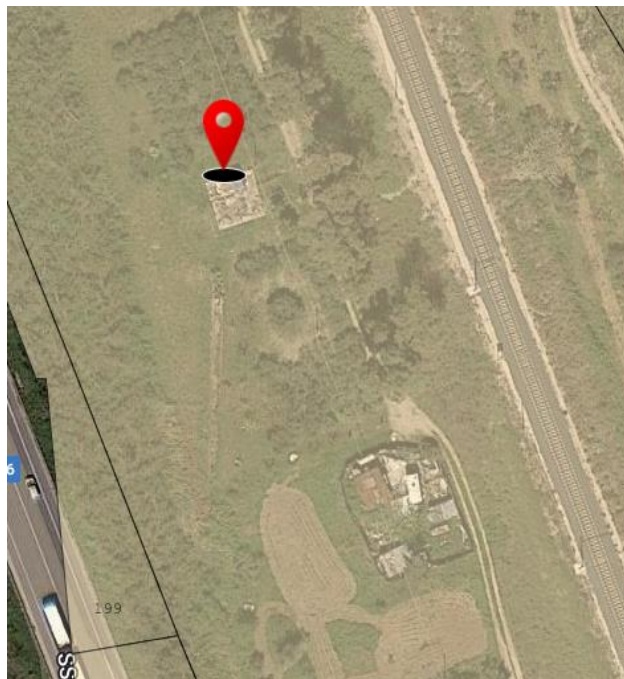

LI0B02EZZRHOC0000001D

COMMESSA	LOTTO	FASE	ENTE	TIPO DOC	OPERA 7 DISCIPLINA			PROGR	REV	FOGLIO
LI0B	02	E	ZZ	RH	OC	00	00	001	D	11



Tipologia edificio	Cemento armato	
	Legno	
	Muratura	
	Altro	Lamiera
Larghezza		5.40m
Lunghezza		7.60
Altezza		3.06m
Numero di piani		Piano terra
Infissi	Tipologia	no
	Numero di infissi	no
Tipologia impianti	elettrici	no
	idrici	no
	sanitari	no
Presenza amianto		no
Altro	Box in lamiera – il box insiste su una platea in cemento più grande	

MANDATARIA HUB ENGINEERING <small>CONSORZIO STABILE SOCIETÀ CONSORTILE & R.L.</small>		MANDANTI HYpro S.P.A.		LINEA PESCARA – BARI RADDOPPIO DELLA TRATTA FERROVIARIA TERMOLI-LESINA LOTTO 2 e 3 – RADDOPPIO TERMOLI - RIPALTA										
LI0B02EZZRHOC0000001D				COMMESSA	LOTTO	FASE	ENTE	TIPO DOC	OPERA 7 DISCIPLINA			PROGR	REV	FOGLIO
				LI0B	02	E	ZZ	RH	OC	00	00	001	D	12



- **Edificio n.2:** Catasto fabbricati terreni_Termoli (CB)

Foglio 35; particella 120

Larghezza	4.60m
Lunghezza	6.00m
Altezza	2.78m
Numero di piani	Piano terra

- **Edificio n.3:** Catasto fabbricati terreni_Termoli (CB)

Foglio 35; particella 120

Larghezza	2.50m
Lunghezza	2.50m
Altezza	2.78m
Numero di piani	Piano terra

MANDATARIA HUB ENGINEERING <small>CONSORZIO STABILE SOCIETÀ CONSORTILE & R.L.</small>		MANDANTI HYpro S.P.A.		LINEA PESCARA – BARI RADDOPPIO DELLA TRATTA FERROVIARIA TERMOLI-LESINA LOTTO 2 e 3 – RADDOPPIO TERMOLI - RIPALTA								
LI0B02EZZRHOC0000001D		COMMESSA	LOTTO	FASE	ENTE	TIPO DOC	OPERA 7 DISCIPLINA			PROGR	REV	FOGLIO
		LI0B	02	E	ZZ	RH	OC	00	00	001	D	13

- **Edificio n.4:** Catasto fabbricati terreni_Termoli (CB)

Foglio 35; particella 120

Larghezza	3.50m
Lunghezza	1.80m
Altezza	2.89m
Numero di piani	Piano terra

- **Edificio n.5:** Catasto fabbricati terreni_Termoli (CB)

Foglio 35; particella 120

Larghezza	2.50m
Lunghezza	4.60m
Altezza	3.31m
Numero di piani	Piano terra

- **Edificio n.6:** Catasto fabbricati terreni_Termoli (CB)

Foglio 35; particella 120

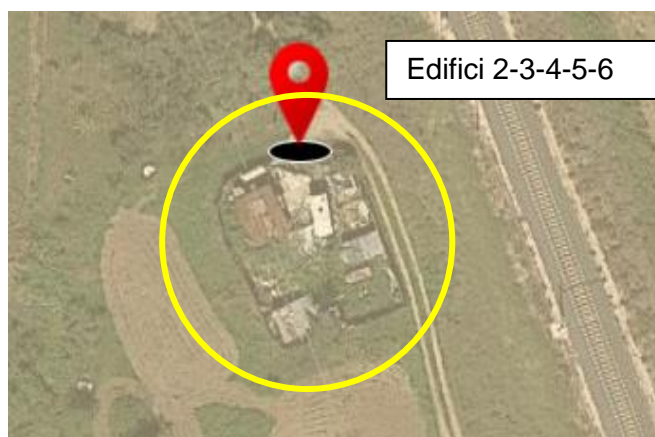

Larghezza	5.50m
Lunghezza	4.10m
Altezza	3.00m
Numero di piani	Piano terra

MANDATARIA HUB ENGINEERING <small>CONSORZIO STABILE SOCIETÀ CONSORTILE & S.R.L.</small>		MANDANTI HYpro S.P.A.		LINEA PESCARA – BARI RADDOPPIO DELLA TRATTA FERROVIARIA TERMOLI-LESINA LOTTO 2 e 3 – RADDOPPIO TERMOLI - RIPALTA									
LI0B02EZZRHOC0000001D				COMMESSA	LOTTO	FASE	ENTE	TIPO DOC	OPERA 7 DISCIPLINA		PROGR	REV	FOGLIO
				LI0B	02	E	ZZ	RH	OC	00	00	001	D

- **Edificio n.7:** Catasto fabbricati terreni_Termoli (CB)

Foglio 35; particella 120

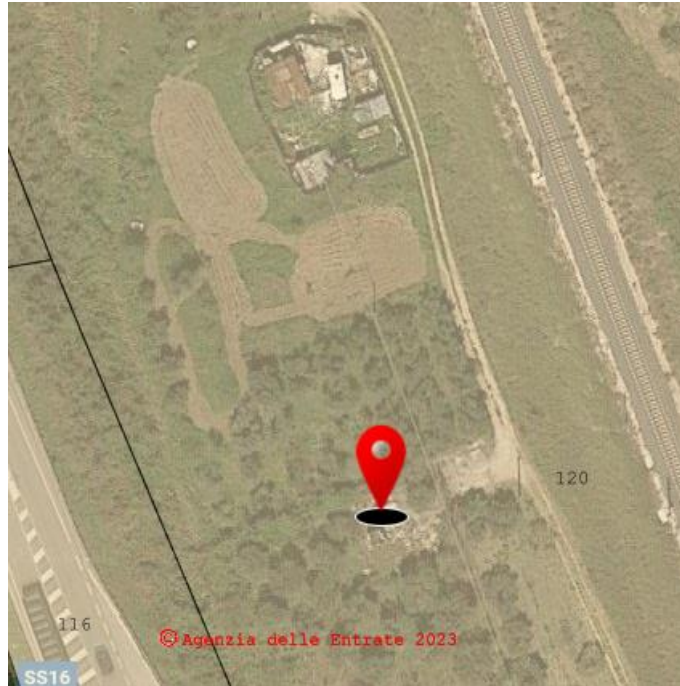

Tipologia edificio	Cemento armato	
	Legno	

MANDATARIA HUB ENGINEERING <small>CONSORZIO STABILE SOCIETÀ CONSORTILE & R.L.</small>		MANDANTI HYpro S.P.A.		LINEA PESCARA – BARI RADDOPPIO DELLA TRATTA FERROVIARIA TERMOLI-LESINA LOTTO 2 e 3 – RADDOPPIO TERMOLI - RIPALTA										
LI0B02EZZRHOC0000001D				COMMESSA	LOTTO	FASE	ENTE	TIPO DOC	OPERA 7 DISCIPLINA			PROGR	REV	FOGLIO
				LI0B	02	E	ZZ	RH	OC	00	00	001	D	15

	Muratura	
	Altro	Lamiera
Larghezza		4.50m
Lunghezza		12.40
Altezza		3.00m
Numero di piani		Piano terra
Infissi	Tipologia	no
	Numero di infissi	no
Tipologia impianti	elettrici	no
	idrici	no
	sanitari	no
Presenza amianto		no
Altro	Box in lamiera + forno in muratura – punto non accessibile con visuale coperta dagli alberi – il box insiste su una platea in cemento più grande	



- **Edificio n.8:** Catasto fabbricati terreni_Termoli (CB)

Foglio 35; particella 120

LINEA PESCARA – BARI

**RADDOPPIO DELLA TRATTA FERROVIARIA TERMOLI-LESINA
LOTTO 2 e 3 – RADDOPPIO TERMOLI - RIPALTA**

LI0B02EZZRHOC0000001D

COMMESSA	LOTTO	FASE	ENTE	TIPO DOC	OPERA 7 DISCIPLINA			PROGR	REV	FOGLIO
LI0B	02	E	ZZ	RH	OC	00	00	001	D	16

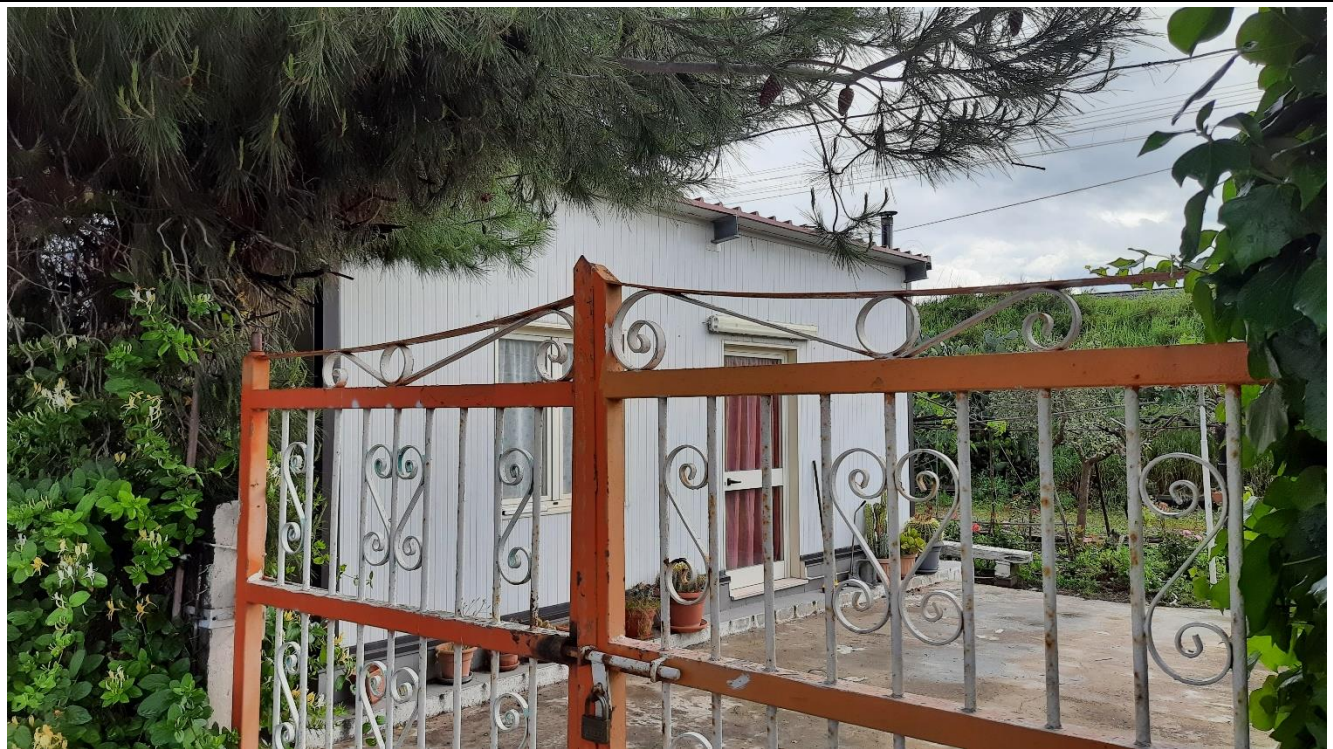
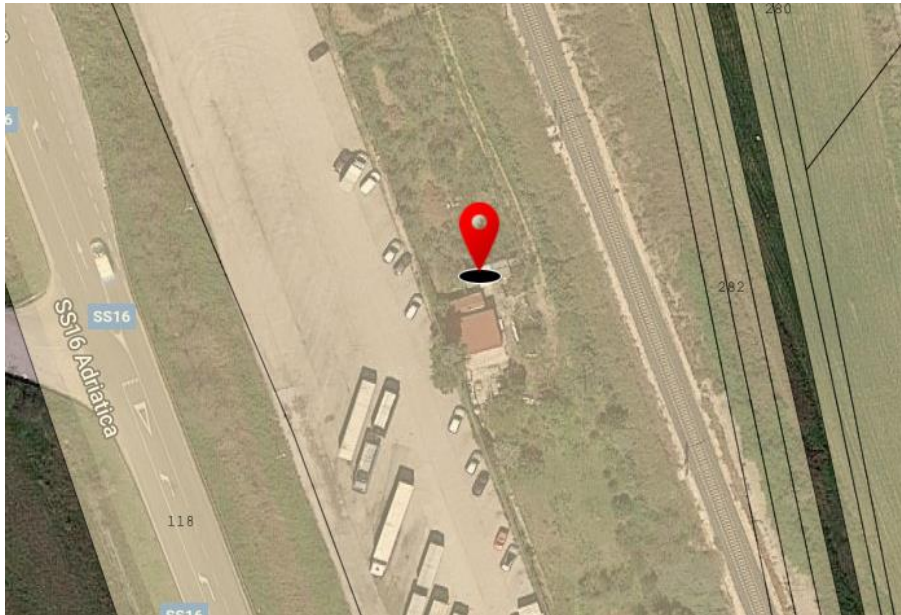

Tipologia edificio	Cemento armato	
	Legno	
	Muratura	
	Altro	Lamiera
Larghezza		3.10m

LINEA PESCARA – BARI

**RADDOPPIO DELLA TRATTA FERROVIARIA TERMOLI-LESINA
LOTTO 2 e 3 – RADDOPPIO TERMOLI - RIPALTA**

LI0B02EZZRHOC0000001D	COMMESSA	LOTTO	FASE	ENTE	TIPO DOC	OPERA 7 DISCIPLINA			PROGR	REV	FOGLIO
	LI0B	02	E	ZZ	RH	OC	00	00	001	D	17

Lunghezza		7.60m
Altezza		3.00m
Numero di piani		1
Infissi	Tipologia	PVC + vetro
	Numero di infissi	2
Tipologia impianti	elettrici	si
	idrici	si
	sanitari	si
Presenza amianto		no
Altro	Casetta in container	



LINEA PESCARA – BARI

**RADDOPPIO DELLA TRATTA FERROVIARIA TERMOLI-LESINA
LOTTO 2 e 3 – RADDOPPIO TERMOLI - RIPALTA**

LI0B02EZZRHOC0000001D

COMMESSA	LOTTO	FASE	ENTE	TIPO DOC	OPERA 7 DISCIPLINA			PROGR	REV	FOGLIO
LI0B	02	E	ZZ	RH	OC	00	00	001	D	18



LI0B02EZZRHOC0000001D	COMMESSA	LOTTO	FASE	ENTE	TIPO DOC	OPERA 7 DISCIPLINA			PROGR	REV	FOGLIO
	LI0B	02	E	ZZ	RH	OC	00	00	001	D	19

- **Edificio n.9:** Catasto fabbricati terreni_Termoli (CB)

Foglio 35; particella 120

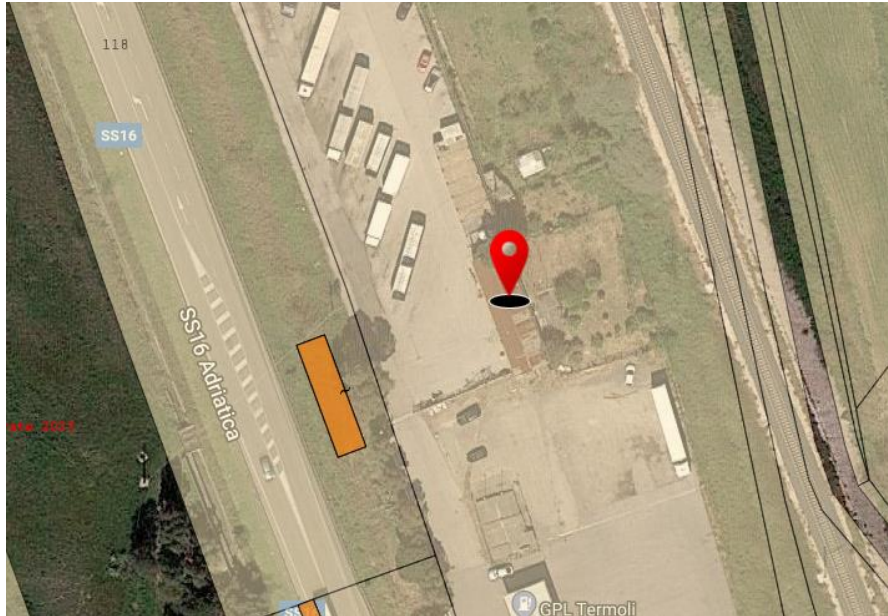

Tipologia edificio	Cemento armato	
	Legno	X
	Muratura	

LINEA PESCARA – BARI

**RADDOPPIO DELLA TRATTA FERROVIARIA TERMOLI-LESINA
LOTTO 2 e 3 – RADDOPPIO TERMOLI - RIPALTA**

LI0B02EZZRHOC0000001D

COMMESSA	LOTTO	FASE	ENTE	TIPO DOC	OPERA 7 DISCIPLINA			PROGR	REV	FOGLIO
LI0B	02	E	ZZ	RH	OC	00	00	001	D	20

	Altro	Lamiera (tetto)
Larghezza		22.00m
Lunghezza		6.30m
Altezza		4.50m
Numero di piani		1
Infissi	Tipologia	Legno + vetro
	Numero di infissi	Non verificabile
Tipologia impianti	elettrici	si
	idrici	si
	sanitari	-
Presenza amianto		no
Altro	Capanno fatiscente semi-abbandonato	



LINEA PESCARA – BARI

**RADDOPPIO DELLA TRATTA FERROVIARIA TERMOLI-LESINA
LOTTO 2 e 3 – RADDOPPIO TERMOLI - RIPALTA**

LI0B02EZZRHOC0000001D

COMMESSA	LOTTO	FASE	ENTE	TIPO DOC	OPERA 7 DISCIPLINA			PROGR	REV	FOGLIO
LI0B	02	E	ZZ	RH	OC	00	00	001	D	21



LI0B02EZZRHOC0000001D

COMMESSA	LOTTO	FASE	ENTE	TIPO DOC	OPERA 7 DISCIPLINA			PROGR	REV	FOGLIO
LI0B	02	E	ZZ	RH	OC	00	00	001	D	22

- **Edificio n.10:** Catasto fabbricati terreni_Termoli (CB)

Foglio 35; particella 120

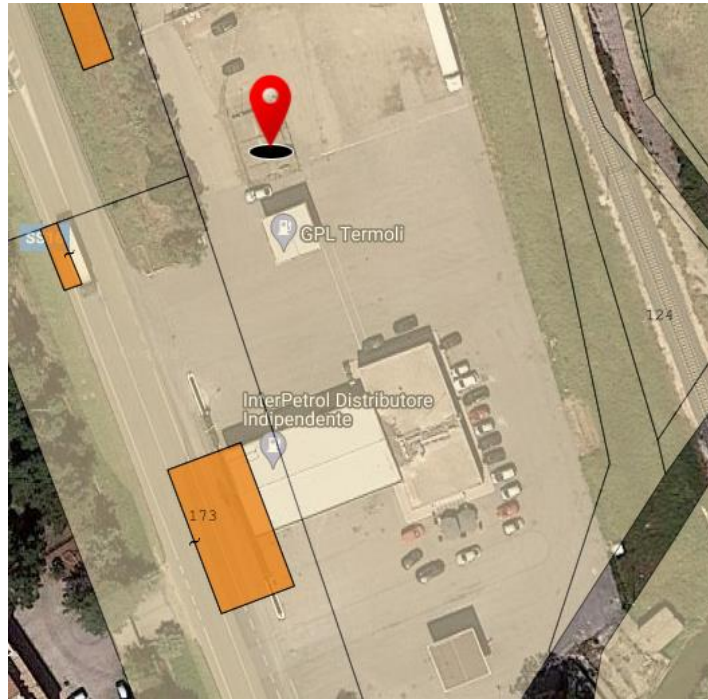

MANDATARIA HUB ENGINEERING <small>CONSORZIO STABILE SOCIETÀ CONSORTILE & R.L.</small>		MANDANTI HYpro S.P.A.		LINEA PESCARA – BARI RADDOPPIO DELLA TRATTA FERROVIARIA TERMOLI-LESINA LOTTO 2 e 3 – RADDOPPIO TERMOLI - RIPALTA										
LI0B02EZZRHOC0000001D				COMMESSA	LOTTO	FASE	ENTE	TIPO DOC	OPERA 7 DISCIPLINA			PROGR	REV	FOGLIO
				LI0B	02	E	ZZ	RH	OC	00	00	00	001	D

Tipologia edificio	Cemento armato	X
	Legno	
	Muratura	
	Altro	
Larghezza		6.60m
Lunghezza		10.20m
Altezza		3.00m
Numero di piani		Vasca interrata
Infissi	Tipologia	no
	Numero di infissi	no
Tipologia impianti	elettrici	si
	idrici	si
	Cisterne GPL	-
Presenza amianto		NO
Altro	Vano cisterne interrato	



LINEA PESCARA – BARI

**RADDOPPIO DELLA TRATTA FERROVIARIA TERMOLI-LESINA
LOTTO 2 e 3 – RADDOPPIO TERMOLI - RIPALTA**

LI0B02EZZRHOC0000001D

COMMESSA	LOTTO	FASE	ENTE	TIPO DOC	OPERA 7 DISCIPLINA			PROGR	REV	FOGLIO
LI0B	02	E	ZZ	RH	OC	00	00	001	D	24

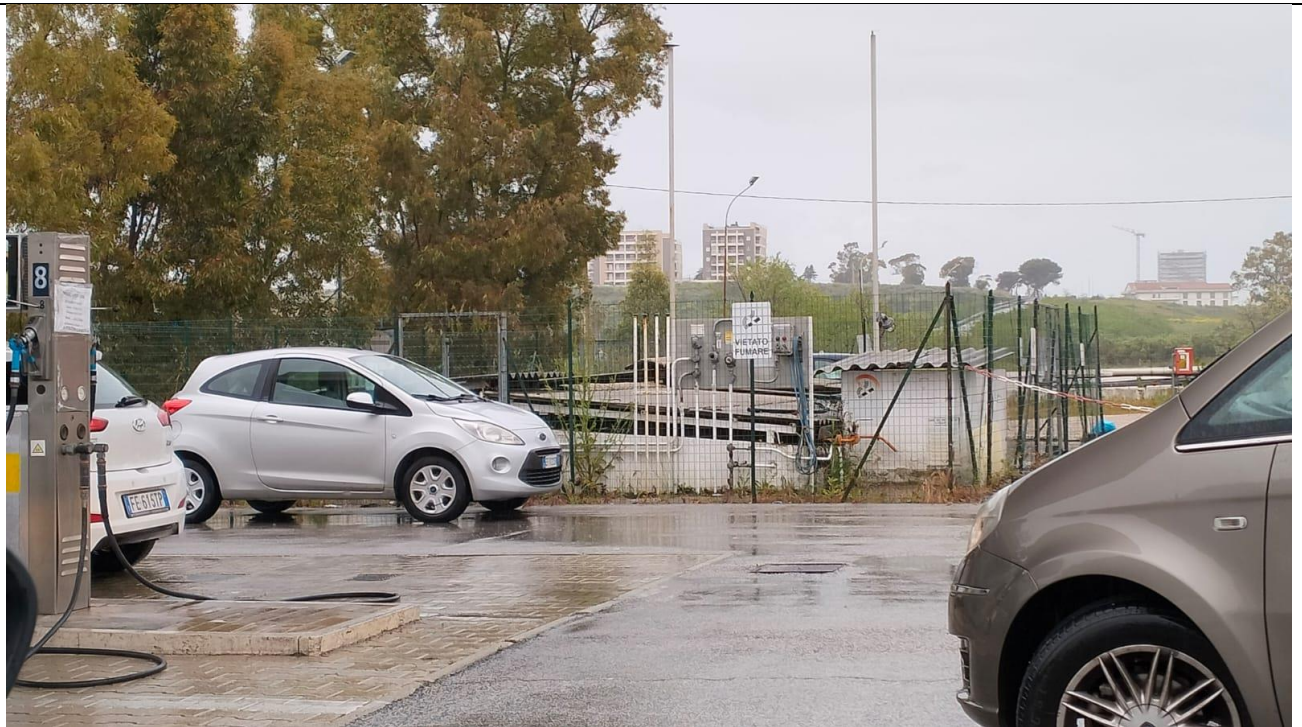

LI0B02EZZRHOC0000001D

COMMESSA	LOTTO	FASE	ENTE	TIPO DOC	OPERA 7 DISCIPLINA			PROGR	REV	FOGLIO
LI0B	02	E	ZZ	RH	OC	00	00	001	D	25

- **Edificio n.11: Catasto fabbricati terreni_Termoli (CB)**

Foglio 35; particella 120



Tipologia edificio

Cemento armato

LI0B02EZZRHOC0000001D

COMMESSA	LOTTO	FASE	ENTE	TIPO DOC	OPERA 7 DISCIPLINA			PROGR	REV	FOGLIO
LI0B	02	E	ZZ	RH	OC	00	00	001	D	26

	Legno	
	Muratura	
	Altro	Ferro e lamiera
Larghezza		7.60m
Lunghezza		4.10m
Altezza		4/5 m.
Numero di piani		-
Infissi	Tipologia	no
	Numero di infissi	no
Tipologia impianti	elettrici	si
	idrici	si
	Tubazione + cisterne gasolio	si
Presenza amianto		no
Altro	Pensilina distributore	

MANDATARIA HUB ENGINEERING <small>CONSORZIO STABILE SOCIETÀ CONSORTILE & R.L.</small>		MANDANTI HYpro S.P.A.		LINEA PESCARA – BARI RADDOPPIO DELLA TRATTA FERROVIARIA TERMOLI-LESINA LOTTO 2 e 3 – RADDOPPIO TERMOLI - RIPALTA								
LI0B02EZZRHOC0000001D		COMMESSA	LOTTO	FASE	ENTE	TIPO DOC	OPERA 7 DISCIPLINA			PROGR	REV	FOGLIO
		LI0B	02	E	ZZ	RH	OC	00	00	001	D	27

- **Edificio n.12:** Catasto fabbricati terreni_Termoli (CB)

Foglio 35; particella 120



LI0B02EZZRHOC0000001D

COMMESSA	LOTTO	FASE	ENTE	TIPO DOC	OPERA 7 DISCIPLINA			PROGR	REV	FOGLIO
LI0B	02	E	ZZ	RH	OC	00	00	001	D	28

Tipologia edificio	Cemento armato	
	Legno	
	Muratura	X
	Altro	
Larghezza		12.30m
Lunghezza		24.10m
Altezza		4.00m
Numero di piani		1
Infissi	Tipologia	Vetro + ferro
	Numero di infissi	10
Tipologia impianti	elettrici	si
	idrici	si
	sanitari	si
Presenza amianto		no
Altro	Bar + uffici distributore	

LI0B02EZZRHOC0000001D

COMMESSA	LOTTO	FASE	ENTE	TIPO DOC	OPERA 7 DISCIPLINA			PROGR	REV	FOGLIO
LI0B	02	E	ZZ	RH	OC	00	00	001	D	29

- **Edificio n.13:** Catasto fabbricati terreni_Termoli (CB)

Foglio 35; particella 120

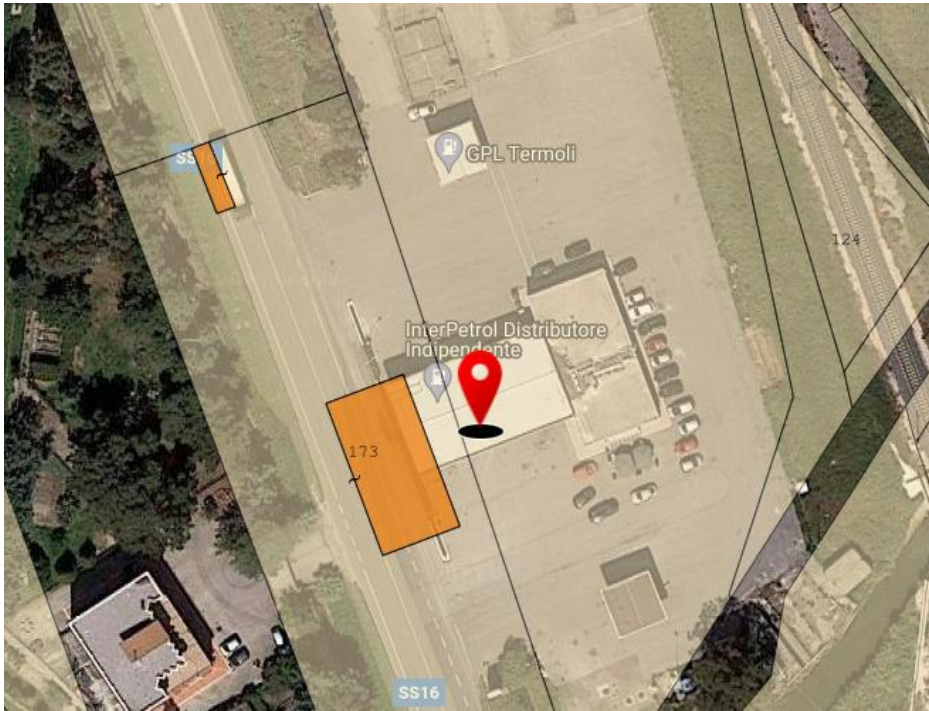

LI0B02EZZRHOC0000001D

COMMESSA	LOTTO	FASE	ENTE	TIPO DOC	OPERA 7 DISCIPLINA			PROGR	REV	FOGLIO
LI0B	02	E	ZZ	RH	OC	00	00	001	D	30

Tipologia edificio	Cemento armato	
	Legno	
	Muratura	
	Altro	Ferro e lamiera
Larghezza		14.90m
Lunghezza		5.40m
Altezza		5 m. + colonne
Numero di piani		1
Infissi	Tipologia	Vetro + ferro
	Numero di infissi	-
Tipologia impianti	elettrici	si
	idrici	si
	Tubazione + cisterne gasolio	si
Presenza amianto		no
Altro	Pensilina pompe di benzina	



LI0B02EZZRHOC0000001D	COMMESSA	LOTTO	FASE	ENTE	TIPO DOC	OPERA 7 DISCIPLINA			PROGR	REV	FOGLIO
	LI0B	02	E	ZZ	RH	OC	00	00	001	D	31

- **Edificio n.14:** Catasto fabbricati terreni_Termoli (CB)

Foglio 35; particella 120



Tipologia edificio	Cemento armato	
	Legno	
	Muratura	
	Altro	Lamiera
Larghezza		8.30m
Lunghezza		3.90m

LINEA PESCARA – BARI

**RADDOPPIO DELLA TRATTA FERROVIARIA TERMOLI-LESINA
LOTTO 2 e 3 – RADDOPPIO TERMOLI - RIPALTA**

LI0B02EZZRHOC0000001D

COMMESSA	LOTTO	FASE	ENTE	TIPO DOC	OPERA 7 DISCIPLINA			PROGR	REV	FOGLIO
LI0B	02	E	ZZ	RH	OC	00	00	001	D	32

Altezza		4.50m
Numero di piani		1
Infissi	Tipologia	vetro
	Numero di infissi	3
Tipologia impianti	elettrici	si
	idrici	si
	sanitari	no
Presenza amianto		no
Altro	Pensilina rifornimento	

MANDATARIA HUB ENGINEERING <small>CONSORZIO STABILE SOCIETÀ CONSORTILE & S.R.L.</small>		MANDANTI HYpro S.P.A.		LINEA PESCARA – BARI RADDOPPIO DELLA TRATTA FERROVIARIA TERMOLI-LESINA LOTTO 2 e 3 – RADDOPPIO TERMOLI - RIPALTA							
LI0B02EZZRHOC0000001D	COMMESSA	LOTTO	FASE	ENTE	TIPO DOC	OPERA 7 DISCIPLINA			PROGR	REV	FOGLIO
	LI0B	02	E	ZZ	RH	OC	00	00	001	D	33

- **Edificio n.15:** Catasto fabbricati terreni_Termoli (CB)

Foglio 43; particella 53

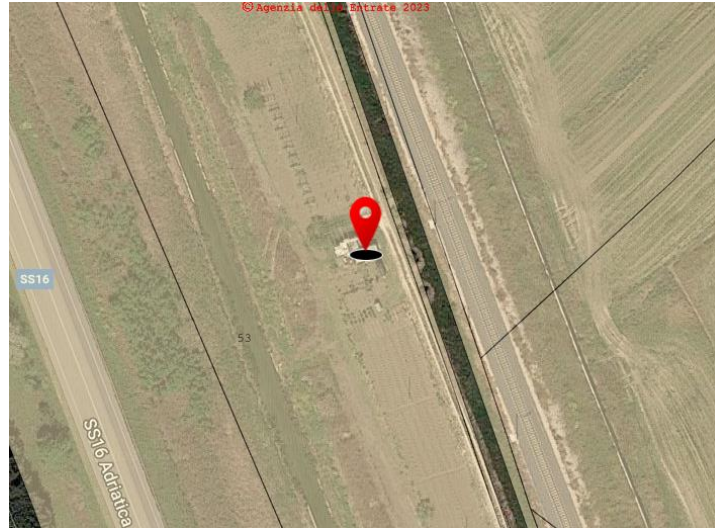

Tipologia edificio	Cemento armato	
	Legno	
	Muratura	
	Altro	Lamiera

LINEA PESCARA – BARI

**RADDOPPIO DELLA TRATTA FERROVIARIA TERMOLI-LESINA
LOTTO 2 e 3 – RADDOPPIO TERMOLI - RIPALTA**

LI0B02EZZRHOC0000001D

COMMESSA	LOTTO	FASE	ENTE	TIPO DOC	OPERA 7 DISCIPLINA			PROGR	REV	FOGLIO
LI0B	02	E	ZZ	RH	OC	00	00	001	D	34

Larghezza		4.20m
Lunghezza		8.70m
Altezza		3.00m
Numero di piani		1
Infissi	Tipologia	vetro
	Numero di infissi	3
Tipologia impianti	elettrici	si
	idrici	si
	sanitari	no
Presenza amianto		no
Altro	Box per deposito attrezzi	



MANDATARIA HUB ENGINEERING <small>CONSORZIO STABILE SOCIETÀ CONSORTILE & R.L.</small>		MANDANTI HYpro S.P.A.		LINEA PESCARA – BARI RADDOPPIO DELLA TRATTA FERROVIARIA TERMOLI-LESINA LOTTO 2 e 3 – RADDOPPIO TERMOLI - RIPALTA								
LI0B02EZZRHOC0000001D		COMMESSA	LOTTO	FASE	ENTE	TIPO DOC	OPERA 7 DISCIPLINA			PROGR	REV	FOGLIO
		LI0B	02	E	ZZ	RH	OC	00	00	001	D	35

- **Edificio n.16:** Catasto fabbricati terreni_Campomarino(CB)

Foglio 10; particella 333



Tipologia edificio	Cemento armato	
	Legno	
	Muratura	X

LI0B02EZZRHOC0000001D

COMMESSA	LOTTO	FASE	ENTE	TIPO DOC	OPERA 7 DISCIPLINA			PROGR	REV	FOGLIO
LI0B	02	E	ZZ	RH	OC	00	00	001	D	36

	Altro	
Larghezza		9.70m
Lunghezza		8.80m
Altezza		2.80m
Numero di piani		1 (terra)
Infissi	Tipologia	Vetro + legno
	Numero di infissi	3
Tipologia impianti	elettrici	no
	idrici	no
	sanitari	no
Presenza amianto		no
Altro	Edificio abbandonato	



MANDATARIA HUB ENGINEERING <small>CONSORZIO STABILE SOCIETÀ CONSORTILE & R.L.</small>		MANDANTI HYpro S.P.A.		LINEA PESCARA – BARI RADDOPPIO DELLA TRATTA FERROVIARIA TERMOLI-LESINA LOTTO 2 e 3 – RADDOPPIO TERMOLI - RIPALTA								
LI0B02EZZRHOC0000001D		COMMESSA	LOTTO	FASE	ENTE	TIPO DOC	OPERA 7 DISCIPLINA			PROGR	REV	FOGLIO
		LI0B	02	E	ZZ	RH	OC	00	00	001	D	37

- **Edificio n.17-18-19:** Catasto fabbricati terreni_Campomarino(CB)

Foglio 10; particella 333



Tipologia edificio	Cemento armato	
	Legno	
	Muratura	X
	Altro	

MANDATARIA HUB ENGINEERING <small>CONSORZIO STABILE SOCIETÀ CONSORTILE & R.L.</small>		MANDANTI HYpro S.P.A.		LINEA PESCARA – BARI RADDOPPIO DELLA TRATTA FERROVIARIA TERMOLI-LESINA LOTTO 2 e 3 – RADDOPPIO TERMOLI - RIPALTA										
LI0B02EZZRHOC0000001D				COMMESSA	LOTTO	FASE	ENTE	TIPO DOC	OPERA 7 DISCIPLINA			PROGR	REV	FOGLIO
				LI0B	02	E	ZZ	RH	OC	00	00	001	D	38

Larghezza		-
Lunghezza		-
Altezza		6 m. corpo centrale
Numero di piani		1 (terra)
Infissi	Tipologia	Vetro + legno + ferro
	Numero di infissi	Non verificabili
Tipologia impianti	elettrici	no
	idrici	no
	sanitari	no
Presenza amianto		no
Altro	Edificio abbandonato Edificio basso lato sinistro – finestre con inferriate (n.6) Edificio centrale – finestre parzialmente rotte con vetro e ferro Edificio basso lato destro – finestre in legno e ferro parzialmente rotte	



MANDATARIA HUB ENGINEERING <small>CONSORZIO STABILE SOCIETÀ CONSORTILE & R.L.</small>		MANDANTI HYpro S.P.A.		LINEA PESCARA – BARI RADDOPPIO DELLA TRATTA FERROVIARIA TERMOLI-LESINA LOTTO 2 e 3 – RADDOPPIO TERMOLI - RIPALTA								
LI0B02EZZRHOC0000001D		COMMESSA	LOTTO	FASE	ENTE	TIPO DOC	OPERA 7 DISCIPLINA			PROGR	REV	FOGLIO
		LI0B	02	E	ZZ	RH	OC	00	00	001	D	39

- **Edificio n.20:** Catasto fabbricati terreni_Campomarino(CB)

Foglio 10; particella 316

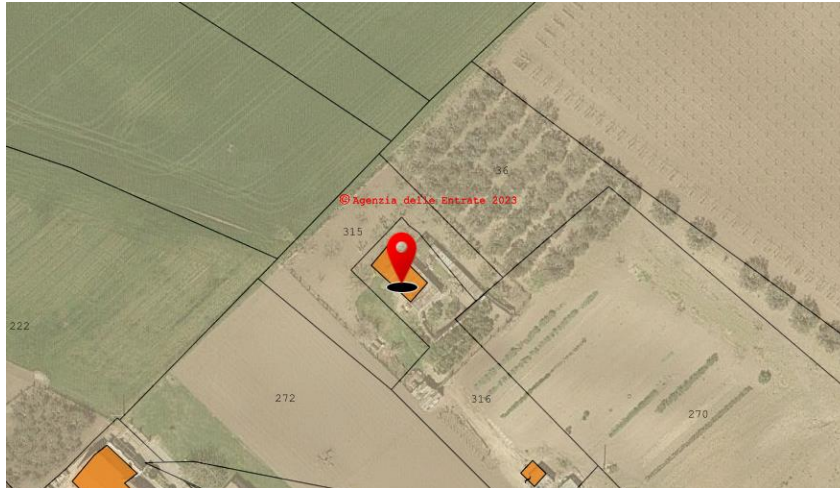

Larghezza	12.40m
Lunghezza	6.70m
Altezza	3.13m
Numero di piani	Piano terra

- **Edificio n.21:** Catasto fabbricati terreni_Campomarino(CB)

Foglio 10; particella 315



Larghezza	16.30m
-----------	--------

MANDATARIA HUB ENGINEERING <small>CONSORZIO STABILE SOCIETÀ CONSORTILE & S.R.L.</small>		MANDANTI HYpro S.P.A.		LINEA PESCARA – BARI RADDOPPIO DELLA TRATTA FERROVIARIA TERMOLI-LESINA LOTTO 2 e 3 – RADDOPPIO TERMOLI - RIPALTA								
LI0B02EZZRHOC0000001D		COMMESSA	LOTTO	FASE	ENTE	TIPO DOC	OPERA 7 DISCIPLINA			PROGR	REV	FOGLIO
		LI0B	02	E	ZZ	RH	OC	00	00	001	D	40

Lunghezza	2.10m
Altezza	1.82m
Numero di piani	Piano terra

- **Edificio n.22:** Catasto fabbricati terreni_Campomarino(CB)

Foglio 19; particella 342

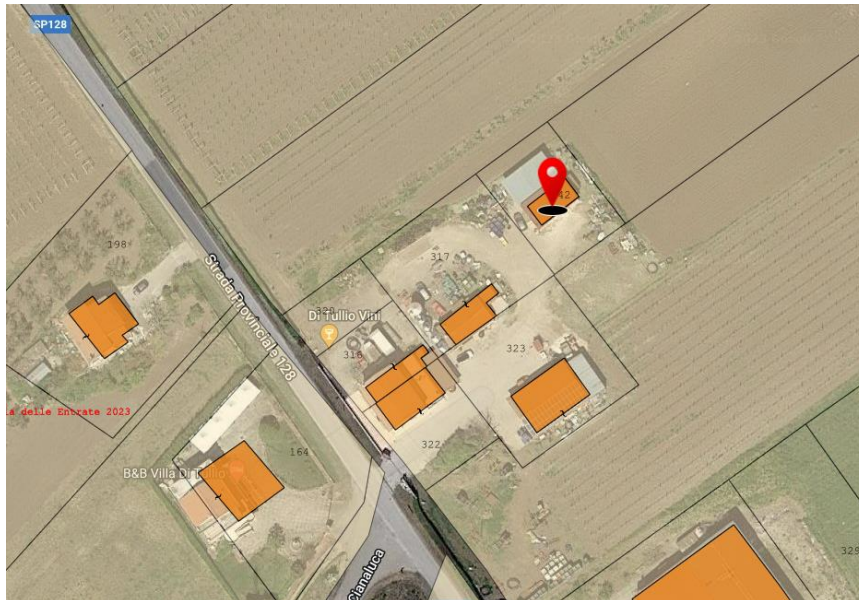

LI0B02EZZRHOC0000001D

COMMESSA	LOTTO	FASE	ENTE	TIPO DOC	OPERA 7 DISCIPLINA			PROGR	REV	FOGLIO
LI0B	02	E	ZZ	RH	OC	00	00	001	D	41



Tipologia edificio	Cemento armato	
	Legno	
	Muratura	
	Altro	Pannelli in lamiera zincata
Larghezza		11.50m
Lunghezza		7.10m
Altezza		5 m.
Numero di piani		1
Infissi	Tipologia	Pannelli lamiera zincata
	Numero di infissi	n. 1 porta scorrevole
Tipologia impianti	elettrici	si
	idrici	si
	sanitari	no
Presenza amianto		no
Altro	Probabilmente abusivo	

MANDATARIA HUB ENGINEERING <small>CONSORZIO STABILE SOCIETÀ CONSORTILE & R.L.</small>		MANDANTI HYpro S.P.A.		LINEA PESCARA – BARI RADDOPPIO DELLA TRATTA FERROVIARIA TERMOLI-LESINA LOTTO 2 e 3 – RADDOPPIO TERMOLI - RIPALTA								
LI0B02EZZRHOC0000001D		COMMESSA	LOTTO	FASE	ENTE	TIPO DOC	OPERA 7 DISCIPLINA			PROGR	REV	FOGLIO
		LI0B	02	E	ZZ	RH	OC	00	00	001	D	42

- **Edificio n.23-24-25-26-27:** Catasto fabbricati terreni_Campomarino(CB)

Foglio 21; particella 162



Edifici 23-25-27-29



Tipologia edificio

Cemento armato

LINEA PESCARA – BARI

**RADDOPPIO DELLA TRATTA FERROVIARIA TERMOLI-LESINA
LOTTO 2 e 3 – RADDOPPIO TERMOLI - RIPALTA**

LI0B02EZZRHOC0000001D

COMMESSA	LOTTO	FASE	ENTE	TIPO DOC	OPERA 7 DISCIPLINA			PROGR	REV	FOGLIO
LI0B	02	E	ZZ	RH	OC	00	00	001	D	43

	Legno	X
	Vetro	
	Muratura	
	Altro	Tettoia in lamiera
Larghezza		Non misurabile
Lunghezza		Non misurabile
Altezza		Non misurabile
Numero di piani		tettoia
Infissi	Tipologia	no
	Numero di infissi	no
Tipologia impianti	elettrici	si
	idrici	no
	sanitari	no
Presenza amianto		no
Altro	<p>Centro comunale per tiro a piattello – cancello chiuso e quantità e tipologie edificio non quantificabili</p> <p>N.4 strutture a tettoia</p>	



LI0B02EZZRHOC0000001D

COMMESSA	LOTTO	FASE	ENTE	TIPO DOC	OPERA 7 DISCIPLINA			PROGR	REV	FOGLIO
LI0B	02	E	ZZ	RH	OC	00	00	001	D	44

Edificio 24



Tipologia edificio	Cemento armato	
	Legno	X
	Vetro	
	Muratura	
	Altro	
Larghezza		5.20m
Lunghezza		9.80m
Altezza		2.78m
Numero di piani		1 + tettoie
Infissi	Tipologia	Legno + vetro
	Numero di infissi	Non verificabile
Tipologia impianti	elettrici	si
	idrici	si
	sanitari	si
Presenza amianto		no

LI0B02EZZRHOC0000001D

COMMESSA	LOTTO	FASE	ENTE	TIPO DOC	OPERA 7 DISCIPLINA			PROGR	REV	FOGLIO
LI0B	02	E	ZZ	RH	OC	00	00	001	D	45

Altro

Centro comunale per tiro a piattello – cancello chiuso e
quantità e tipologie edificio non quantificabili

Edificio adibito a deposito



LI0B02EZZRHOC0000001D

COMMESSA	LOTTO	FASE	ENTE	TIPO DOC	OPERA 7 DISCIPLINA			PROGR	REV	FOGLIO
LI0B	02	E	ZZ	RH	OC	00	00	001	D	46

Edificio 26



Tipologia edificio	Cemento armato	
	Legno	X
	Vetro	X
	Muratura	
	Altro	
Larghezza		13.30m
Lunghezza		21.00m
Altezza		2.89m
Numero di piani		1 + tetto
Infissi	Tipologia	vetro
	Numero di infissi	Non verificabile
Tipologia impianti	elettrici	si
	idrici	si
	sanitari	si
Presenza amianto		no

LI0B02EZZRHOC0000001D	COMMESSA	LOTTO	FASE	ENTE	TIPO DOC	OPERA 7 DISCIPLINA			PROGR	REV	FOGLIO
	LI0B	02	E	ZZ	RH	OC	00	00	001	D	47

Altro

Centro comunale per tiro a piattello – cancello chiuso e quantità e tipologie edificio non quantificabili

Edificio con uffici e spogliatoi



MANDATARIA HUB ENGINEERING <small>CONSORZIO STABILE SOCIETÀ CONSORTILE & R.L.</small>		MANDANTI HYpro S.P.A.		LINEA PESCARA – BARI RADDOPPIO DELLA TRATTA FERROVIARIA TERMOLI-LESINA LOTTO 2 e 3 – RADDOPPIO TERMOLI - RIPALTA								
LI0B02EZZRHOC0000001D		COMMESSA	LOTTO	FASE	ENTE	TIPO DOC	OPERA 7 DISCIPLINA			PROGR	REV	FOGLIO
		LI0B	02	E	ZZ	RH	OC	00	00	001	D	48

- **Edificio n.28:** Catasto fabbricati terreni_Campomarino(CB)

Foglio 19; particella 342



LI0B02EZZRHOC0000001D

COMMESSA	LOTTO	FASE	ENTE	TIPO DOC	OPERA 7 DISCIPLINA			PROGR	REV	FOGLIO
LI0B	02	E	ZZ	RH	OC	00	00	001	D	49



Tipologia edificio	Cemento armato	
	Legno	
	Muratura	
	Altro	Pannelli in lamiera zincata
Larghezza		6 m.
Lunghezza		11 m.
Altezza		5 m.
Numero di piani		1
Infissi	Tipologia	Pannelli lamiera zincata
	Numero di infissi	n. 1 porta scorrevole
Tipologia impianti	elettrici	si
	idrici	si
	sanitari	no
Presenza amianto		no
Altro	Probabilmente abusivo	

MANDATARIA HUB ENGINEERING <small>CONSORZIO STABILE SOCIETÀ CONSORTILE & R.L.</small>		MANDANTI HYpro S.P.A.		LINEA PESCARA – BARI RADDOPPIO DELLA TRATTA FERROVIARIA TERMOLI-LESINA LOTTO 2 e 3 – RADDOPPIO TERMOLI - RIPALTA								
LI0B02EZZRHOC0000001D		COMMESSA	LOTTO	FASE	ENTE	TIPO DOC	OPERA 7 DISCIPLINA			PROGR	REV	FOGLIO
		LI0B	02	E	ZZ	RH	OC	00	00	001	D	50

- **Edificio n.29:** Catasto fabbricati terreni_Campomarino(CB)

Foglio 21; particella 158



LI0B02EZZRHOC0000001D

COMMESSA	LOTTO	FASE	ENTE	TIPO DOC	OPERA 7 DISCIPLINA			PROGR	REV	FOGLIO
LI0B	02	E	ZZ	RH	OC	00	00	001	D	51

- **Edificio n. 30:** pk 20+950.00 foglio 5, particella 188, Catasto fabbricati Chieuti (FG) fabbricati ad uso agricolo in muratura/c.a.

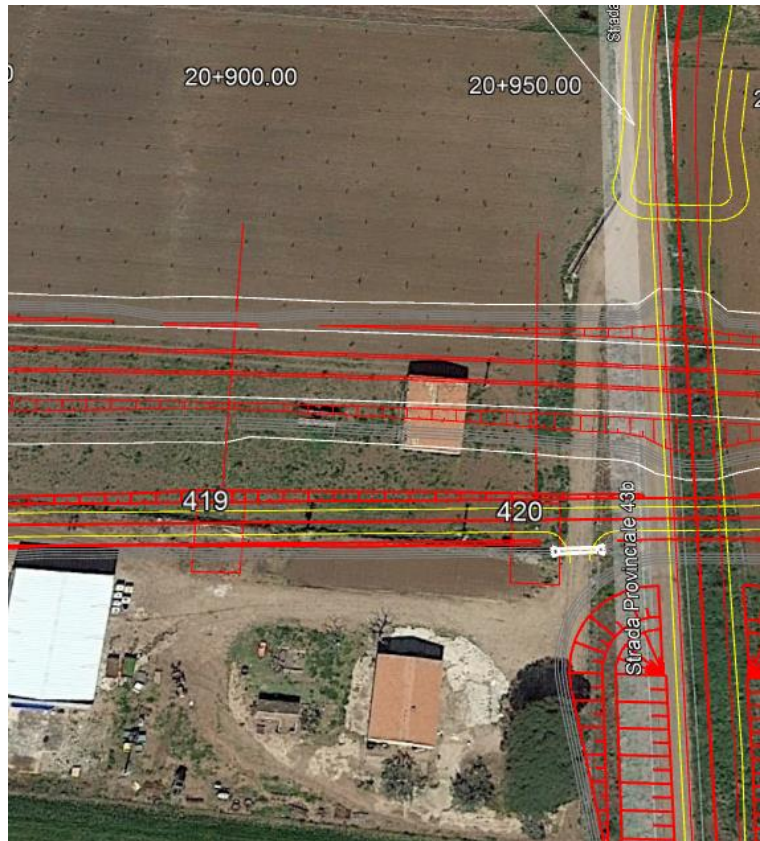

LI0B02EZZRHOC0000001D

COMMESSA	LOTTO	FASE	ENTE	TIPO DOC	OPERA 7 DISCIPLINA			PROGR	REV	FOGLIO
LI0B	02	E	ZZ	RH	OC	00	00	001	D	52



Tipologia edificio	Cemento armato	
	Legno	
	Muratura	X
	Altro	
Larghezza		9.60m
Lunghezza		12.50m
Altezza		3 m.
Numero di piani		1
Infissi	Tipologia	no
	Numero di infissi	no
Tipologia impianti	elettrici	no
	idrici	no
	sanitari	no
Presenza amianto		no
Altro	Rudere abbandonato con tetto in tegole	

LINEA PESCARA – BARI

**RADDOPPIO DELLA TRATTA FERROVIARIA TERMOLI-LESINA
LOTTO 2 e 3 – RADDOPPIO TERMOLI - RIPALTA**

LI0B02EZZRHOC0000001D

COMMESSA	LOTTO	FASE	ENTE	TIPO DOC	OPERA 7 DISCIPLINA			PROGR	REV	FOGLIO
LI0B	02	E	ZZ	RH	OC	00	00	001	D	53



MANDATARIA HUB ENGINEERING <small>CONSORZIO STABILE SOCIETÀ CONSORTILE & R.L.</small>		MANDANTI HYpro S.P.A.		LINEA PESCARA – BARI RADDOPPIO DELLA TRATTA FERROVIARIA TERMOLI-LESINA LOTTO 2 e 3 – RADDOPPIO TERMOLI - RIPALTA								
LI0B02EZZRHOC0000001D		COMMESSA	LOTTO	FASE	ENTE	TIPO DOC	OPERA 7 DISCIPLINA			PROGR	REV	FOGLIO
		LI0B	02	E	ZZ	RH	OC	00	00	001	D	54

- **Edificio n. 31:** pk 22+250.00 foglio 4, particella 24, comune di Serracapriola (FG) fabbricati ad uso agricolo in muratura/c.a.

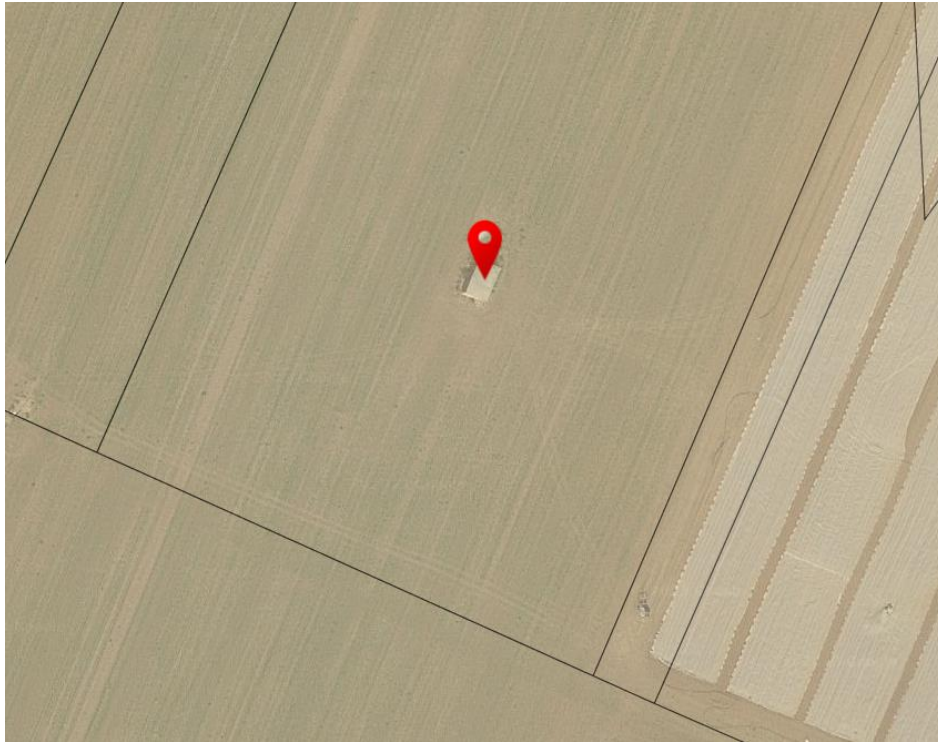

Larghezza	4.50m
Lunghezza	7.50m
Altezza	3.00m
Numero di piani	1

MANDATARIA 		MANDANTI 		LINEA PESCARA – BARI RADDOPPIO DELLA TRATTA FERROVIARIA TERMOLI-LESINA LOTTO 2 e 3 – RADDOPPIO TERMOLI - RIPALTA								
LI0B02EZZRHOC0000001D		COMMESSA	LOTTO	FASE	ENTE	TIPO DOC	OPERA 7 DISCIPLINA			PROGR	REV	FOGLIO
		LI0B	02	E	ZZ	RH	OC	00	00	001	D	55

5. QUANTITA' FABBRICATI DA DEMOLIRE

Le voci di seguito riportate sono state ricavate da sopralluoghi effettuati in campo, da superfici desunte da CAD e da rilievi su ortofoto; si prevede la demolizione totale di fabbricati o corpi di fabbrica, da eseguirsi fino a 20 cm al di sotto del piano medio del marciapiede esterno.

Fabbricato	Area da CAD (mq)	Altezza (m)	Volume (mc)
1	41,3	3,1	126,4
2	27,4	2,78	76,2
3	6,3	2,78	17,5
4	6,4	2,89	18,5
5	11,6	3,31	38,4
6	22,7	3	68,1
7	55,7	3	167,1
8	23,5	3	70,5
9	138,7	4,5	624,2
10	67,6	3	202,8
11	30,8	3	92,4
12	295	4	1180,0
13	80	4,5	360,0
14	32,5	4,5	146,3
15	36,4	3	109,2
16	84,9	2,8	237,7
17	47,9	2,85	136,5
18	109,3	6,1	666,7
19	40	2,65	106,0
20	82,9	3,13	259,5
21	33,56	1,82	61,1
22	82,11	5	410,6
23	84	3,06	257,0
24	50,8	2,78	141,2
25	84	2,78	233,5
26	279,4	2,89	807,5
27	78,6	3,31	260,2
28	73,5	3	220,5
29	80,4	3	241,2
30	120	3	360,0
31	33,8	3	101,4
TOTALE VOLUME (mc)			7.798,04

**Nuovi fabbricati identificati rispetto al PD*