

FABBRICATO	MC
1	125,53
2	53,74
3	28,19
4	31,9
5	46,8
6	57,75
7	58,4
8	63,9
9	254,52
10	100,98
11	92,37
12	290,64
13	363,92
14	146,12
15	89,1
16	237,72
17	136,52
18	666,61
19	106,19
20	259,26
21	60,41
22	457,35
23	257,13
24	141,34
25	223,13
26	807,58
27	260,33
28	233,97
29	238,99
30	225

**LEGENDA**

- MANUFATTI DA DEMOLIRE INDIVIDUATI IN PD
- MANUFATTI DA DEMOLIRE INDIVIDUATI IN PE

COMMITTENTE: **RFI**  
**RETE FERROVIARIA ITALIANA**  
 GRUPPO FERROVIE DELLO STATO ITALIANE  
 DIREZIONE INVESTIMENTI  
 DIREZIONE PROGRAMMI INVESTIMENTI  
 DIRETTRICE SUD - PROGETTO ADRIATICA

DIREZIONE LAVORI: **ITALFERR**  
 GRUPPO FERROVIE DELLO STATO ITALIANE

APPALTATORE: **AGOSTINO** (COSTRUZIONI) **ATLANTE**  
 MANDATARIA MANDANTI

PROGETTAZIONE: **HUB** (MANDATARIA) **HYpro** (MANDANTI)

**PROGETTO ESECUTIVO**  
**LINEA PESCARA - BARI**  
**RADDOPPIO DELLA TRATTA FERROVIARIA TERMOLI - LESINA**  
**LOTTO 2 e 3: RADDOPPIO TERMOLI - RIPALTA**

DEMOLIZIONI  
 Planimetria con indicazione delle demolizioni - Tav 17

APPALTATORE: **AGOSTINO** (COSTRUZIONI) **ATLANTE**  
 DIRETTORE DELLA PROGETTAZIONE: Ing. M. FERRARO  
 SCALA: 1:2000

COMMESSA: LOTTO FASE ENTE TIPO DOC. OPERA/DISCIPLINA PROG. REV.

**LI0B 02 E ZZ P6 OC0000 017 B**

Revis.	Descrizione	Redatto	Data	Verificato	Data	Approvato	Data	Autorizzato	Data
A	Elaborazione	Giuseppe Palmieri	01/06/2023	Mario Santoro	01/06/2023	Carlo Lorenzi	01/06/2023		
B	Revisione	Giuseppe Palmieri	03/05/2023	Mario Santoro	03/05/2023	Carlo Lorenzi	03/05/2023		

File: LI0B02EZZP6OC0000017B.DWG n. Elab.: \_\_\_\_\_

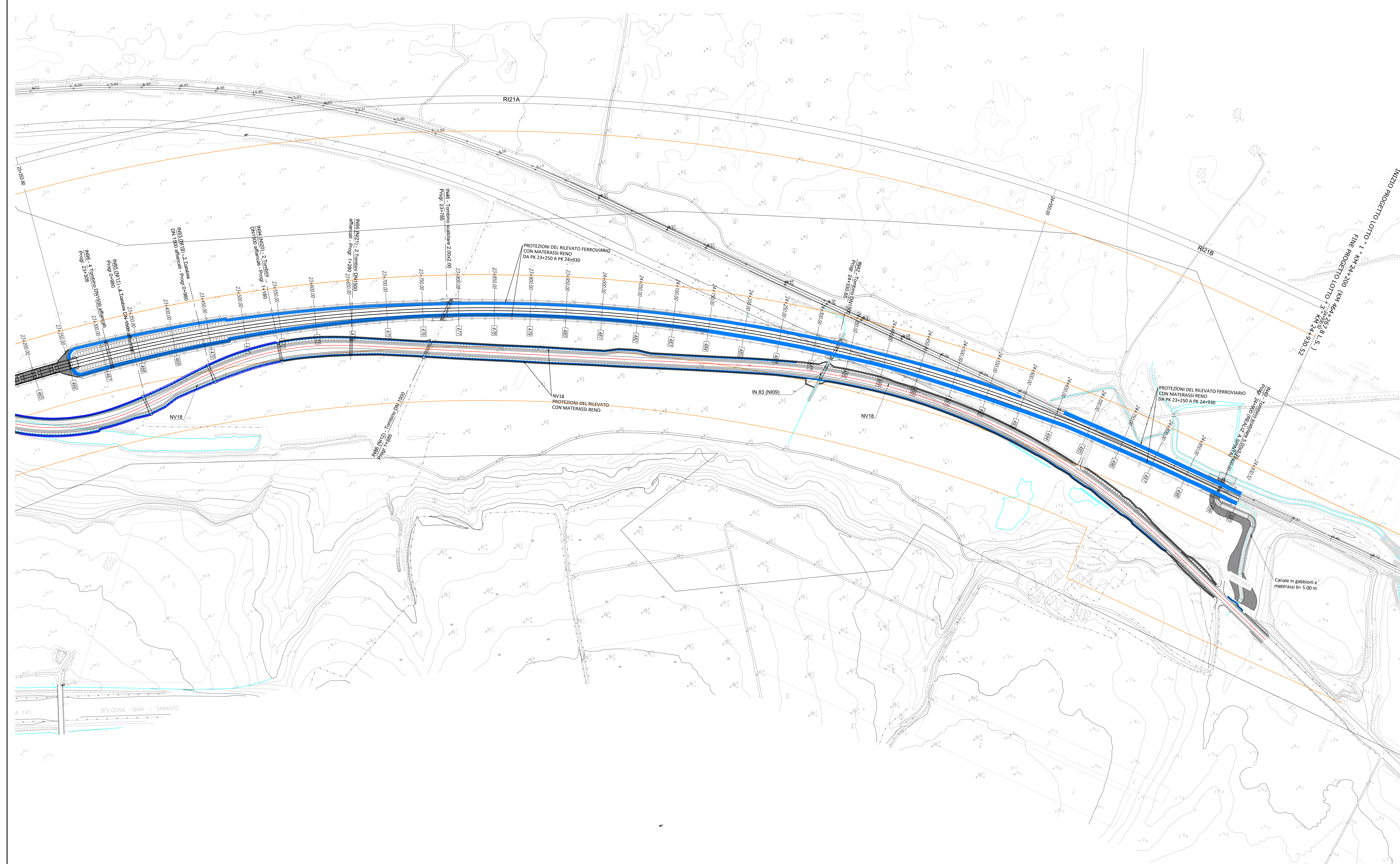

A 14) BOLOGNA - BARI - TARANTO