INT77 INT78 INT108 CENSIMENTO - SCALA 1:2000

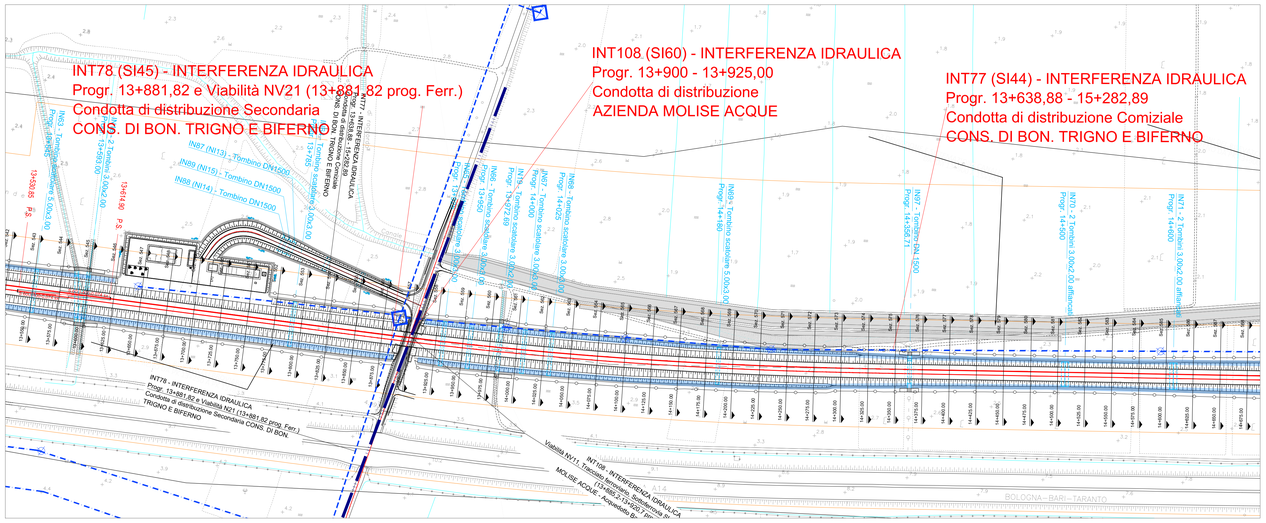

TABELLA RIEPILOGATIVA INFORMAZIONI

Interferenze		Ente Gestore	Progressive di progetto	Sezioni di progetto	Coordinate locali		Condotta da dismettere			Nuova condotta					Quota dal p.c	Nuovi pozzetti			Idranti	
Censim.	Risoluz.				Interferenza	Risoluzione	Diametro (Φ)	Materiale	Profondità posa (m)	Diametro (Φ)	Materiale	Profondità posa (m)	Lunghezza (m)	Dati protezione		Ispezione	Sezionamento	Tipo	Dismett.	Instal.
INT77	SI44	Consorzio di Bonifica Trigno e Biferno	13+638,88 - 15+282,89	da Sez. 547 a 607			225 / 180 / 160	PVC	2,95 / 1,47	160	PVC	2,95 / 1,47	1728	Acciaio F 350 sp. 8,8 mm.	2,95 / 1,47	6	1	C	4	8
INT78	SI45	Consorzio di Bonifica Trigno e Biferno	13+881,82 e Viabilità N21 (13+881,82 prog. Ferroviaria)	da Sez. 555 a 558	20742.584, 62744.127; 20520.462, 62664.799	20742.584, 62744.127; 20520.462, 62664.799	600	C.A.	3,89 / 2,13	160/600	PVC/CA	3,89 / 2,13	335	Acciaio F 1000	3,89 / 2,13	3	2	C	1	1
INT108	SI60	Azienda Molise Acque S.r.l.	13+885,2 – 13+920,7	da Sez. 555 a 558			25 - 65*	PEAD/ACCIAIO*	1,5 – 2,0*	25 - 65*	PEAD/ACCIAIO*	1,5 – 2,0*	188	Acciaio F 1000	1,5 – 2,0*	5	2	C	\	\

PIANTA CHIAVE

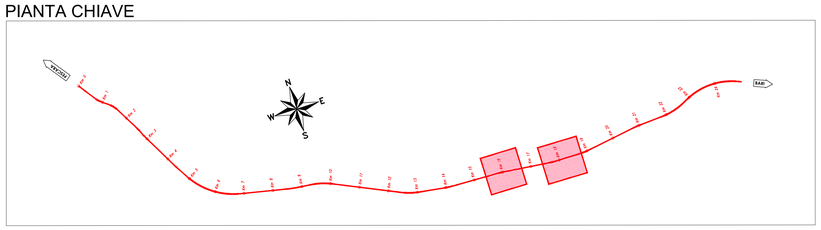

LEGENDA

- Nuovi pozzetti di ispezione e/o di sezionamento in C.A.
- Protezione del tratto nuova condotta interferente con il tracciato
- Tratto nuova condotta da realizzare (Risoluzione)
- Idrante su nuova condotta
- Blocchi di ancoraggio in c.a.
- Pozzetti di ispezione e/o di sezionamento da dismettere
- Tratto condotta esistente da dismettere
- Idrante da dismettere
- Condotta di distribuzione Primaria (Consorzio di Bonifica Trigno e Biferno)
- Condotta di distribuzione Secondaria (Consorzio di Bonifica Trigno e Biferno)
- Condotta di distribuzione Comiziale (Consorzio di Bonifica Trigno e Biferno)
- Serbatoio di compenso
- Idrante
- Pozzetto di derivazione e by-pass
- Misuratori Multipli
- FARFALLA
- Serbatoi
- Condotta Acque Industriali (COSIB)
- Collettore fognario (COSIB)
- Depuratore
- Pozzetto Fognatura
- Collettore fognario Acque Nere (Comune di Campomarino)
- Pozzetto Fognatura
- Condotta di irrigazione Principale (Consorzio di Bonifica Capitanata di Foggia)
- Condotta di irrigazione Comiziale (Consorzio di Bonifica Capitanata di Foggia)
- Gruppi di Consegna (Consorzio di Bonifica Capitanata di Foggia)
- Punto Irrigazione (Idrante) (Consorzio di Bonifica Capitanata di Foggia)
- Condotta di distribuzione (Molise–Acque Acquedotto Basso Molise Liscione)
- Condotta di distribuzione (Molise–Acque Acquedotto Basso Larinese)

SI45 SI60 RISOLUZIONE - SCALA 1:500

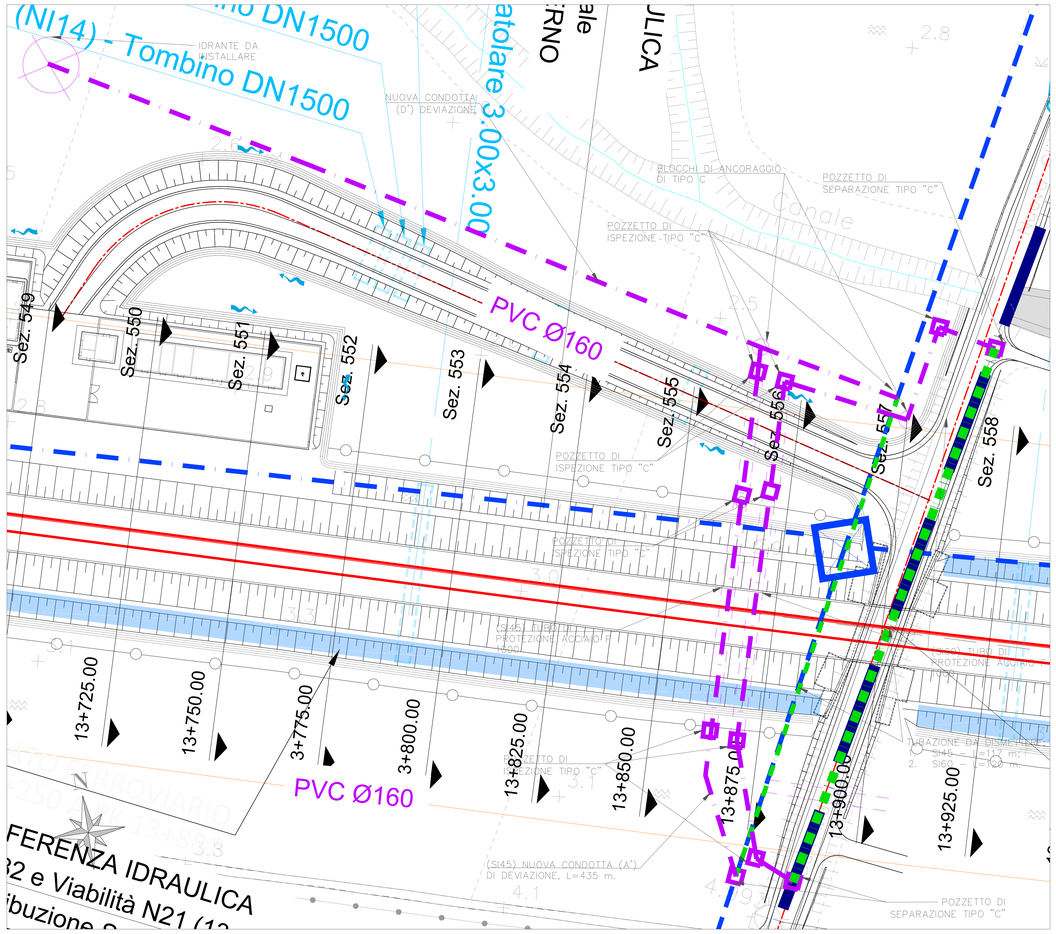

SI44 RISOLUZIONE - SCALA 1:1000 - RIQUADRO 1

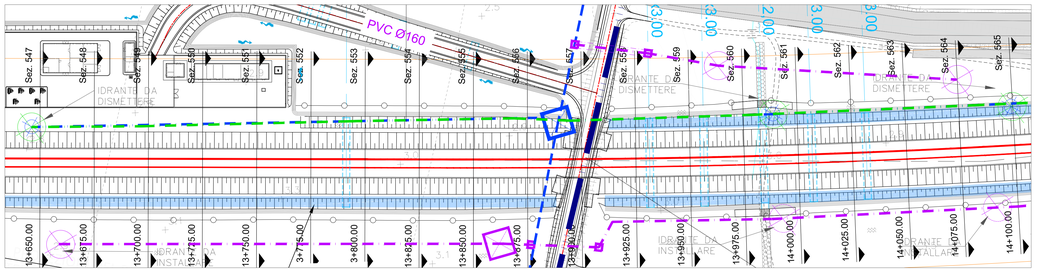

SI44 RISOLUZIONE - SCALA 1:500 - RIQUADRO 2

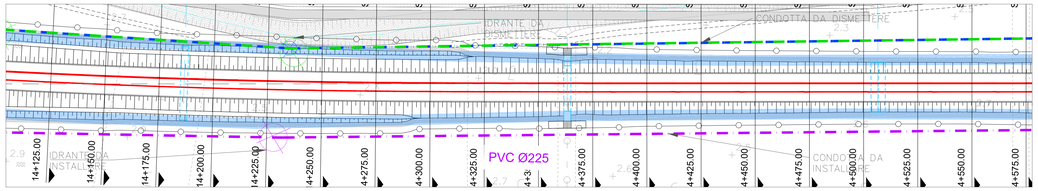

SI44 RISOLUZIONE - SCALA 1:1000 - RIQUADRO 3

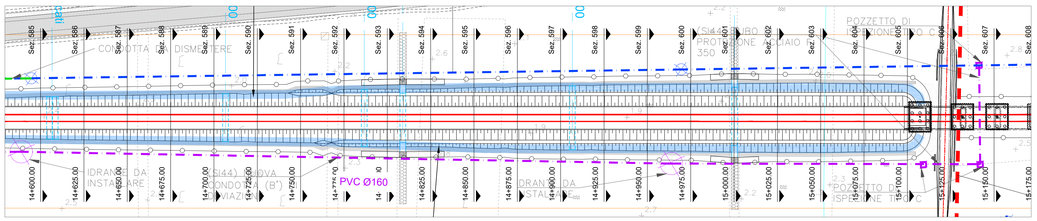

SI44 RISOLUZIONE QUADRO D'INSIEME

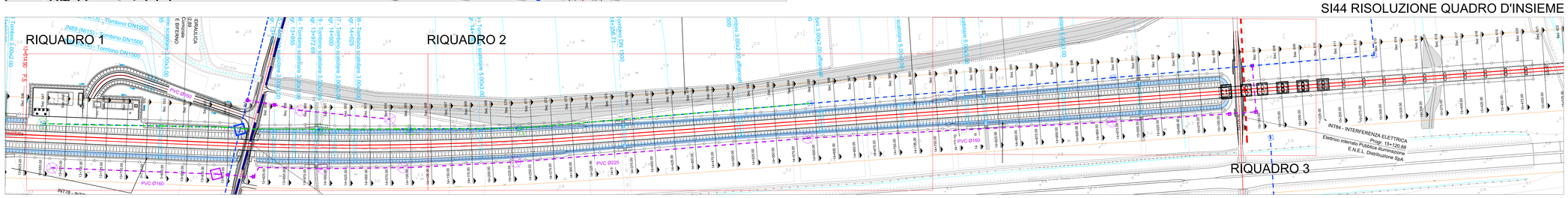

NOTE

1. Sarà cura dell'Appaltatore verificare l'esatta ubicazione delle condotte e dei relativi manufatti che possono interferire con le lavorazioni previste. Tale posizione dovrà essere verificata e confermata in contraddittorio con un tecnico incaricato dall'Ente gestore stesso, prima dell'avvio delle lavorazioni.
2. Per gli attraversamenti ed i parallelismi di condotte e canali convoglianti liquidi e gas con ferrovie gli interventi saranno eseguiti in accordo al D.M. 04/04/2014 e relativi allegati, oltre quanto ulteriormente specificato nel MdP di RFI.

COMMITTENTE:

RFI RETE FERROVIARIA ITALIANA
GRUPPO FERROVIE DELLO STATO ITALIANE
DIREZIONE INVESTIMENTI
DIREZIONE PROGRAMMI INVESTIMENTI
DIREZIONE LAVORI:

DIREZIONE LAVORI: ITALFERR GRUPPO FERROVIE DELLO STATO ITALIANE

APPALTATORE: A.D'AGOSTINO COSTRUZIONI GENERALI; ATLANTE

MANDATARIA MANDANTI

PROGETTAZIONE: MANDATARIA HUB; MANDANTI HYpro

PROGETTO ESECUTIVO

LINEA PESCARA - BARI
RADDOPPIO DELLA TRATTA FERROVIARIA TERMOLI - LESINA
LOTTO 2 e 3: RADDOPPIO TERMOLI - RIPALTA

Firmato digitalmente da: Facchini Massimo
Firmato il 15/03/2024 10:31
Seriale Certificato: 2792585
Valido dal 01/09/2023 al 01/09/2026
InfoCamere Qualified Electronic Signature CA

Planimetria dell'esistente e della risoluzione dell'interferenza (SI44/SI45)

APPALTATORE	PROGETTAZIONE	SCALA:
A.A.D'AGOSTINO COSTRUZIONI GENERALI S.r.l. Il Direttore Tecnico (Ing. Giangiacomo Ballerini)	PROGETTISTA INTEGRATORE DELLA PROGETTAZIONE Ing. M. Facchini	Varie

COMMESSA	LOTTO	FASE	ENTE	TIPO DOC.	OPERA/DISCIPLINA	PROGR.	REV.
LI0B	02	E	ZZ	PZ	SI0000	015	E

Revis.	Descrizione	Redatto	Data	Verificato	Data	Approvato	Data	Autorizzato Data
A	Emissione Esecutiva	E.Musacchio	Ottobre 2022	R.Cardullo	Ottobre 2022	M.Sisinno	Ottobre 2022	
B	Emissione Esecutiva	E.Musacchio	Dicembre 2022	R.Cardullo	Dicembre 2022	M.Sisinno	Dicembre 2022	
C	Revisione R.D.V.; LGB – RV – 0000802021	E.Musacchio	Aprile 2023	R.Cardullo	Aprile 2023	M.Sisinno	Aprile 2023	
D	Revisione	E.Musacchio	Ottobre 2023	R.Cardullo	Ottobre 2023	M.Sisinno	Ottobre 2023	
E	Revisione	E.Musacchio	Ottobre 2023	R.Cardullo	Ottobre 2023	M.Sisinno	Ottobre 2023	

File: LI0B02EZZPZSI0000015E.DWG n. Elab.: