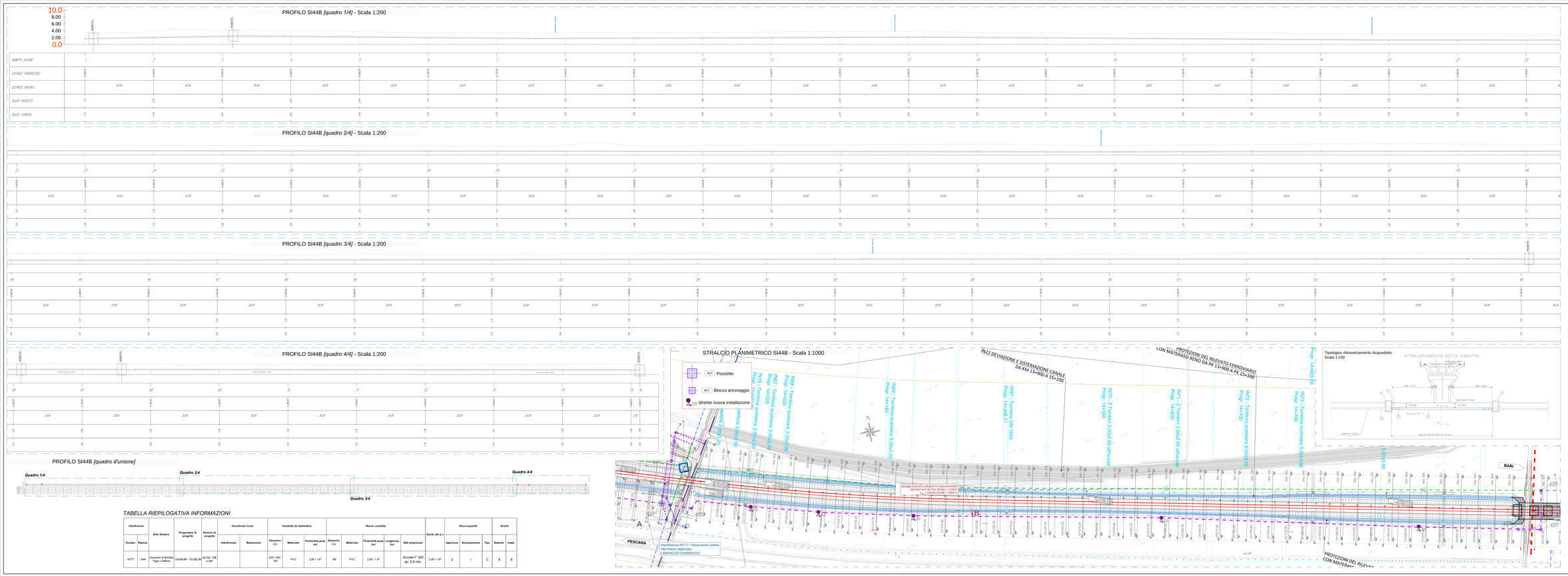

TABELLA RIEPILOGATIVA INFORMAZIONI

Interferenza		Ente Gestore	Progressive di progetto	Sezione di progetto	Coordinate locali		Condotta da dismettere			Nuova condotta				Quote dal p.c.	Nuovi pozzetti		Idranti	
Geneim.	Realiz.				Interferenza	Risoluzione	Diametro (†1)	Materiale	Profondità posa (m)	Diametro (†1)	Materiale	Profondità posa (m)	Lunghezza (m)	Dati protezione		Ispezione	Sezionamento	Tipo	Diametr.	Instal.
IN777	SI44	Consorzio di Bonifica Tirgna e Bifarno	14+936.88 - 15+230.86	Pk Sup. 208 a 240			225 / 180 / 160	PVC	2.95 / 1.47	160	PVC	2.95 / 1.47		Acciaio F 350 sp. 8.8 mm	2.95 / 1.47	2	\	C	8	8

COMMITTENTE:

RFI RETE FERROVIARIA ITALIANA
GRUPPO FERROVIE DELLO STATO ITALIANE
DIREZIONE GENERALE
DIREZIONE PROGRAMMI INVESTIMENTI
DIRETTRICE BLQ - PROGETTO ADRIATICA

DIREZIONE LAVORI:

ITALFERR GRUPPO FERROVIE DELLO STATO ITALIANE

APPALTATORE:

A.D.V. ACQUEDOTTO VOLTURNO SPA

ATLANTE

MANDATARIA: ANDRIA DEVELOPER GROUP

MANDANTI: HUB 100 ; CIPRO

PROGETTAZIONE:

PROGETTO ESECUTIVO

LINEA PESCARA - BARI
RADDOPPIO DELLA TRATTA FERROVIARIA TERMOLI - LESINA

LOTTO 2 e 3: RADDOPPIO TERMOLI - RIPALTA

Fermata Aeroporto
Fermata Ripalta
Fermata Stazione Termoli
Interventi Ambientali
Interventi Idraulici
Interventi Geotecnici
Interventi Armamento Ferroviario

Profili longitudinali e sezioni trasversali dell'opera di mitigazione dell'interferenza (SI44B)

A.A.D'ACQUEDOTTO COSTRUZIONI GENERALI S.r.l.
"Direttore Tecnico"
Ing. Giangiacomo Bellomo

CONSULTA: Prof. Ing. Giuseppe Mancini

SCALA: Varie

CODIFICA: RI IN 00 00 00 PROGETTO: LU0B 02 - E - ZZ - FZ - SI00000 G19 C

Rev.	Descrizione	Redatto	Data	Verificato	Data	Approvato	Data	Autorizzato Data
A	Prima emissione	A.Gianotta	Giugno 2021	A.Gianotta	Giugno 2021	G.Mancini	Giugno 2021	G.Bellomo Giugno 2021
B	Revisione	A.Gianotta	Ottobre 2021	A.Gianotta	Ottobre 2021	G.Mancini	Ottobre 2021	
C	Revisione	A.Gianotta	Gennaio 2022	A.Gianotta	Gennaio 2022	G.Mancini	Gennaio 2022	

File: LU0B02EZFZSI000001SC.DWG

n. Elab.: