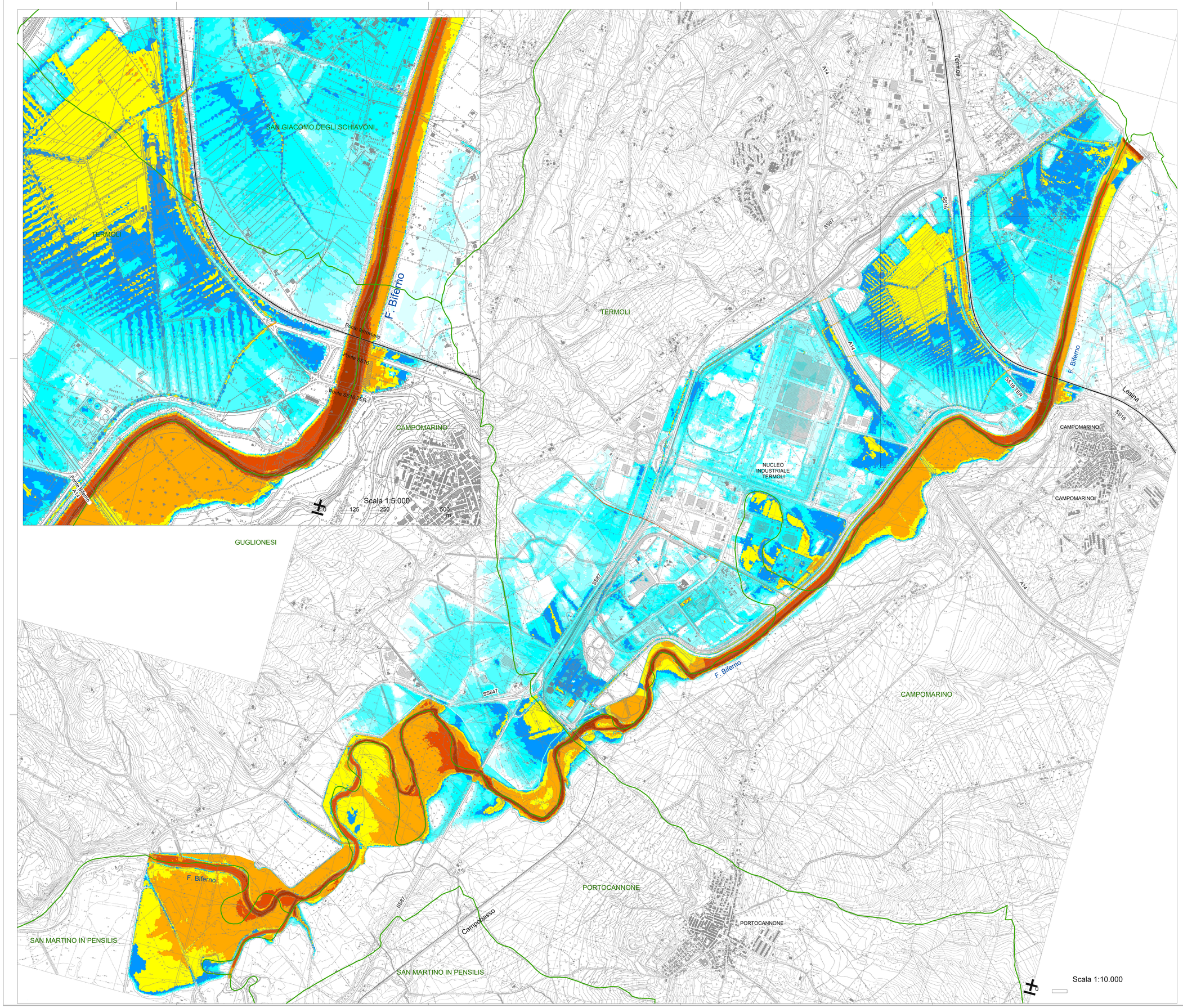


## Legenda

- Limiti comunali
- Linea ferroviaria esistente

Classi di tirante TR300 anni [m]

- 0.00 - 0.20
- 0.21 - 0.50
- 0.51 - 1.00
- 1.01 - 1.50
- 1.51 - 2.00
- 2.01 - 3.00
- 3.01 - 5.00
- 5.01 - 7.00
- 7.01 - 10.00

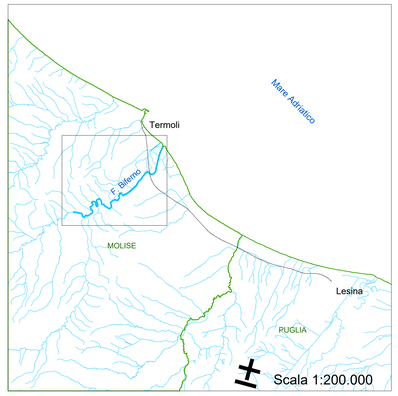


COMMITTENTE:

RFI RETE FERROVIARIA ITALIANA
GRUPPO FERROVIE DELLO STATO ITALIANE
DIREZIONE INVESTIMENTI
DIREZIONE PROGRAMMI INVESTIMENTI
DIRETTRICE SUD - PROGETTO ADRIATICA

DIREZIONE LAVORI:

ITALFERR GRUPPO FERROVIE DELLO STATO ITALIANE

APPALTATORE:

D'AGOSTINO COSTRUZIONI GENERALI — ATLANTE

MANDATARIA — MANDANTI

PROGETTAZIONE:

MANDATARIA HUB — MANDANTI HYpro

**PROGETTO ESECUTIVO**

**LINEA PESCARA - BARI**
**RADDOPPIO DELLA TRATTA FERROVIARIA TERMOLI - LESINA**
**LOTTO 2 e 3: RADDOPPIO TERMOLI - RIPALTA**

Firmato digitalmente da:
Facchini Massimo
Firmato il 14/03/2024 13:43
Seriale Certificato: 2702488
Valido dal 01/09/2023 al 01/09/2026
InfoCamere Qualified Electronic Signature CA

*IDRAULICA*
*Fiume Biferno - Aree di esondazione con indicazione dei tiranti idrici per T=300 anni - ante operam 2*

| APPALTATORE | PROGETTAZIONE | SCALA: |
|---|---|---|
| DIREZIONE TECNICA<br>Ing. Giovanni Lo Porto<br>Ing. Giorgio Ferrari | DIRETTORE TECNICO E INTEGRAZIONE PRESTAZIONI<br>Ing. M. Facchini | VARIE |

| COMMESSA | LOTTO | FASE | ENTE | TIPO DOC. | OPERA/DISCIPLINA | PROGR. | REV. |
|---|---|---|---|---|---|---|---|
| LI0B | 02 | E | ZZ | PZ | ID0002 | 004 | B |

| Revis. | Descrizione | Redatto | Data | Verificato | Data | Approvato | Data | Autorizzato Data |
|---|---|---|---|---|---|---|---|---|
| A | Emissione Esecutiva | C. Cofone | gen 2023 | M. Iacucci | Gen 2023 | O. Carusio | Gen 2023 | |
| B | Revisione | C. Cofone | Ottobre 2023 | M. Iacucci | Ottobre 2023 | O. Carusio | Ottobre 2023 | |

ORDINE INGEGNERI CHIETI
Ingegnere
OLGA IANNUCCI
Cittadino Italiano
Iscritto all'Albo al n. 1139
Settore Civile e Ambientale

File: LI0B02EZZPZID0002004B.DWG — n. Elab.: