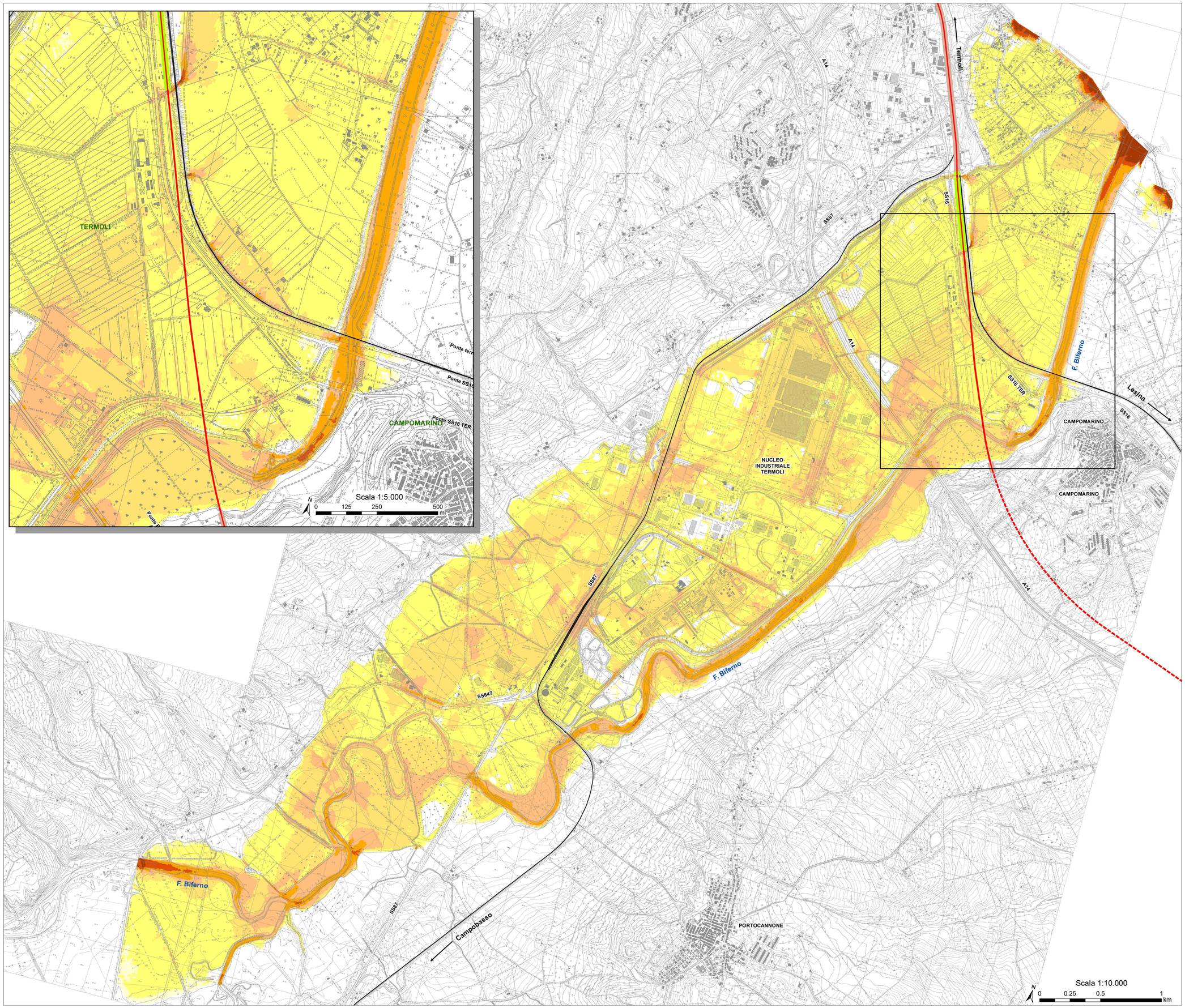

Legenda

- Limiti comunali
- Linea ferroviaria esistente

Opera in progetto

- Tratto in galleria
- Tratto in rilevato
- Tratto in trincea
- Tratto in viadotto

Aree di esondazione: velocità [m/s] (Tr 300 anni)

- 0.00 - 0.05
- 0.06 - 0.50
- 0.51 - 1.00
- 1.01 - 2.00
- 2.01 - 4.00
- 4.01 - 7.00
- 7.01 - 10.00

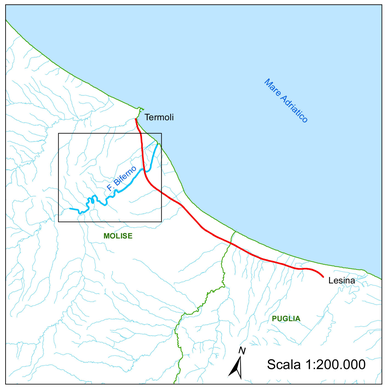

COMMITTENTE:

RFI RETE FERROVIARIA ITALIANA
GRUPPO FERROVIE DELLO STATO ITALIANE
DIREZIONE INVESTIMENTI
DIREZIONE PROGRAMMI INVESTIMENTI
DIRETTRICE SUD - PROGETTO ADRIATICA

DIREZIONE LAVORI:

ITALFERR
GRUPPO FERROVIE DELLO STATO ITALIANE

APPALTATORE:

D'AGOSTINO COSTRUZIONI GENERALI — ATLANTE

MANDATARIA MANDANTI

PROGETTAZIONE:

MANDATARIA: HUB — MANDANTI: HYpro

PROGETTO ESECUTIVO

LINEA PESCARA - BARI
RADDOPPIO DELLA TRATTA FERROVIARIA TERMOLI - LESINA
LOTTO 2 e 3: RADDOPPIO TERMOLI - RIPALTA

Firmato digitalmente da:
Faustini Massimo
Firmato il 14/03/2024 13:04
Seriale Certificato: 2793488
Valido dal 01/09/2022 al 01/09/2026
InfoCamere Qualified Electronic Signature CA

IDRAULICA
Fiume Biferno - Aree di esondazione con indicazione delle velocità per Tr 300 anni - post operam 1

APPALTATORE	PROGETTAZIONE		SCALA:
DIRETTORE TECNICO Ing. G.Sabini A.N.D'AGOSTINO COSTRUZIONI GENERALI S.r.l. Il Direttore Tecnico Ing. Giuseppe Sabini	DIRETTORE DELLA PROGETTAZIONE Ing. M. Faustini	ORDINE DEGLI INGEGNERI PROV. PESCARA Ing. Massimo FAUSTINI Sez. A N. 1000	1:10000

COMMESSA	LOTTO	FASE	ENTE	TIPO DOC.	OPERA/DISCIPLINA	PROGR.	REV.
LI0B	02	E	ZZ	PZ	ID0002	020	C

Revis.	Descrizione	Redatto	Data	Verificato	Data	Approvato	Data	Autorizzato Data
A	Emissione Esecutiva	C. Cotone	Dicembre 2022	O. Caruso	Dicembre 2022	V. Secreti	Dicembre 2022	
B	Revisione a seguito di RDV	C. Cotone	Ottobre 2023	O. Caruso	Ottobre 2023	V. Secreti	Ottobre 2023	
C	Revisione a seguito di RDV	C. Cotone	Ottobre 2023	O. Caruso	Ottobre 2023	V. Secreti	Ottobre 2023	

File: LI0B02EZZPZID0002020C.DWG

n. Elab.: