

LEGENDA			
	RIVESTIMENTO CON GEOTESSILE (400 g/mq) E MASSI NATURALI SCIOLTI DI 1^ CATEGORIA		
	REINTERRO CON MATERIALE PROVENIENTE DAGLI SCAVI		
	ARGINE CON MATERIALE DI CAVA		

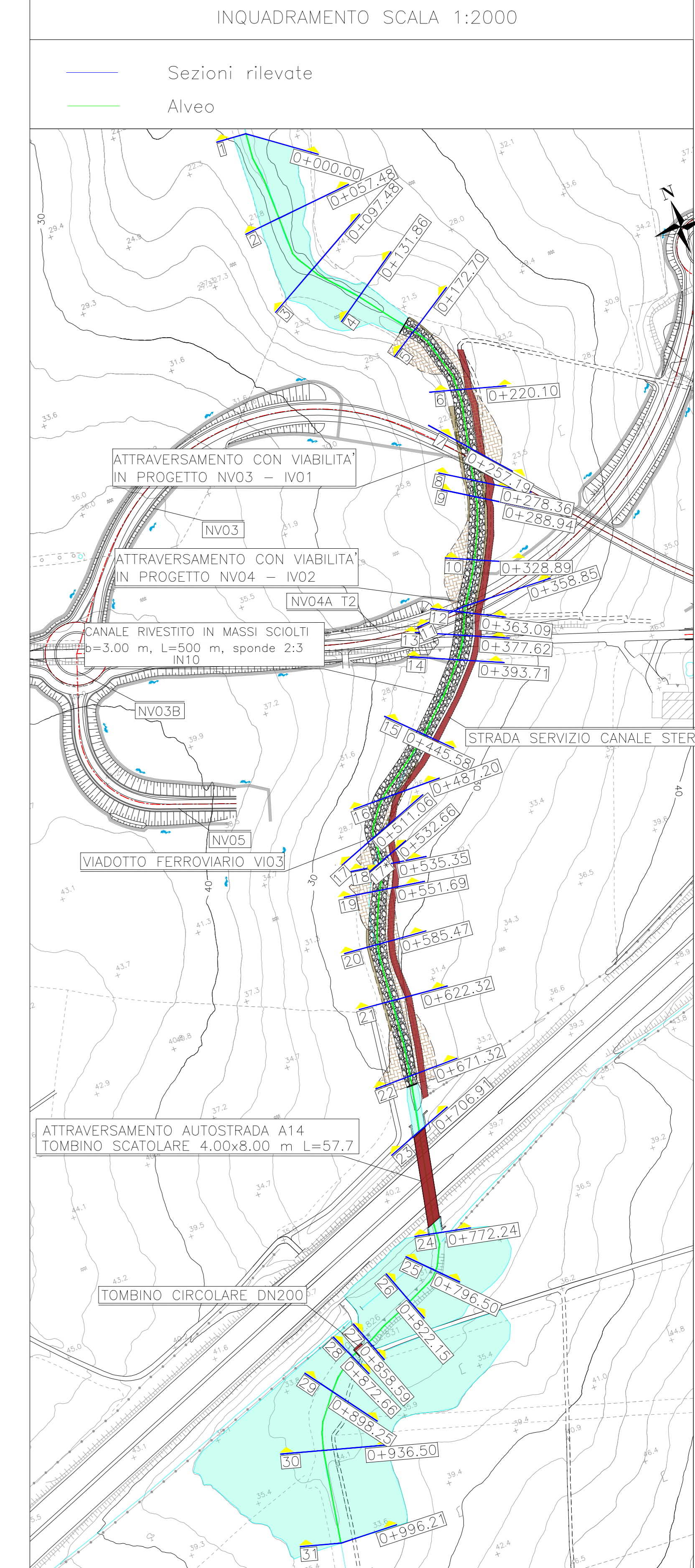
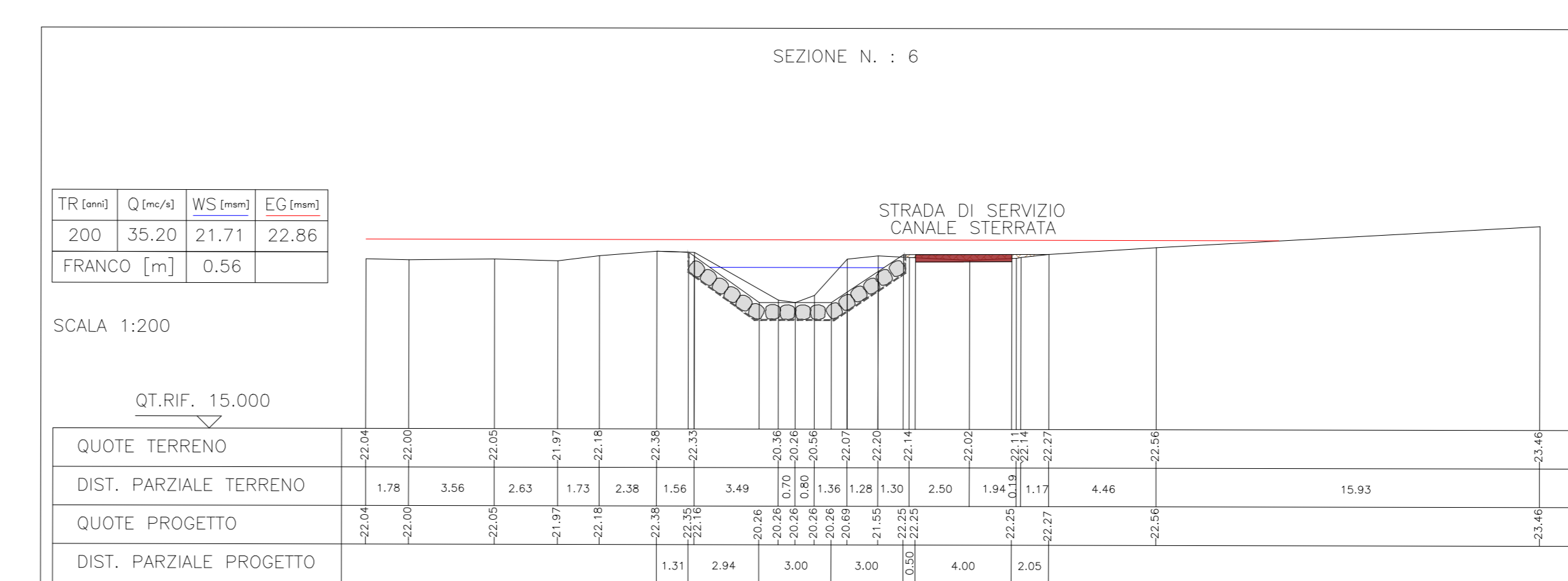
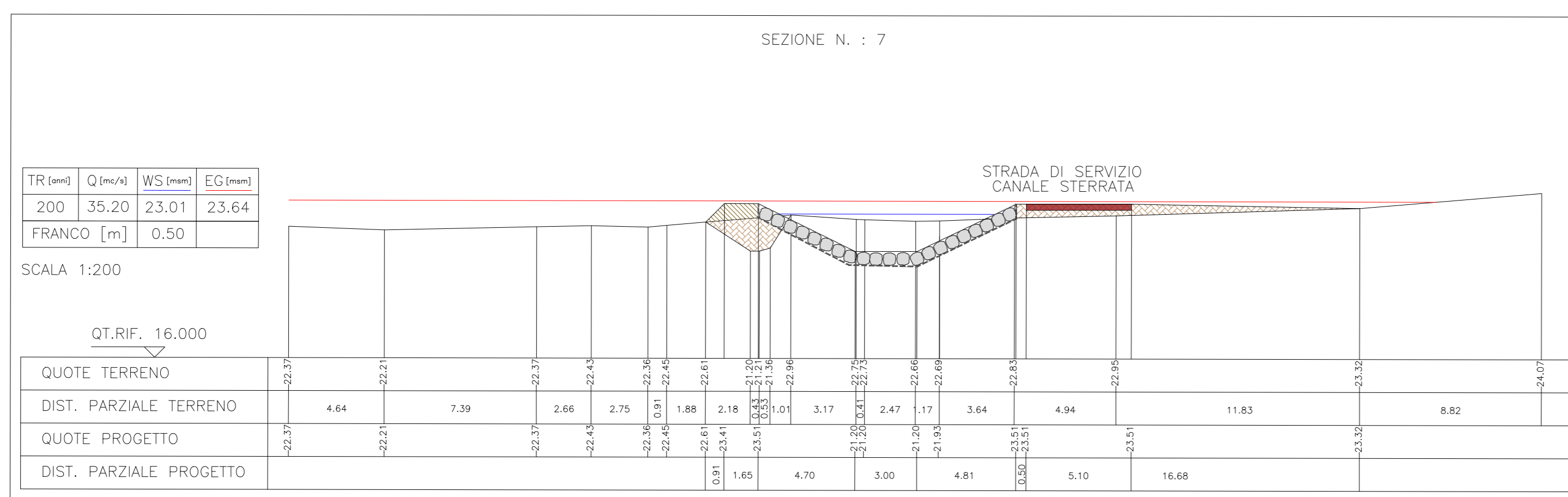
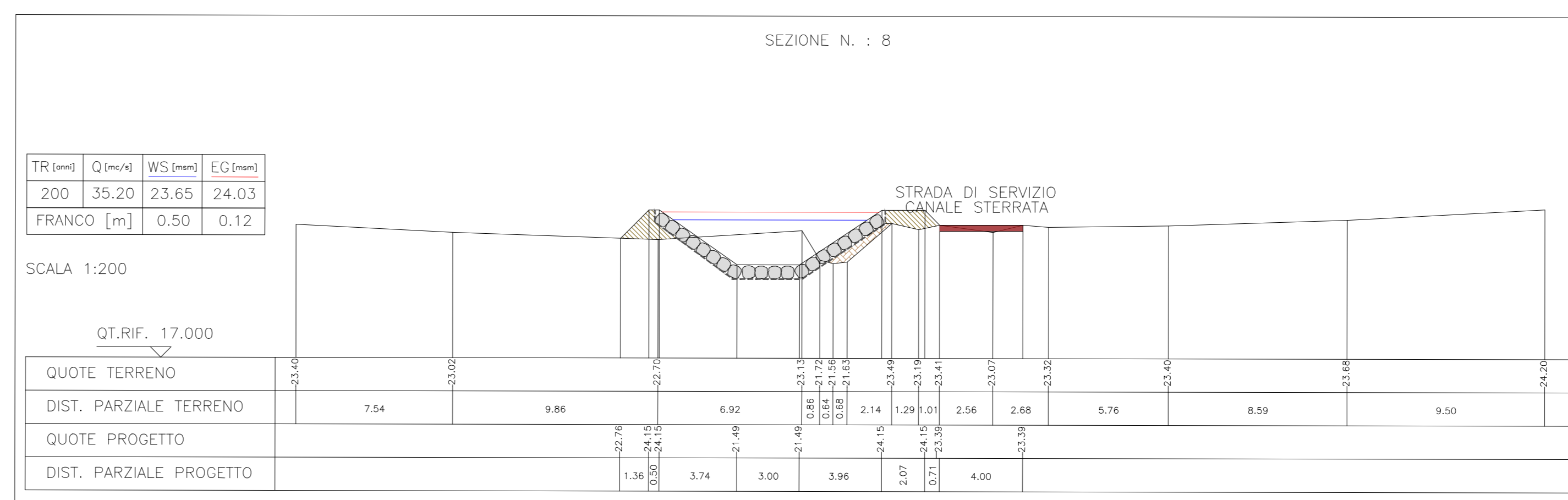
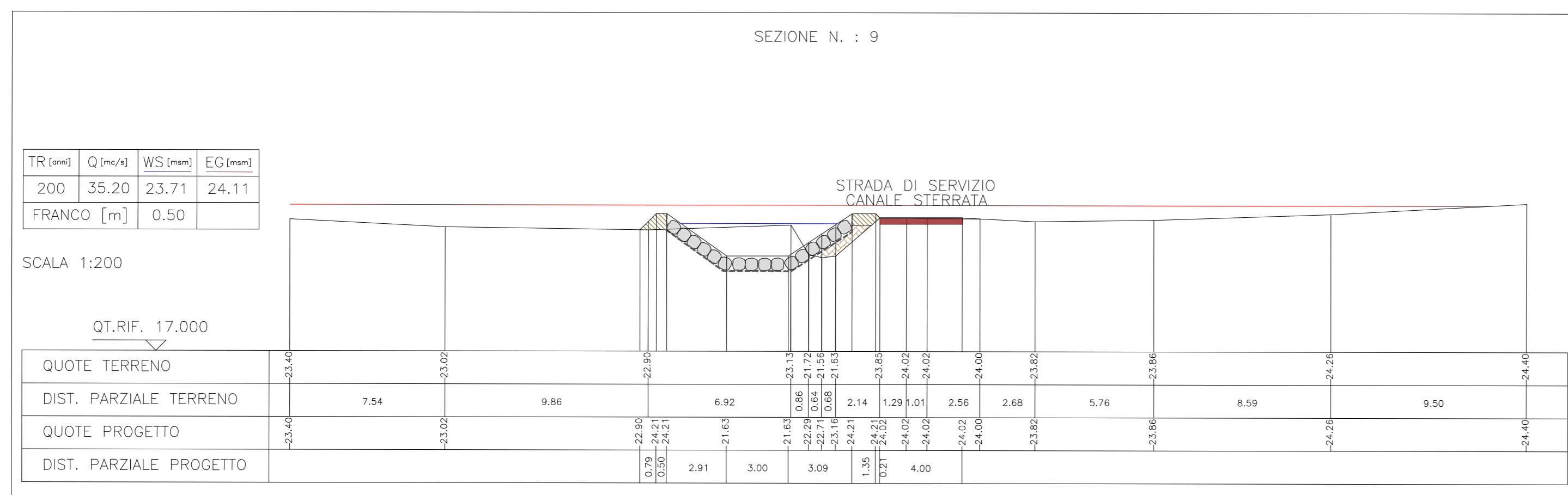
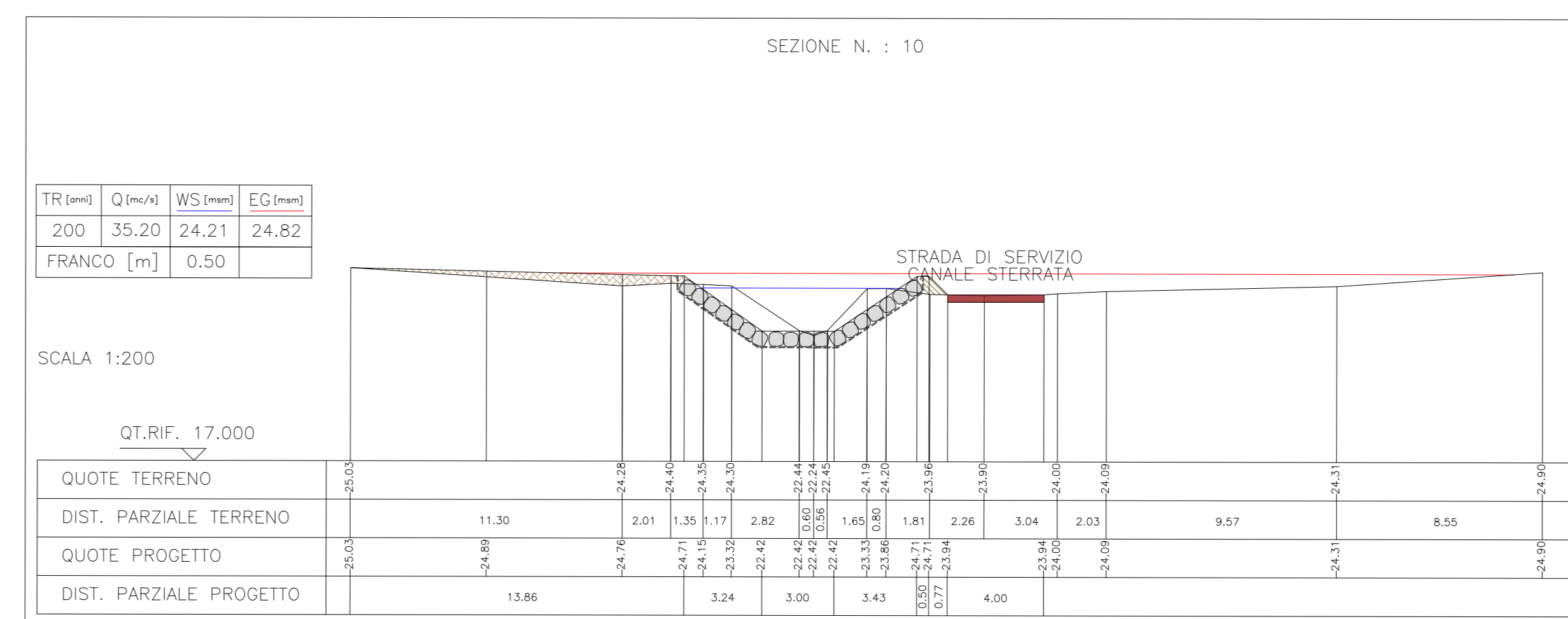
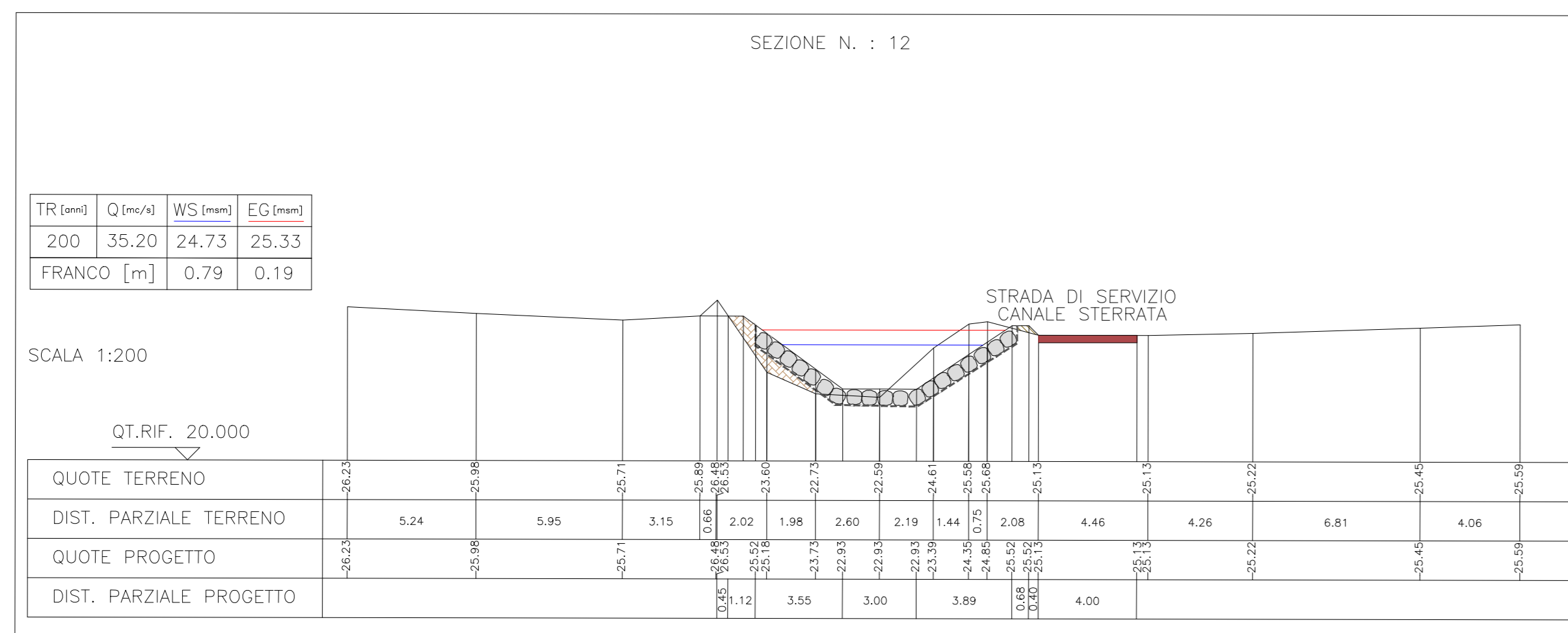
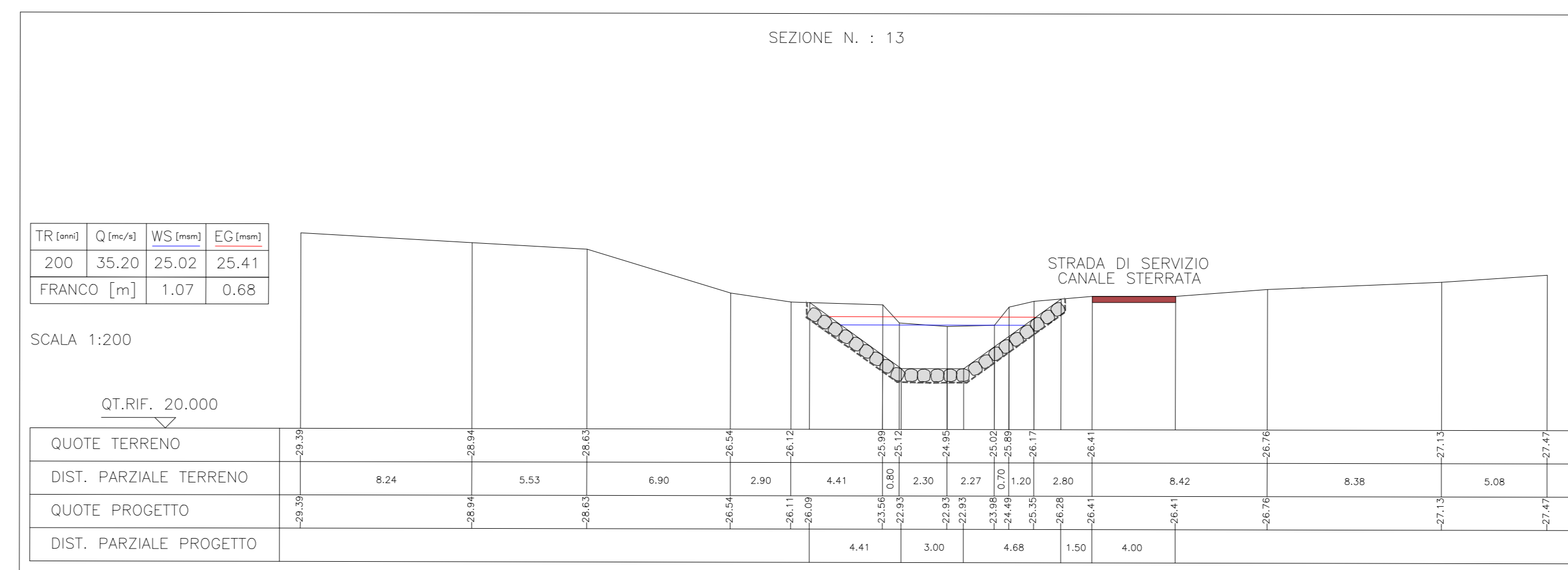
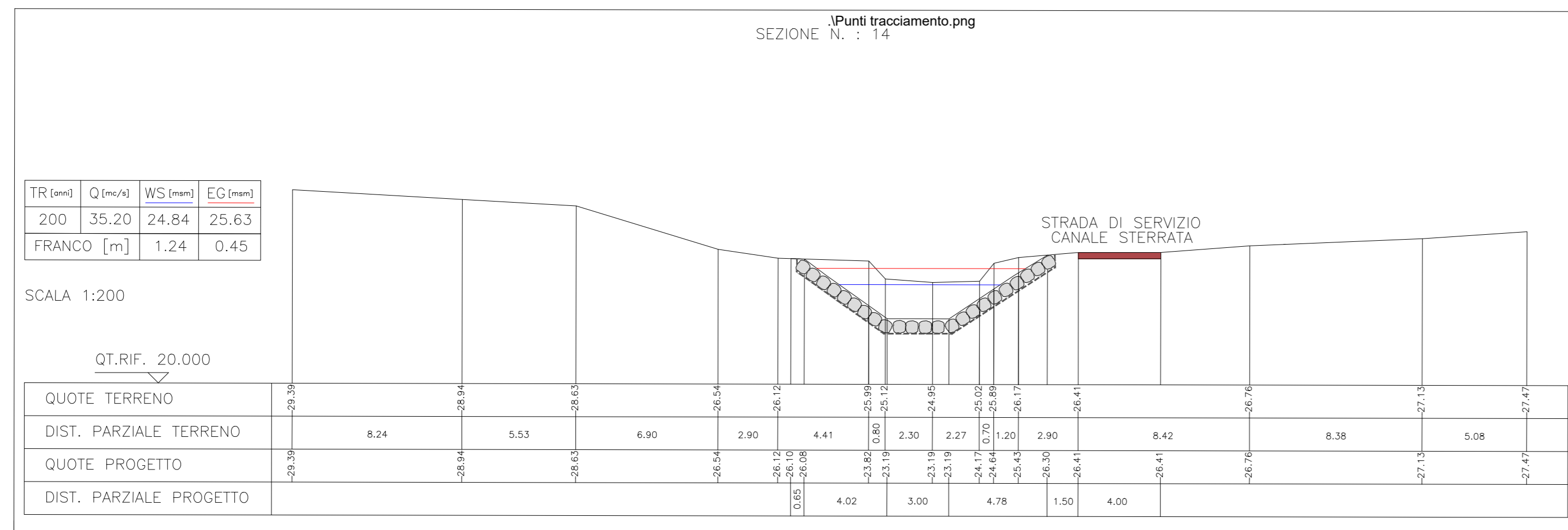

Le sezioni trasversali dell'alveo sono state ricostruite mediante un rilievo celerimetrico in campo

COMMITTENTE: **RFI RETE FERROVIARIA ITALIANA**
GRUPPO FERROVIE DELLO STATO ITALIANO
DIREZIONE INVESTIMENTI
DIREZIONE PROGRAMMI INVESTIMENTI
DIRETTRICE SUD - PROGETTO ADRIATICA

DIREZIONE LAVORI: **ITALFERR**
GRUPPO FERROVIE DELLO STATO ITALIANO

APPALTATORE: **AGOSTINO COSTRUZIONI** (IBENSIC) | **ATLANTE**

PROGETTAZIONE: MANDATARIA **HUB** | MANDATI **ENI pro**

PROGETTO ESECUTIVO
LINEA PESCARA - BARI
RADDOPPIO DELLA TRATTA FERROVIARIA TERMOLI - LESINA
LOTTO 2 e 3: RADDOPPIO TERMOLI - RIPALTA

IDRAULICA
Sezioni posti operam Fosso Giardino pk 7+150 2/3

APPALTATORE: **AGOSTINO COSTRUZIONI** | PROGETTAZIONE: **ENI pro** | SCALA: 1:200

COMMESSA: **LI0802EZZW9ID0002008C** | LOTTO: **02** | FASE: **E** | ENTE: **ZZ** | W9 | ID0002 | 008 | C

Revit.	Descrizione	Redatto	Data	Verificato	Data	Approvato	Data	Autore/Red.
A	Emissione Executive	C. Colonna	22/09/2022	O. Caruso	22/09/2022	V. Sacchi	22/09/2022	
B	Revisione a regola d'arte	C. Colonna	03/10/2022	O. Caruso	03/10/2022	V. Sacchi	03/10/2022	
C	Revisione a regola d'arte	C. Colonna	03/10/2022	O. Caruso	03/10/2022	V. Sacchi	03/10/2022	

File: LI0802EZZW9ID0002008C.DWG | n. Elab.: