

PLANIMETRIA SCALA=1:1000

ANTE OPERAM

LEGENDA

- SEZIONI RILEVATE
 - ALVEO
 - ZONA DI ESONDAZIONE
- TR 200 ANNI
Q = 54.50 mc/s

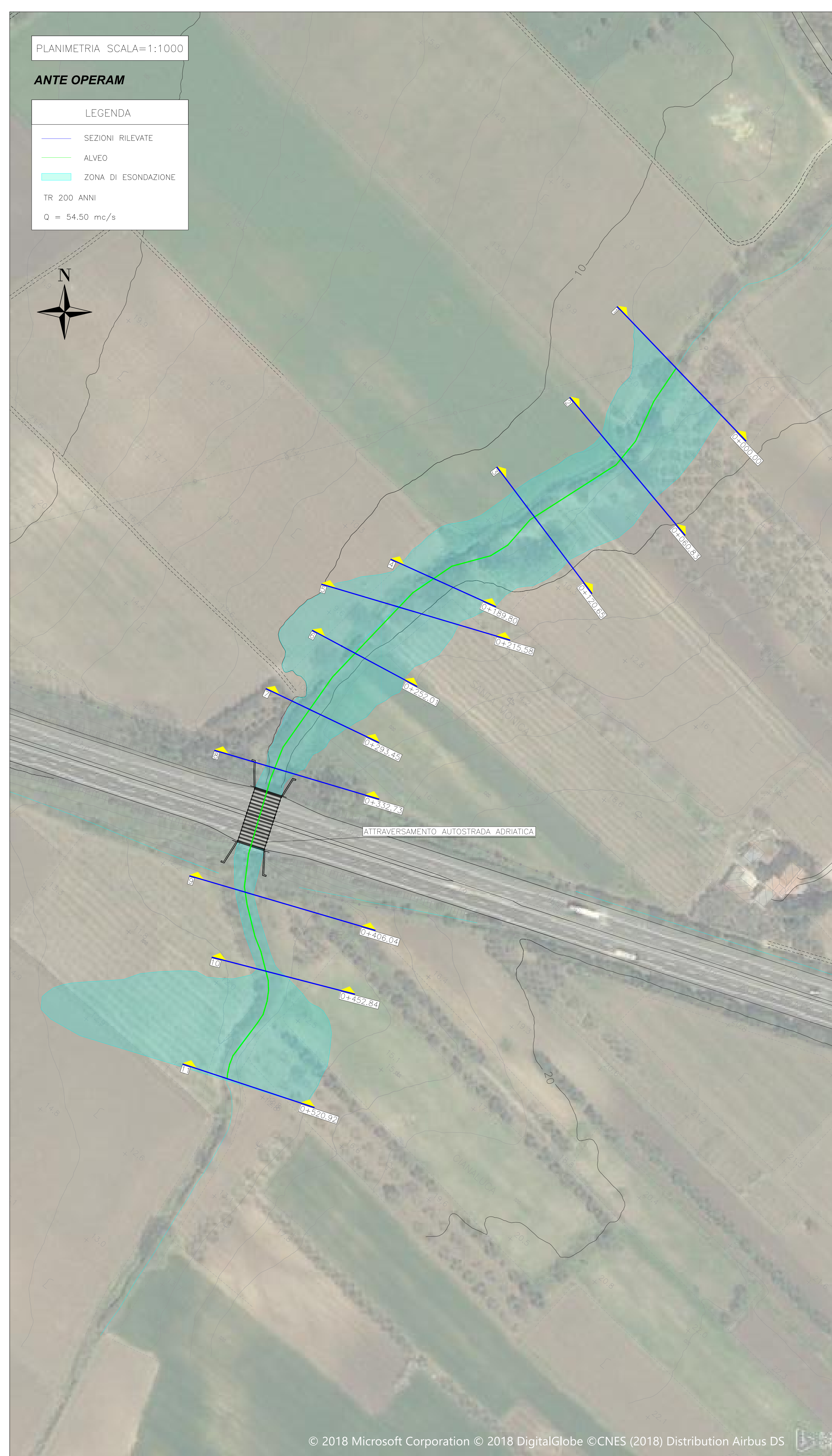

PLANIMETRIA SCALA=1:1000

POST OPERAM

LEGENDA

- SEZIONI RILEVATE
 - ALVEO
 - ZONA DI ESONDAZIONE
 - INTERVENTO DI PROGETTO
 - REINTERRO CON MATERIALE PROVENIENTE DAGLI SCAVI
 - ARGINE CON MATERIALE DI CAVA
- TR 200 ANNI
Q = 54.50 mc/s



Tabella di punti			Tabella di punti		
Punto#	Nord	Est	Punto#	Nord	Est
1	64847.2075	16190.6602	21	64849.2651	16174.8961
2	64795.1411	16384.2442	22	64844.0075	16187.8466
3	64811.5463	16162.7970	23	64851.2258	16153.9381
4	64816.1627	16196.0424	24	64827.0265	16106.4600
5	64812.2272	16196.7182	25	64828.6488	16106.0807
6	64828.1164	16187.1746	26	64832.2288	16114.6872
7	64829.1786	16187.2107	27	64832.3581	16115.0003
8	64819.1544	16189.9683	28	64832.2641	16104.9716
9	64858.9265	16187.2789	29	64816.7823	16182.2038
10	64873.8984	16187.0244	30	64826.8286	16176.7840
11	64873.2365	16183.7277	31	64873.4310	16187.9854
12	64873.8386	16189.1391	32	64847.1182	16195.6027
13	64873.0286	16116.3105	33	64835.6380	16190.8546
14	64884.8227	16123.3983	34	64823.5568	16187.9784
15	64822.2364	16170.8140	35	64815.8775	16183.3503
16	64841.8028	16183.9487	36	64817.8078	16180.8926
17	64861.0707	16183.4327	37	64831.1367	16128.2790
18	64861.6251	16123.8024			
19	64873.9322	16137.8228			
20	64879.0378	16182.6483			

QUADRO DI UNIONE SCALA 1:60.000

LINEA DI PROGETTO

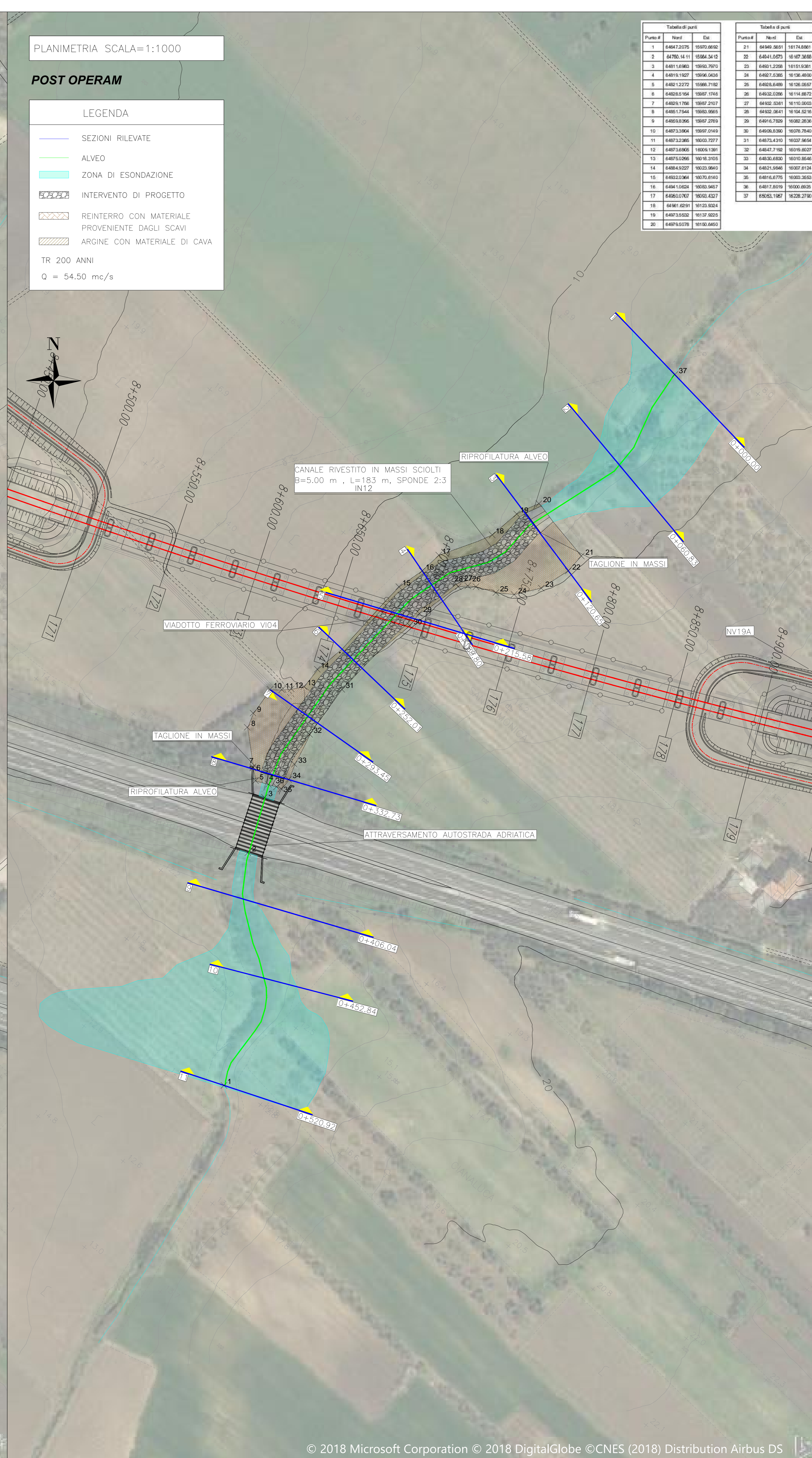
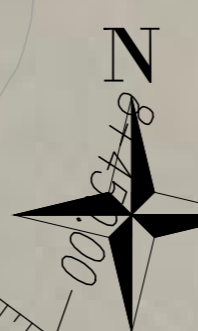
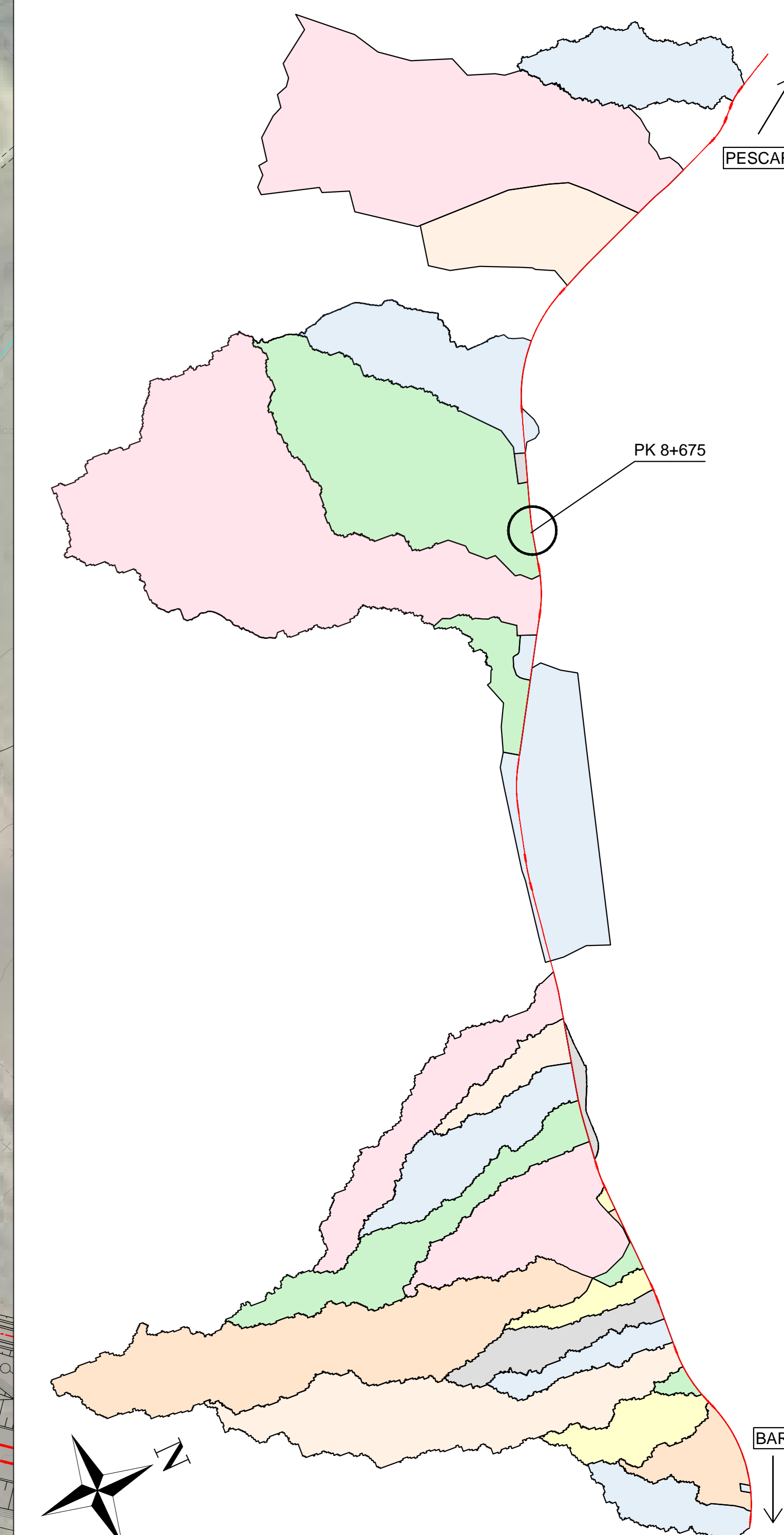

Le aree di esondazione sono state tracciate dal confronto tra i valori dei livelli idrici risultanti da modello di simulazione e le quote del terreno circostante.

Le sezioni trasversali dell'alveo sono state ricostruite mediante un rilievo celerimetrico in campo.

COMMITTENTE: **RFI** RETE FERROVIARIA ITALIANA
GRUPPO FERROVIE DELLO STATO ITALIANE
DIREZIONE INVESTIMENTI
DIREZIONE PROGRAMMI INVESTIMENTI
DIRETTRICE SUD - PROGETTO ADRIATICA

DIREZIONE LAVORI: **ITALFERR** GRUPPO FERROVIE DELLO STATO ITALIANE

APPALTATORE: **AGOSTINO** COSTRUZIONI - INGEGNERIA
ATLANTE

MANDATARIA: **HUB**
MANDANTI: **ENI pro**

PROGETTO ESECUTIVO
LINEA PESCARA - BARI
RADDOPPIO DELLA TRATTA FERROVIARIA TERMOLI - LESINA
LOTTO 2 e 3: RADDOPPIO TERMOLI - RIPALTA

IDRAULICA
Planimetria ante e post operam "Canale due Miglia" pk 8+675

APPALTATORE	PROGETTAZIONE	SCALA:																																				
DIRETTORE TECNICO ING. GIANNI A.A. AGOSTINO COSTRUZIONI GENERALI S.p.A.	DIREZIONE DELLA PROGETTAZIONE ING. M. FERRARI	VARIE																																				
COMMESSA: "LOTTO 2 e 3"	FASE: ENTE: TIPO DOC: OPERA/DISCIPLINA: PRGRM: REV.																																					
LI0B 02 E ZZ P7 ID0002 003 C																																						
<table border="1"> <thead> <tr> <th>Rev.</th> <th>Descrizione</th> <th>Redatto</th> <th>Data</th> <th>Verificato</th> <th>Data</th> <th>Approvato</th> <th>Data</th> <th>Autorizzato Data</th> </tr> </thead> <tbody> <tr> <td>A</td> <td>Disegni 002</td> <td>C. Ferrara</td> <td>02/09/2021</td> <td>D. Ferrara</td> <td>02/09/2021</td> <td>V. Sacchi</td> <td>02/09/2021</td> <td></td> </tr> <tr> <td>B</td> <td>Revisione a seguito RCV</td> <td>C. Ferrara</td> <td>02/09/2021</td> <td>D. Ferrara</td> <td>02/09/2021</td> <td>V. Sacchi</td> <td>02/09/2021</td> <td></td> </tr> <tr> <td>C</td> <td>Revisione a seguito RCV</td> <td>C. Ferrara</td> <td>02/09/2021</td> <td>D. Ferrara</td> <td>02/09/2021</td> <td>V. Sacchi</td> <td>02/09/2021</td> <td></td> </tr> </tbody> </table>	Rev.	Descrizione	Redatto	Data	Verificato	Data	Approvato	Data	Autorizzato Data	A	Disegni 002	C. Ferrara	02/09/2021	D. Ferrara	02/09/2021	V. Sacchi	02/09/2021		B	Revisione a seguito RCV	C. Ferrara	02/09/2021	D. Ferrara	02/09/2021	V. Sacchi	02/09/2021		C	Revisione a seguito RCV	C. Ferrara	02/09/2021	D. Ferrara	02/09/2021	V. Sacchi	02/09/2021			
Rev.	Descrizione	Redatto	Data	Verificato	Data	Approvato	Data	Autorizzato Data																														
A	Disegni 002	C. Ferrara	02/09/2021	D. Ferrara	02/09/2021	V. Sacchi	02/09/2021																															
B	Revisione a seguito RCV	C. Ferrara	02/09/2021	D. Ferrara	02/09/2021	V. Sacchi	02/09/2021																															
C	Revisione a seguito RCV	C. Ferrara	02/09/2021	D. Ferrara	02/09/2021	V. Sacchi	02/09/2021																															
File: LI0B02EZZP7ID0002003C.DWG		n. Elab.:																																				