

PLANIMETRIA SCALA=1:500

LEGENDA

- SEZIONI RILEVATE
- ALVEO
- INTERVENTO DI PROGETTO
- ARGINE CON MATERIALE DI CAVA
- REINTERRO CON MATERIALE PROVENIENTE DAGLI SCAVI

Q = 23.58 mc/s



Tabella di punti

| Punto # | Nord | Est |
|---------|------------|------------|
| 1 | 62163.3260 | 23080.3671 |
| 2 | 62185.0549 | 22985.2974 |
| 3 | 62232.0960 | 22792.9547 |
| 4 | 62264.9552 | 22671.3970 |
| 5 | 62304.3431 | 22581.0097 |
| 6 | 62343.2492 | 22526.8377 |
| 7 | 62354.1100 | 22527.4457 |
| 8 | 62371.6637 | 22523.6475 |
| 9 | 62382.6542 | 22516.4553 |
| 10 | 62401.9445 | 22503.8315 |

| WBS | Movimento Terra Scavo[m3] |
|------|---------------------------|
| IN25 | 1086 |

SEZIONI SCALA=1:200

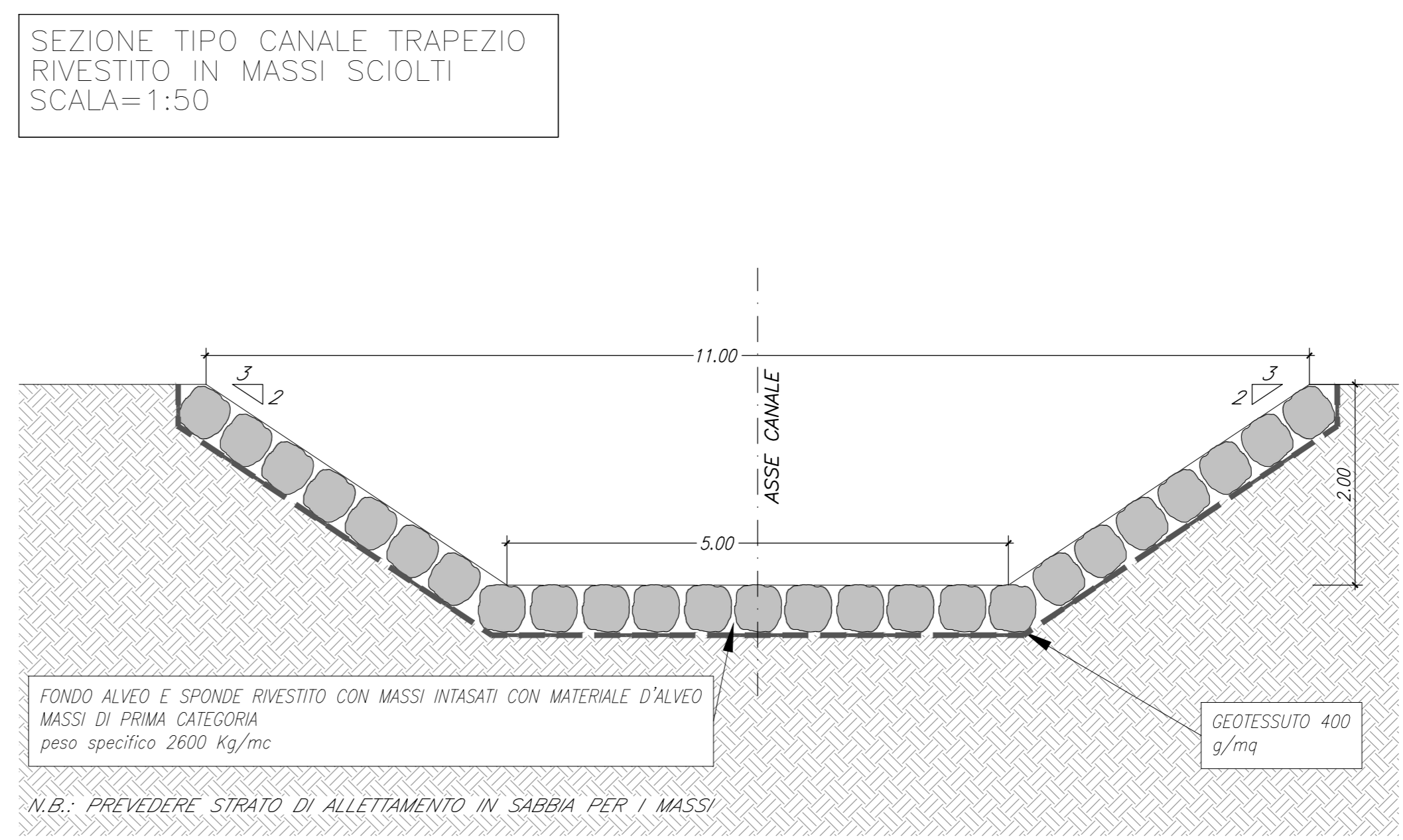
LEGENDA

- REINTERRO CON MATERIALE PROVENIENTE DAGLI SCAVI
- ARGINE CON MATERIALE DI CAVA

Q = 23.58 mc/s

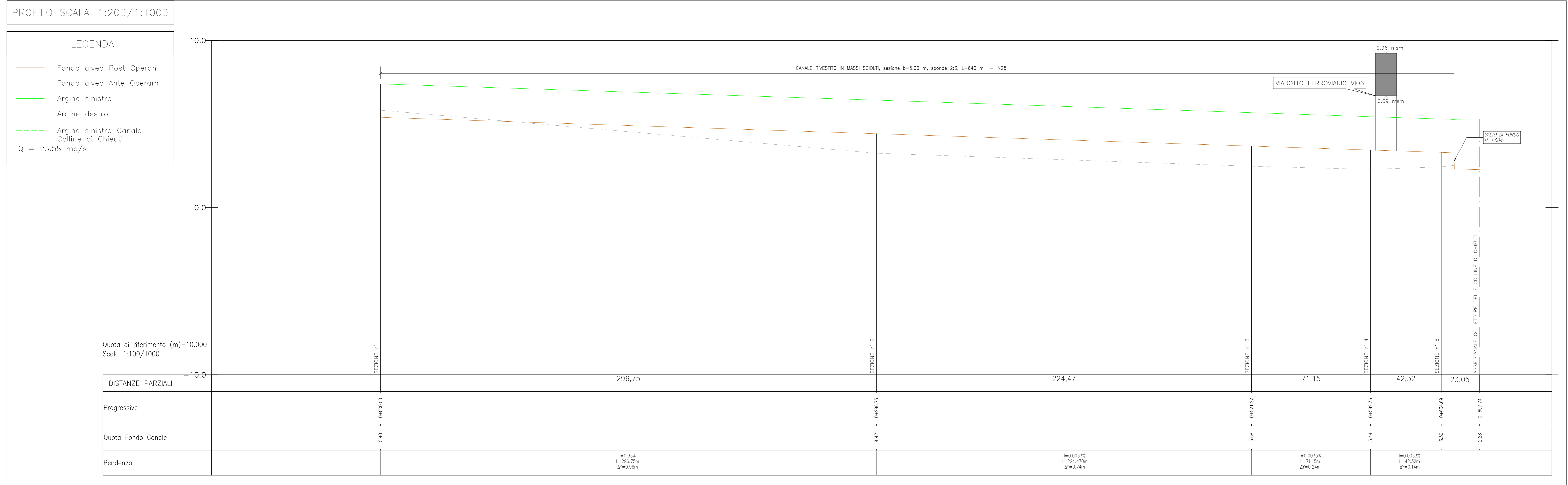
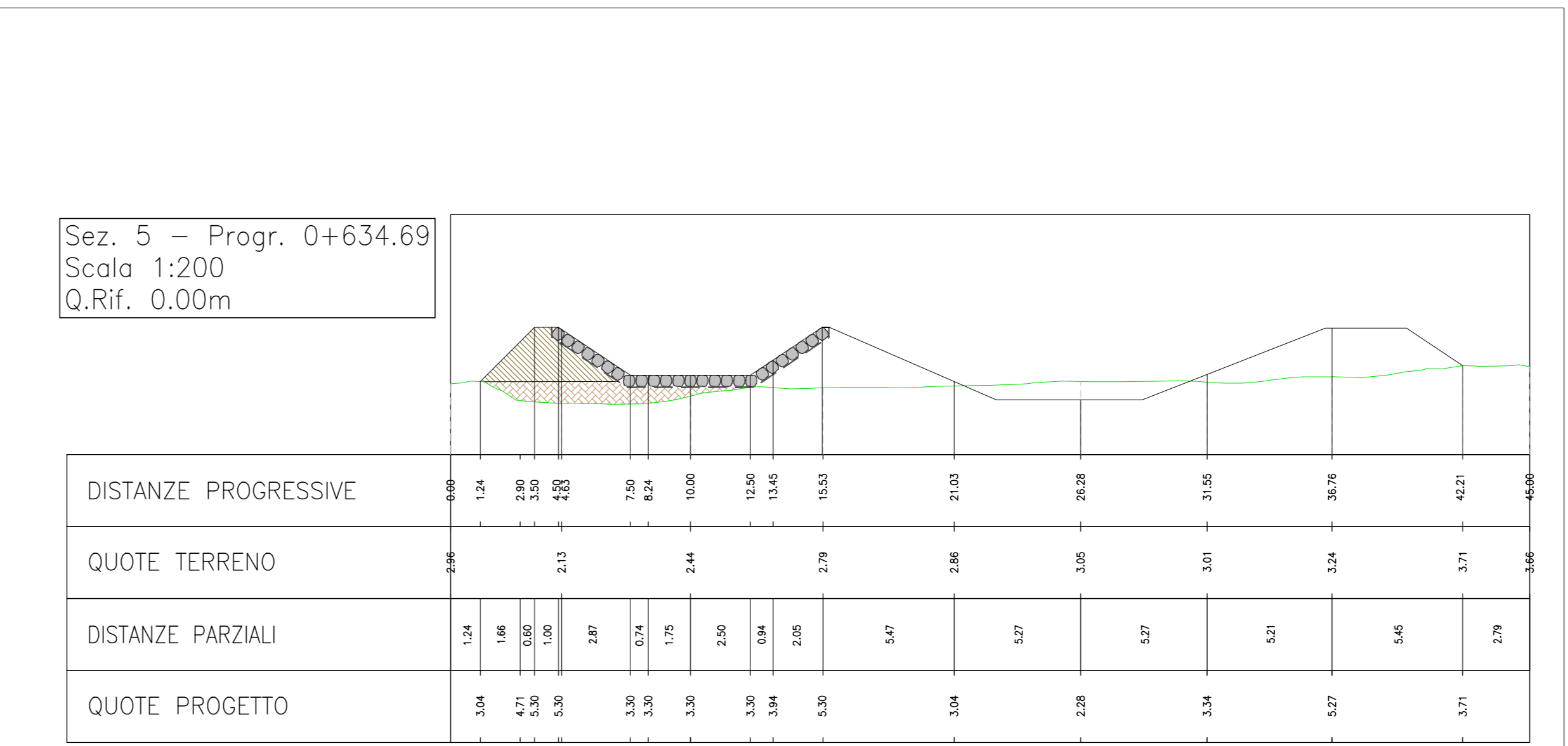
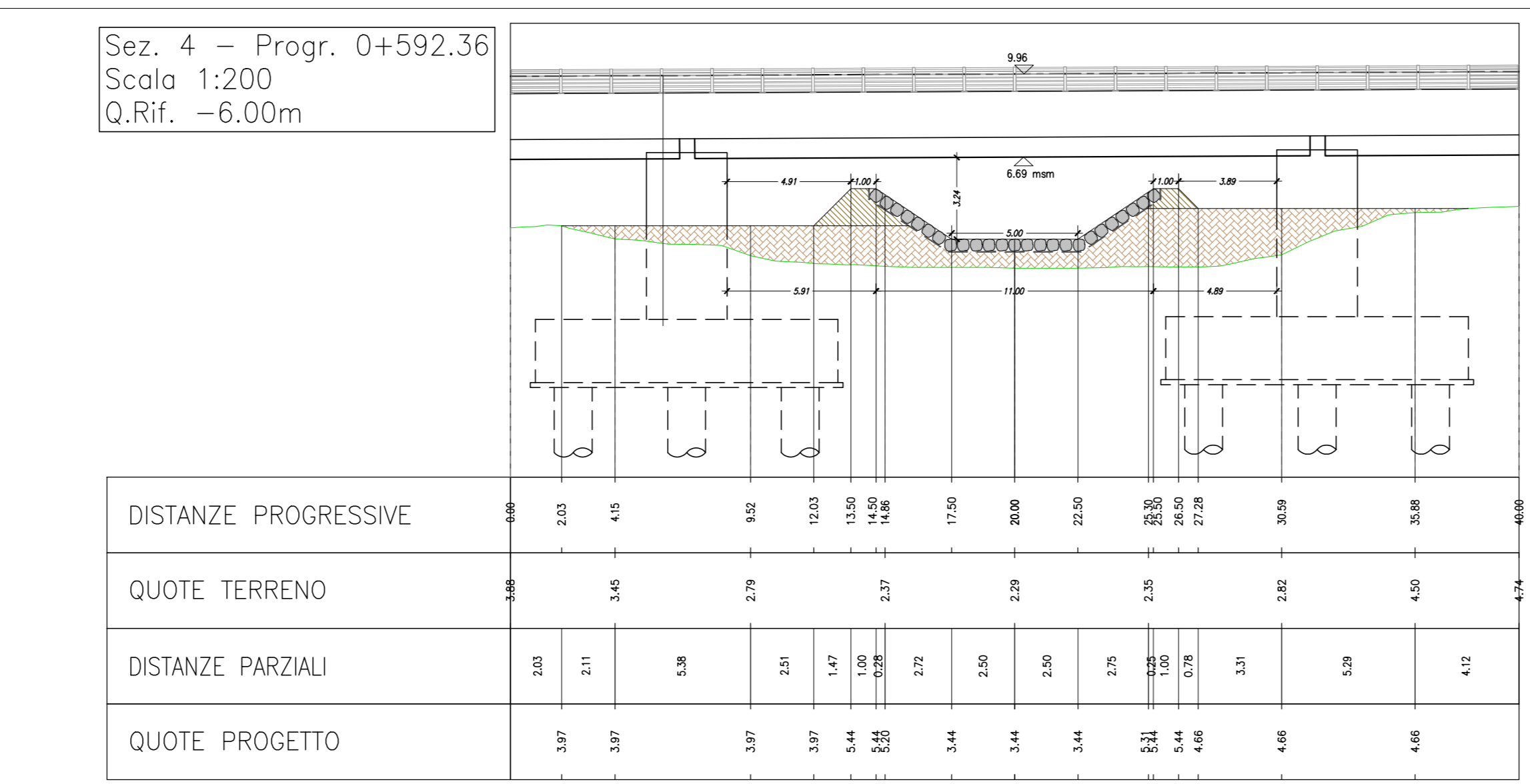
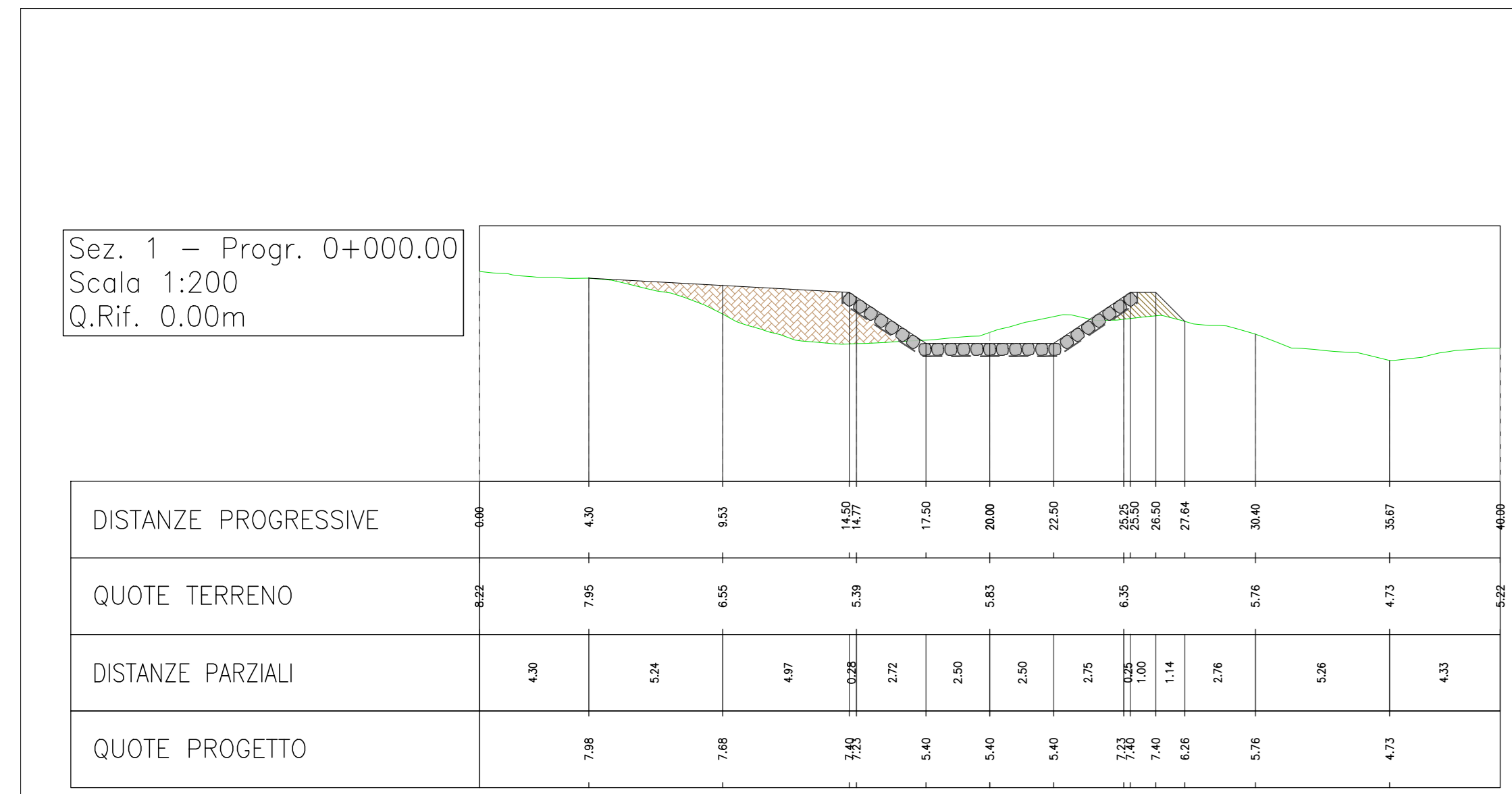
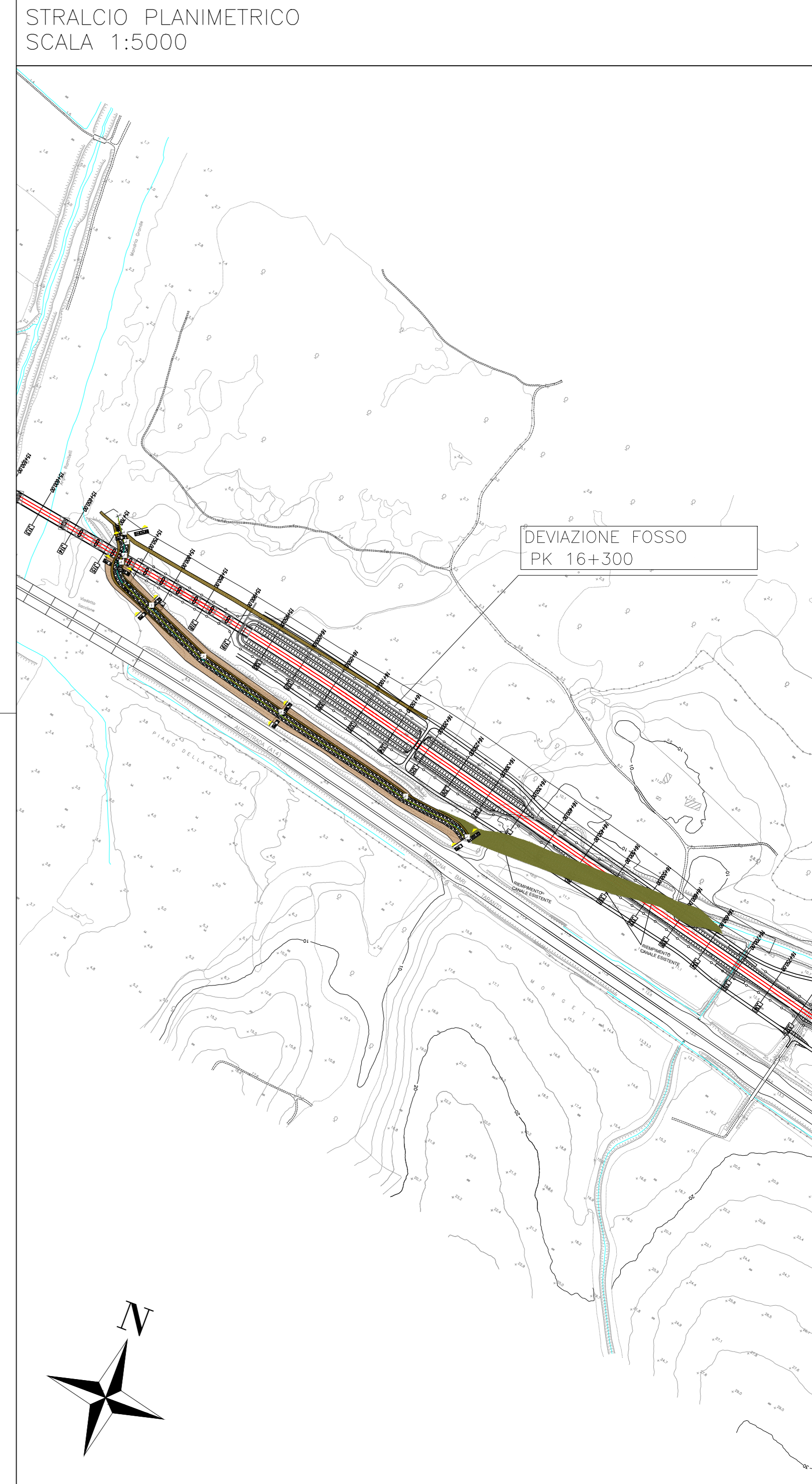

La quota di scorrimento +5.40 mslm (sez. n. 1) è stata desunta da rilievo celerimetrico dell' A16.

Le sezioni trasversali sono state estratte da rilievo lidar 1x1 fornito dal Ministero dell'Ambiente e della tutela del territorio.

COMMITTENTE: **RFI** RETE FERROVIARIA ITALIANA - GRUPPO FERROVIE DELLO STATO ITALIANE - DIREZIONE INVESTIMENTI - DIREZIONE PROGRAMMI INVESTIMENTI - DIRETTRICE SUD - PROGETTO ADRIATICA

DIREZIONE LAVORI: **ITALFERR** GRUPPO FERROVIE DELLO STATO ITALIANE

APPALTATORE: **AGOSTINI** (CENTRALIZZATA) - **ATLANTE**

PROGETTAZIONE: MANDATARIA **HUB** - MANDATARI **HYP** pro

PROGETTO ESECUTIVO

LINEA PESCARA - BARI
RADDOPPIO DELLA TRATTA FERROVIARIA TERMOLI - LESINA
LOTTO 2 e 3: RADDOPPIO TERMOLI - RIPALTA

IDRAULICA
Pianta, prospetto, sezioni e particolari deviazione fosso pk 15+725

SCALA: VARIE

| COMMESSA | LOTTO | FASE | ENTE | TIPO DOC. | OPERADISCIPLINA | PROGR. | REV. |
|----------|-------|------|------|-----------|-----------------|--------|------|
| LI0B | 02 | E | PZ | PZ | ID0002 | 038 | C |

| Rev. | Descrizione | Redatto | Data | Verificato | Data | Approvato | Data | Autore/Approvato |
|------|----------------------------|------------|------------|---------------|------------|------------|------------|------------------|
| A | Emissione Definitiva | C. Colonna | 04/09/2022 | O. Caracciolo | 04/09/2022 | V. Sestini | 04/09/2022 | |
| B | Revisione a seguito di RUV | C. Colonna | 04/09/2022 | O. Caracciolo | 04/09/2022 | V. Sestini | 04/09/2022 | |
| C | Revisione a seguito di RUV | C. Colonna | 04/09/2022 | O. Caracciolo | 04/09/2022 | V. Sestini | 04/09/2022 | |

File: LI0B02EZZP0100002038B.DWG n. Elab.: