

**TABELLA PROTEZIONE RILEVATI**

PK Inizio	Piano del Ferro (m) (PK Inizio)	PK Fine	Piano del Ferro (m) (PK Fine)	Trasante Max (m) (PK Medio)	Altezza Protezione (m)	note
2+750	13,52	2+783,90	13,31	0,35	1,35	Lato monte
2+783,90	12,31	2+800	12,25	2,3	1,2	Lato monte
2+800	12,75	2+835	12,2	1,1	4,1	Lato monte
2+835	12,2	3+087,5	11,5	4,05	5,05	Lato valle
2+950	12,02	3+100	10,71	0,5	1,5	Lato valle
3+150	10,71	3+200	10,84	1	2	Lato valle
3+250	10,84	3+307,5	11,5	3,3	4,3	Lato valle

**TORRENTE SACCIONE**

PK Inizio	Piano del Ferro (m) (PK Inizio)	PK Fine	Piano del Ferro (m) (PK Fine)	Trasante Max (m) (PK Medio)	Altezza Protezione (m)	note
10+720	6,1	11+600	5,31	0,8	1,6	Lato valle
11+600	5,47	12+400	5,83	0,8	1,8	Da ambo i lati
12+950	6,83	13+250	8,35	0,4	1,4	Lato valle
13+250	8,35	13+400	12,09	0,9	1,9	Lato monte
13+400	12,09	14+000	8,58	1	2,5	Da ambo i lati
14+000	8,58	15+100	10,53	1,5	2,5	Da ambo i lati
15+925	5,94	16+175	11,92	1,5	2,5	Da ambo i lati

**Tabelle di punti**

Punto #	Nord	Est	Punto #	Nord	Est	Punto #	Nord	Est
1	601762126	233003484	21	630607020	203354825	33	630424003	190064626
2	622273644	2297878474	22	628151681	202875846	34	632234115	192064689
3	603197539	2271919705	23	629295678	202397956	35	632921725	192464709
4	60371764	223552989	24	628467308	201822169	36	632921725	192464709
5	604787388	218383073	25	628604243	201301544	37	633014884	191923350
6	604938716	217161691	26	629215249	199178814	38	633114884	191923350
7	625112872	216151687	27	628083490	124802214	39	633003593	190761194
8	625280774	214181687	28	628422019	124142713	40	633859138	190312191
9	625447600	214032976	29	628081488	123184688	41	634751075	189811883
10	625605060	213211600	30	628843371	122075630	42	634413039	189032023
11	625822753	211803083	31	628068796	121649158	43	634751075	189811883
12	626218734	210071517	32	628100367	121221221	44	633003593	189073010
13	626533824	208553098				45	630264501	188163038
14	626880720	206912188						
15	626947271	206891218						
16	626714071	207825625						
17	626781817	207684070						
18	626893746	207058137						
19	62712065	206181134						
20	62784058	203814937						

**LEGENDA**  
 PROTEZIONE CON MATERASSI DI TIPO 'RENO'

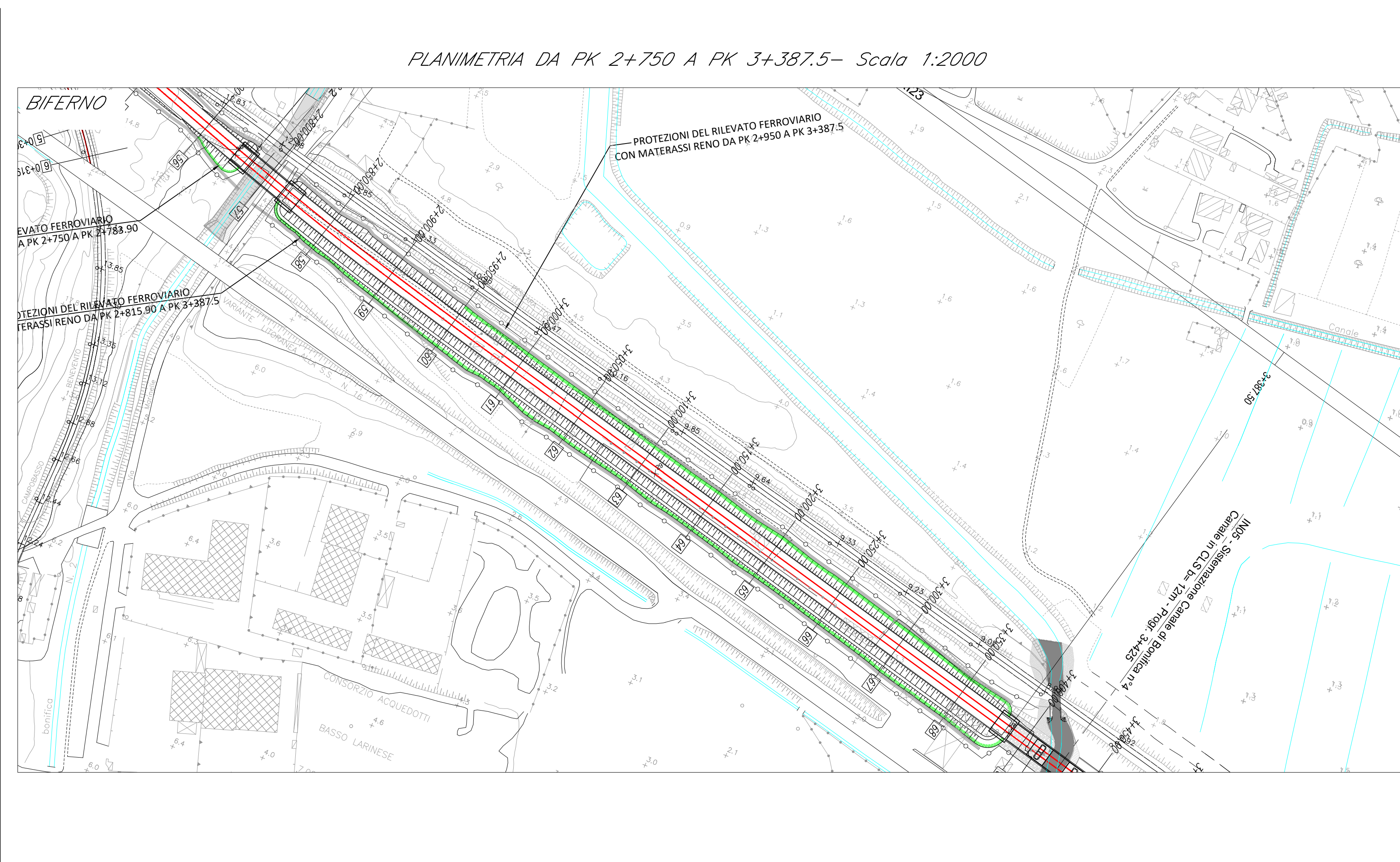
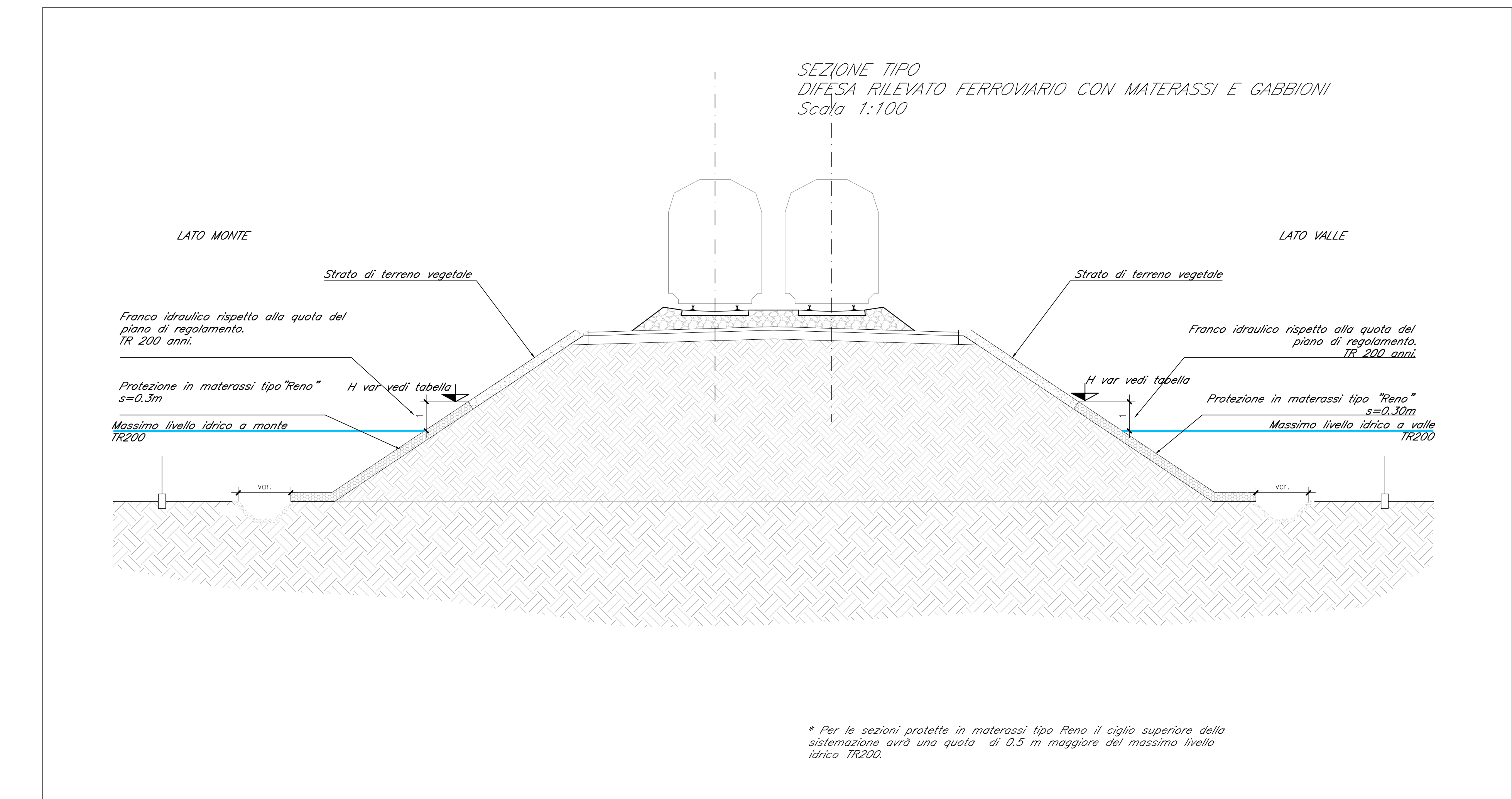

**COMMITTENTE:** RFI - INFRASTRUTTURE FERROVIARIE ITALIANE

**DIREZIONE LAVORI:** ATLANTE

**APPALTATORE:** AGOSTINO

**PROGETTAZIONE:** HUB

**PROGETTO ESECUTIVO:** LINEA PESCARA - BARI RADDOPPIO DELLA TRATTA FERROVIARIA TERMOLI - LESINA LOTTO 2 e 3: RADDOPPIO TERMOLI - RIPALTA

**IDRAULICA:** Tipologica opere di pr protezione dei rilevati 1/2

**APPROVAZIONE:** [Stampa]

**SCALA:** VARIE

**COMMESSA:** LI08/02/E ZZE BZ ID0002 008 D

Rev.	Descrizione	Redatto	Data	Verificato	Data	Approvato	Data	Autorizzato	Data
A	Revisione finale	C. Geronzi	04/2023	O. Geronzi	04/2023	V. Sestini	04/2023		
B	Revisione e spoglio di RV	C. Geronzi	04/2023	O. Geronzi	04/2023	V. Sestini	04/2023		
C	Revisione e spoglio di RV	C. Geronzi	04/2023	O. Geronzi	04/2023	V. Sestini	04/2023		
D	Revisione e spoglio di RV	C. Geronzi	04/2023	O. Geronzi	04/2023	V. Sestini	04/2023		

File: LI08/02/EZZEID0002008D.DWG (n. Etab.)