

PLANIMETRIA DI DETTAGLIO – SCALA 1:50

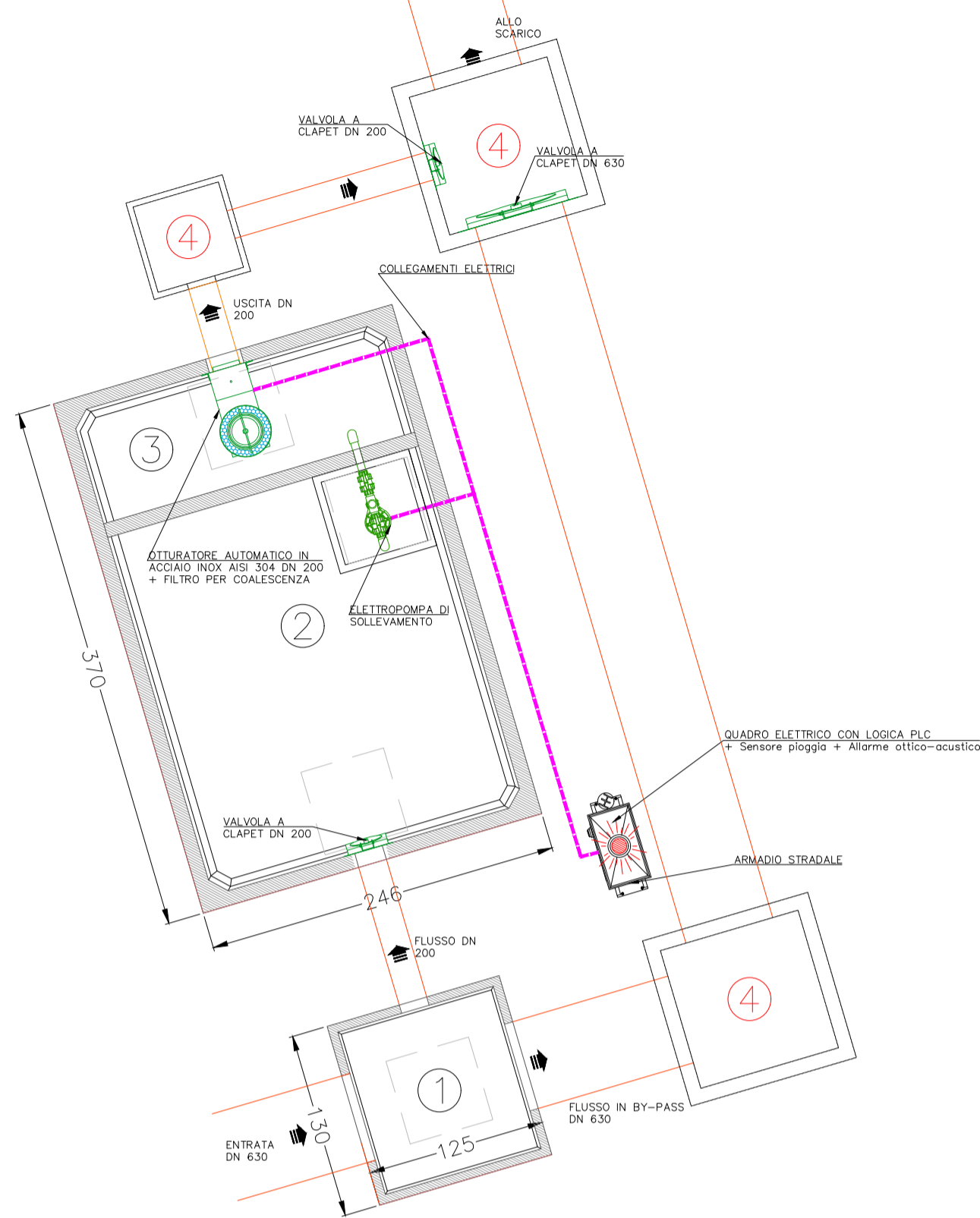

SEZIONE A-A' – SCALA 1:20

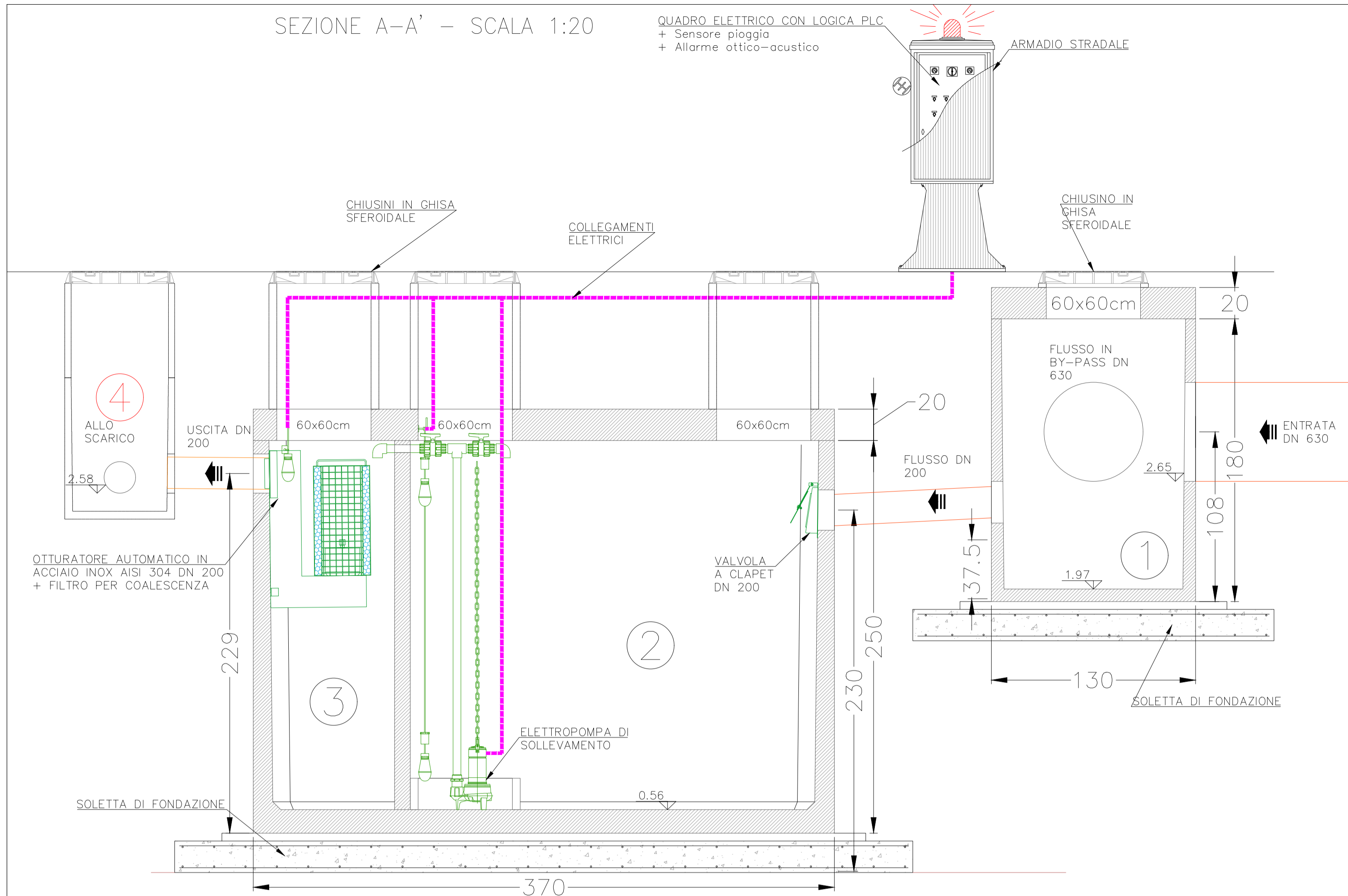

KEYMAP

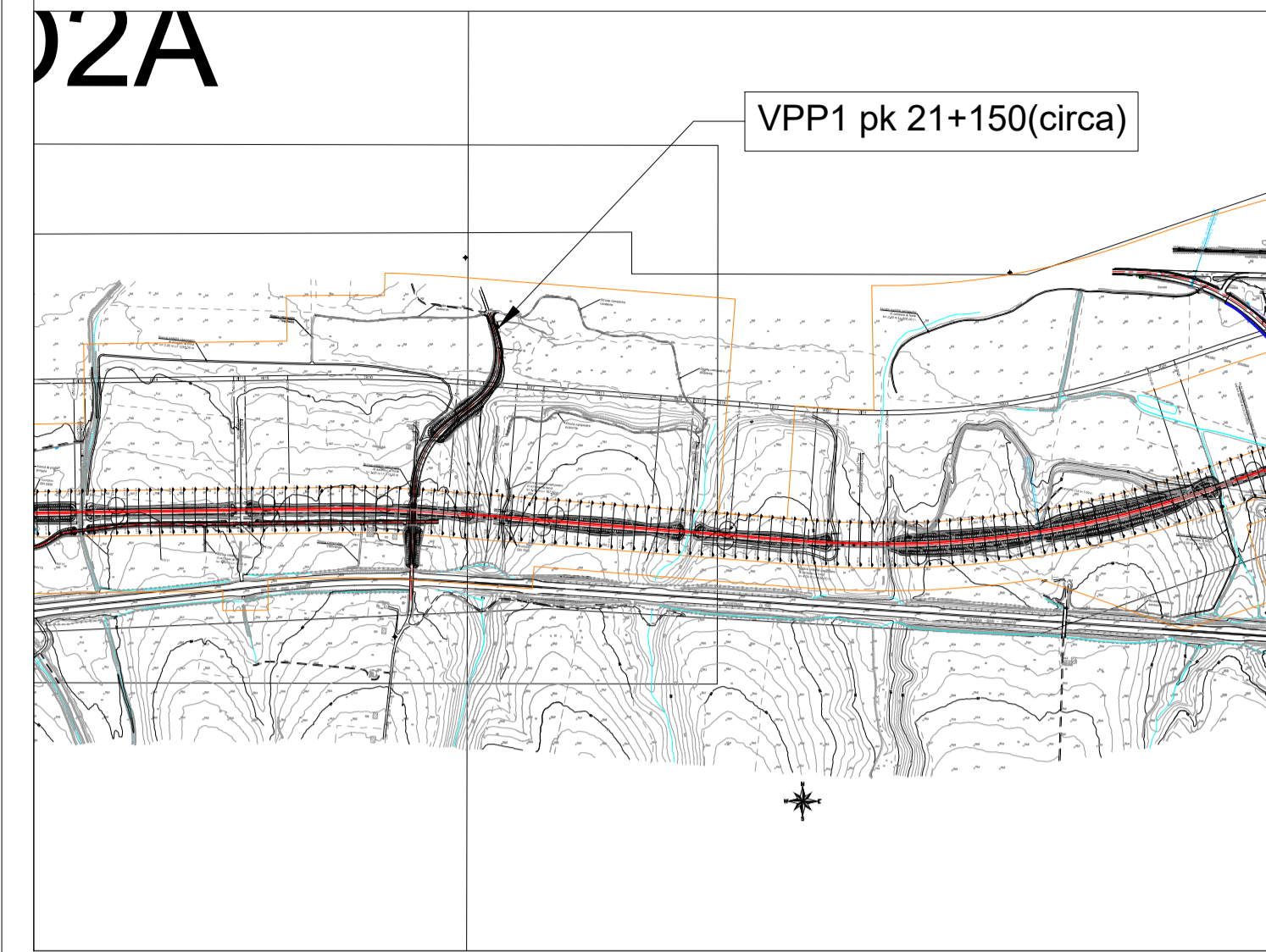

VOLUMI

SCAVO	RINTERRO
378.81 m ³	284.10 m ³

DETTAGLIO SCARICO SU FOSSO DI GUARDIA SEZIONE E PROSPETTO

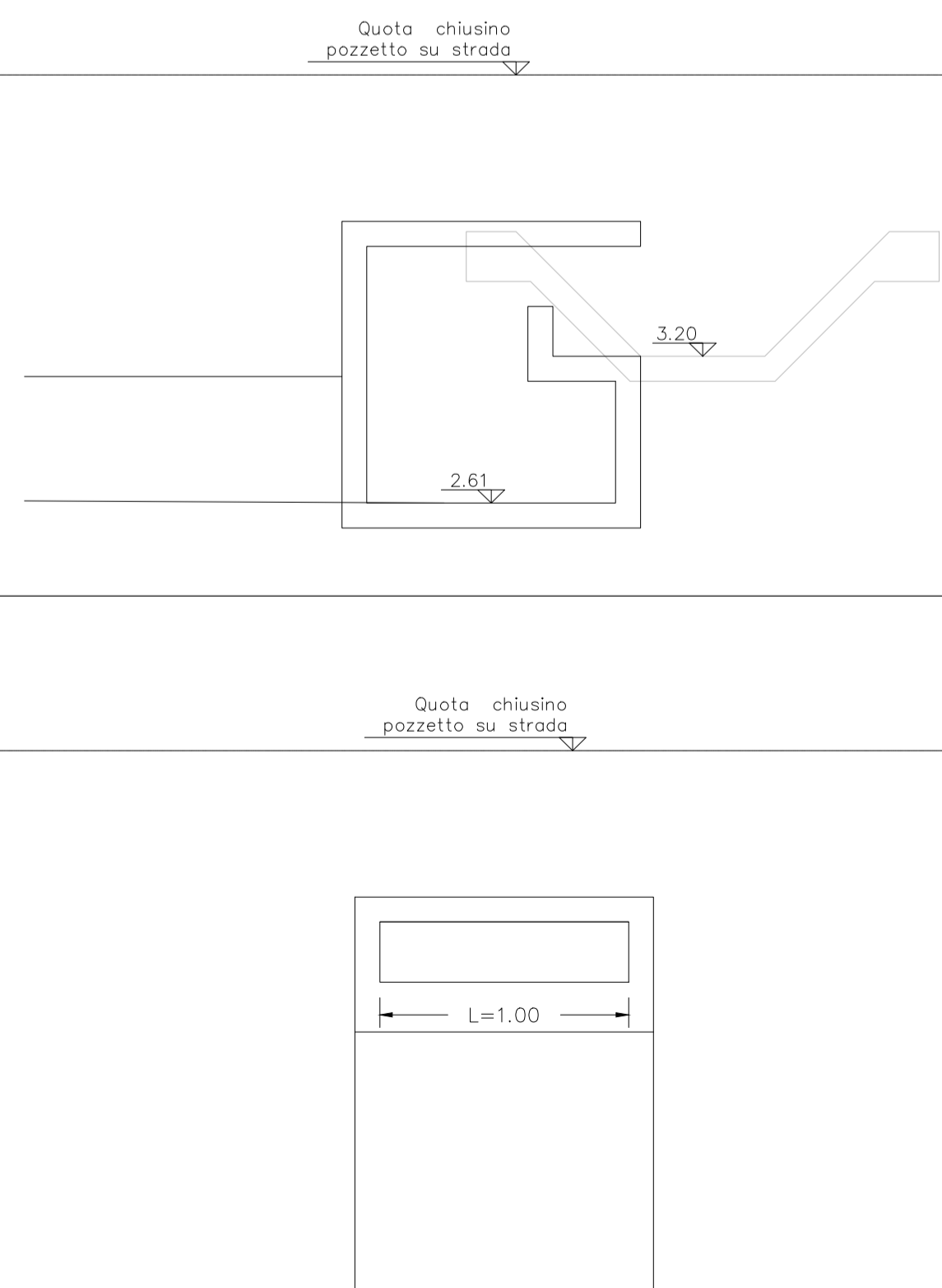

INQUADRAMENTO – SCALA 1:500

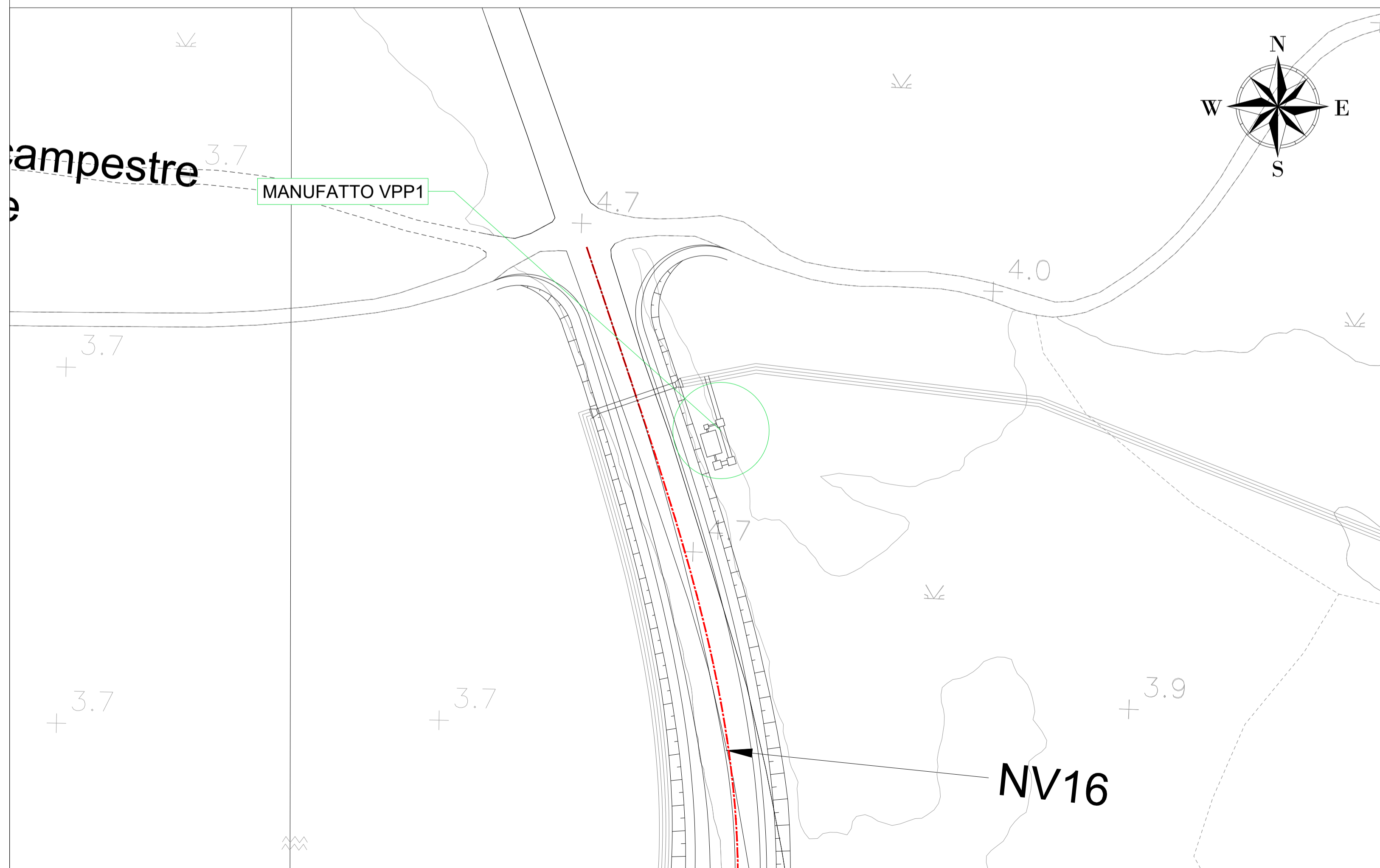

COMMITTENTE:
RFI
RETE FERROVIARIA ITALIANA
GRUPPO FERROVIE DELLO STATO ITALIANE
DIREZIONE INVESTIMENTI
DIREZIONE PROGRAMMI INVESTIMENTI
DIRETTRICE SUD - PROGETTO ADRIATICA

DIREZIONE LAVORI:
ITALFERR
GRUPPO FERROVIE DELLO STATO ITALIANE

APPALTATORE:
AD AGOSTINO
COSTRUZIONI GENERALI
MANDATARIA
ATLANTE
MANDANTI

PROGETTAZIONE:
MANDATARIA **HUB** MANDANTI **HYpro**

PROGETTO ESECUTIVO
LINEA PESCARA - BARI
RADDOPPIO DELLA TRATTA FERROVIARIA TERMOLI - LESINA
LOTTO 2 e 3: RADDOPPIO TERMOLI - RIPALTA

IDRAULICA
Vasca di prima pioggia VPP1 - NV16

APPALTATORE A.A. AGOSTINO COSTRUZIONI GENERALI S.R.L. Via S. Giuseppe 10/11 01012 - PESCERA	PROGETTAZIONE DIRETTORE TECNICO ING. FRANCESCO RIBI Via S. Giuseppe 10/11 01012 - PESCERA	SCALA: Varie
--	---	-----------------

COMMESSA LOTTO FASE ENTE TIPO DOC OPERA/DISCIPLINA PROGR. REV.

LI0B 02 E ZZ BZ ID0002 015 C

Revis.	Descrizione	Redatto	Data	Verificato	Data	Approvato	Data	Autorizzato	Data
A	Emissione Esecutiva	C. Colfone	Apr 2023	O. Canuso	Apr 2023	V. Secchi	Apr 2023		
B	Revisione a seguito di RDV	C. Colfone	Giugno 2023	O. Canuso	Giugno 2023	V. Secchi	Giugno 2023		
C	Revisione a seguito di RDV	C. Colfone	Ottobre 2023	O. Canuso	Ottobre 2023	V. Secchi	Ottobre 2023		