AS09
AREA STOCCAGGIO CON AREA PARI A 7500 mq

PLANIMETRIA AREA STOCCAGGIO
Scala 1:200

UTILIZZO DELL'AREA

L'area di stoccaggio verrà impiegata per lo stoccaggio dei materiali da costruzione per la realizzazione dei viadotti V12, V13, V14 e per le trincee TR32 e TR11.

Preliminarmente tale area darà supporto anche alle attività connesse alle demolizione dei manufatti esistenti riconducibili alle attività propedeutiche. Pertanto tale area sarà resa immediatamente operativa.

PREPARAZIONE ALL'AREA DI CANTIERE
FASE 1: rimozione della vegetazione ;
FASE 2: scotico, livellamento e realizzazione di un sottofondo in misto stabilizzato;
FASE 3: installazione della recinzione ;
FASE 4: approntamento del cantiere e realizzazione degli impianti di cantiere.

ALLESTIMENTI DI CANTIERE	
quantità allestimento	tipo di allestimento
2	prefabbricato modulare ad uso Spogliatoio e Wc
2	Magazzino
1	Pesa
3	stalli auto
3	stalli mezzi d'opera

APPROVVIGIONAMENTO ENERGETICO/IDRICO
la fornitura di energia elettrica del cantiere avviene mediante gruppo elettrogeno da 20kW
l'alimentazione idrica dei baracamenti avviene mediante una vasca di riserva idrica di 2.000 lt

IMPIANTI DI CANTIERE
Impianto idrico sanitario
impianto di smaltimento acque
Impianto elettrico
Impianto illuminazione
Impianto di terra

LEGENDA

MODULI PREFABBRICATI		AREE ED ELEMENTI INTERN AL CANTIERE		VIABILITÀ	
Simbolo	Descrizione	Simbolo	Descrizione	Simbolo	Descrizione
01	Prefabbricato punto di consegna MT	12	Tensostruttura		Percorso viabilità mista
02	Prefabbricato Cabina di trasformazione MT/BT	13	Area deposito carburanti		Percorso viabilità pesante
03	Prefabbricato Guardiana	14	Impianto di betonaggio		Percorso viabilità leggera
04	Magazzino	15	Impianto lavaruote		
05	Prefabbricato Spogliatoi e wc	16	Vasca di recupero acque		
06	Prefabbricato ufficina	17	Vasca di etrocaggio acque		
07	Dormitori	18	Impianto vagliatura/frantumazione mobile		
08	Mensa	19	Vasca di sedimentazione		
09	Uffici	20	Assemblaggio armature e casseri		
10	Blocco per sistema di recupero delle acque durante lo scavo in galleria	21	Isola ecologica		
11	Infermeria		Zona stoccaggio terre		
			Recinzione Tipo A		
			Recinzione Tipo B		
			Recinzione Tipo C		
			Pannello cieco da recinzione		

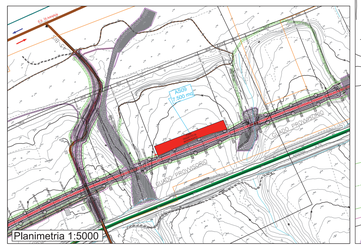

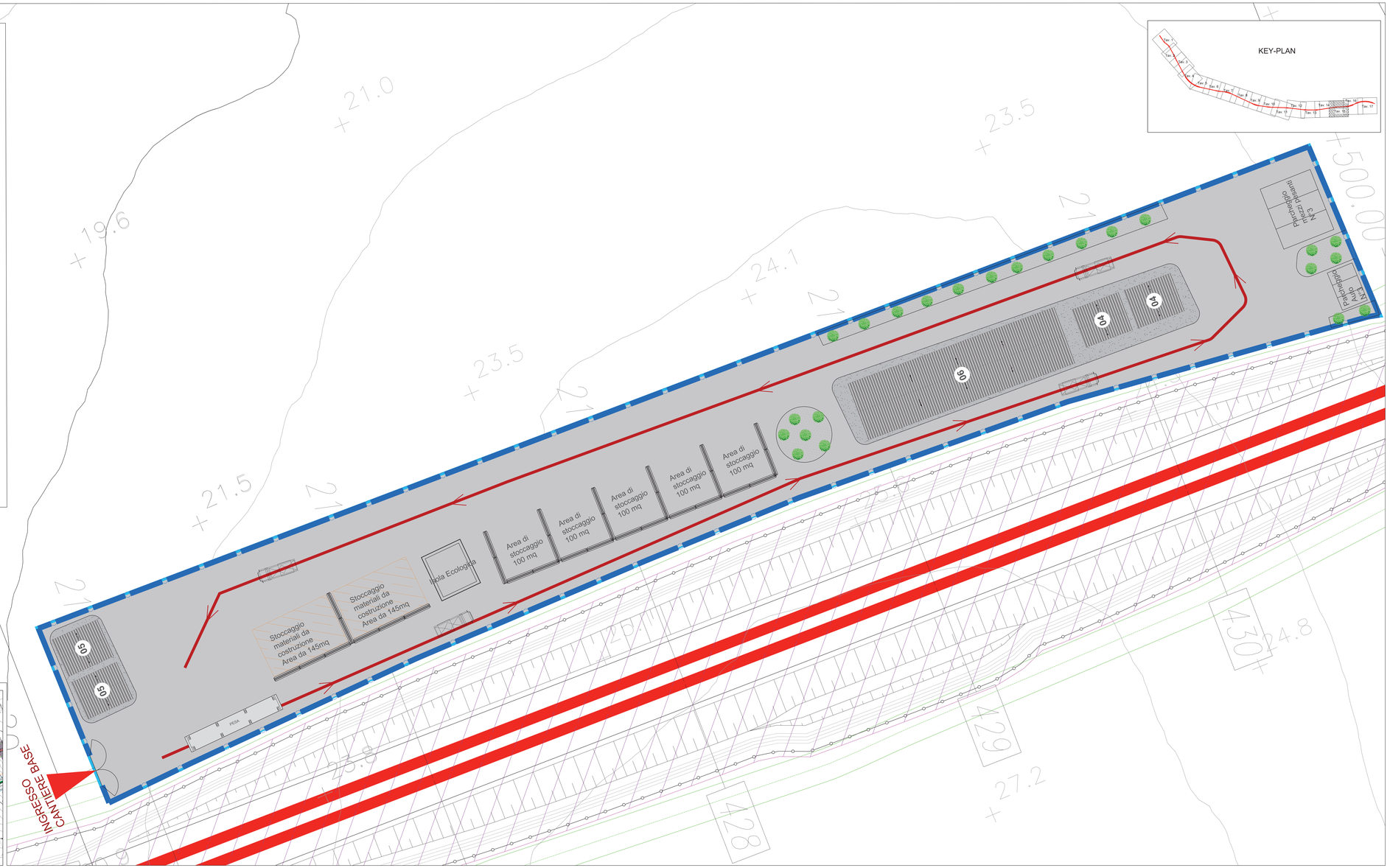

LEGENDA

CANTIERI		VIABILITÀ	
Simbolo	Descrizione	Simbolo	Descrizione
	CB – CANTIERE BASE		LINEA FERROVIARIA DI PROGETTO
	CO – CANTIERE OPERATIVO		LINEA FERROVIARIA ESISTENTE
	CA – CANTIERE DI ARMAMENTO		AUTOSTRADA A14
	AT – AREA TECNICA		VIABILITÀ PRINCIPALE
	AS – AREA STOCCAGGIO		VIABILITÀ SECONDARIA
	AL – AREA DI LAVORO		VIABILITÀ DA ADEGUARE
	ASD – AREA DISMISSIONE		PISTA DI CANTIERE
	DT – DEPOSITO TEMPORANEO		LINEA FERROVIARIA DI PROGETTO A CURA DI ALTRO APPALTO
	AREA DI CANTIERE A CURA DI ALTRO APPALTO		PROSPETTIVA FOTOGRAFICA
	ACCESSO AI CANTIERI		VARCO DI ACCESSO
			SENSI DI MARCIA

TABELLA DEI CANTIERI

Codice	Descrizione	Comune	Superficie
CB01	CANTIERE BASE PER LAVORI DA PAZIO INTERVENTO A FINE VARIANTE	CAMPOMARINO (CB)	8.500 mq
CB02	CANTIERE BASE PER LAVORI DA FINE VARIANTE AL FINE INTERVENTO	CHIETI (CH)	20.000 mq
CO01	CANTIERE OPERATIVO	TERMOLI (CB)	11.000 mq
CO02	CANTIERE OPERATIVO	CAMPOMARINO (CB)	10.000 mq
CO03	CANTIERE OPERATIVO	LESINA (FG)	30.000 mq
AT02	AREA TECNICA	TERMOLI (CB)	3.000 mq
AT03	AREA TECNICA	TERMOLI (CB)	9.000 mq
AT04	AREA TECNICA	CAMPOMARINO (CB)	15.000 mq
AT05	AREA TECNICA	CAMPOMARINO (CB)	4.000 mq
AT06	AREA TECNICA	CAMPOMARINO (CB)	6.700 mq
AT07	AREA TECNICA	CAMPOMARINO (CB)	9.000 mq
AT08	AREA TECNICA	CAMPOMARINO (CB)	4.000 mq
AT09	AREA TECNICA	CAMPOMARINO (CB)	2.650 mq
AT10	AREA TECNICA	CAMPOMARINO (CB)	5.600 mq
AT11	AREA TECNICA	CAMPOMARINO (CB)	9.100 mq
AT12	AREA TECNICA	CAMPOMARINO (CB)	900 mq
AS01	AREA DI STOCCAGGIO	TERMOLI (CB)	3.900 mq
AS02	AREA DI STOCCAGGIO	TERMOLI (CB)	8.400 mq
AS03	AREA DI STOCCAGGIO	CAMPOMARINO (CB)	10.000 mq
AS04	AREA DI STOCCAGGIO	CAMPOMARINO (CB)	15.000 mq
AS05	AREA DI STOCCAGGIO	CAMPOMARINO (CB)	11.500 mq
AS06	AREA DI STOCCAGGIO	CAMPOMARINO (CB)	11.500 mq
AS07	AREA DI STOCCAGGIO	CAMPOMARINO (CB)	900 mq
AS08	AREA DI STOCCAGGIO	LESINA (FG)	5.000 mq
AS09	AREA DI STOCCAGGIO	CHIETI (CH)	7.500 mq
AS10	AREA DI STOCCAGGIO	SERRACAPRIOLA (FG)	10.000 mq
CA01	CANTIERE DI ARMAMENTO ALL'INTERNO DELLA STAZIONE FS DI TERMOLI	TERMOLI (CB)	13.000 mq
CA02	CANTIERE PER DISMISSIONE L.S. ALL'INTERNO DELLA STAZ.~ FS DI CAMPOMARINO	CAMPOMARINO (CB)	2.500 mq
CA03	CANTIERE DI ARMAMENTO DA ALESTIRE IN ADIACENZA AL SDIME IN PROGETTO	SERRACAPRIOLA (FG)	14.400 mq
ASD01	CANTIERE PER LA DISMISSIONE DELLA L.S. ADIACENTE ALLA FERMATA FS DI NUOVA ELITERIA CATTOLIMENTO, FUORI USO	CAMPOMARINO (CB)	5.000 mq
ASD02	CANTIERE PER DISMISSIONE L.S. ALL'INTERNO DELLA STAZ.~ FS DI CHIEUTI	CAMPOMARINO (CB)	3.300 mq
DT01	DEPOSITO TEMPORANEO	TERMOLI (CB)	21.500 mq
DT02	DEPOSITO TEMPORANEO	TERMOLI (CB)	14.500 mq
DT02bis	DEPOSITO TEPORANEO	TERMOLI (CB)	12.300 mq
DT03bis	DEPOSITO TEMPORANEO	CAMPOMARINO (CB)	30.000 mq
DT03	DEPOSITO TEMPORANEO	CAMPOMARINO (CB)	36.000 mq
DT04	DEPOSITO TEMPORANEO	CAMPOMARINO (CB)	28.800 mq
DT05	DEPOSITO TEMPORANEO	CAMPOMARINO (CB)	16.000 mq
DT06	DEPOSITO TEMPORANEO	CAMPOMARINO (CB)	20.000 mq
DT07	DEPOSITO TEMPORANEO	CHIEUTI (FG)	15.000 mq
DT08	DEPOSITO TEMPORANEO	SERRACAPRIOLA (FG)	21.000 mq

COMMITTENTE:

RFI RETE FERROVIARIA ITALIANA
GRUPPO FERROVIE DELLO STATO ITALIANE
DIREZIONE INVESTIMENTI
DIREZIONE PROGRAMMI INVESTIMENTI
DIRETTRICE SUD - PROGETTO ADRIATICA

DIREZIONE LAVORI:

ITALFERR GRUPPO FERROVIE DELLO STATO ITALIANE

APPALTATORE:

A.D. INGEGNERIA 100% SOCIETÀ DI INGEGNERIA
MANDATARIA

MANDANTI: ATLANTE

PROGETTAZIONE: MANDATARIA: HUB MANDANTI: HYpro

PROGETTO ESECUTIVO

LINEA PESCARA - BARI
RADDOPPIO DELLA TRATTA FERROVIARIA TERMOLI - LESINA
LOTTO 2 e 3: RADDOPPIO TERMOLI - RIPALTA

Planimetria di dettaglio area di cantiere AS09 - area di stoccaggio

APPALTATORE
A.D. INGEGNERIA 100% SOCIETÀ DI INGEGNERIA
Il Direttore Tecnico
(Ing. Gianguido Bellieni)

PROGETTAZIONE
Ordine degli Ingegneri della Provincia di Chieti
Dott. Ing. GIANGUIDO BELLIENI
n. 1000

Direttore Ingegneria Ed. Civili
ANCONA MASSIMO
Ordine degli Ingegneri della Provincia di Chieti
n. 1000

Responsabile Integrazione Prestazioni Specialistiche
Dott. Ing. Gianguido Bellieni

SCALA: 1 : 200

COMMESSA	LOTTO	FASE	ENTE	TIPO DOC.	OPERA/DISCIPLINA	PROGR.	REV.
L I 0 B	0 2	E	Z Z	P 9	C A 0 0 0 0	0 2 5	A

Revis.	Descrizione	Redatto	Data	Verificato	Data	Approvato	Data	Autorizzato Data
A	Prima emissione	S.Matarazzo	19/10/22	S.Ciancia	20/10/22	I.Fresta	21/10/22	

File: L0B02EZZPICA00001BA.DWG

n. Elab.: