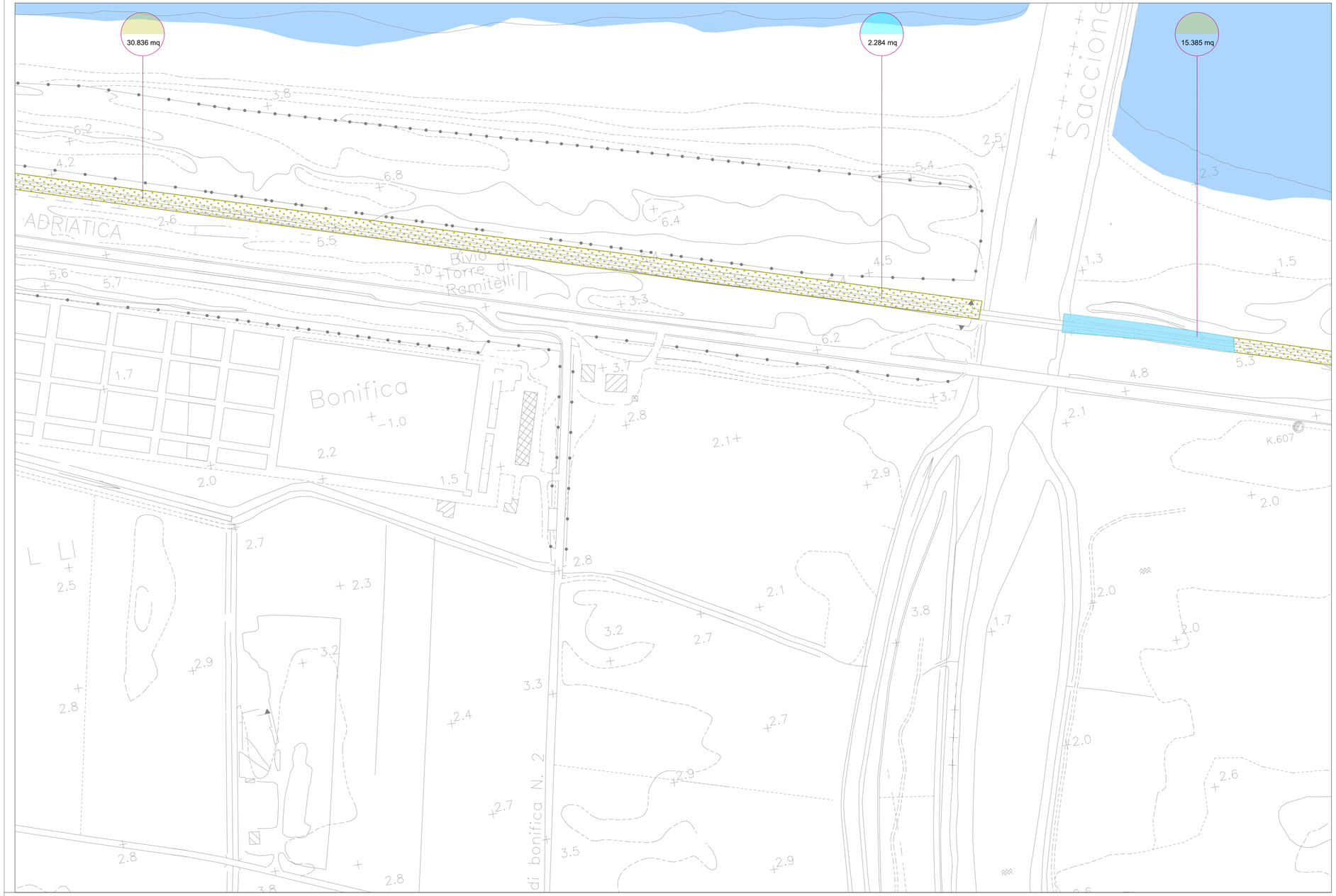

LEGENDA

Progetto

- Tratti allo scoperto
- Tratti in galleria
- Tratti in viadotto
- Confini Comunali
- Confini Regionali

COMMITTENTE:

RFI RETE FERROVIARIA ITALIANA
GRUPPO FERROVIE DELLO STATO ITALIANE
DIREZIONE INVESTIMENTI
DIREZIONE PROGRAMMI INVESTIMENTI
DIRETTRICE SUD - PROGETTO ADRIATICA

DIREZIONE LAVORI:

ITALFERR GRUPPO FERROVIE DELLO STATO ITALIANE

APPALTATORE:

D'AGOSTINO COSTRUZIONI GENERALI — MANDATARIA

ATLANTE — MANDANTI

PROGETTAZIONE:

MANDATARIA HUB ENGINEERING GROUP CONSORTILE S.C.R.L. — MANDANTI HYpro

PROGETTO ESECUTIVO

LINEA PESCARA - BARI
RADDOPPIO DELLA TRATTA FERROVIARIA TERMOLI - LESINA
LOTTO 2 e 3: RADDOPPIO TERMOLI - RIPALTA

Firmato digitalmente da:
FACCHINI MASSIMO
Firmato il 13/03/2024 17:35
Seriale Certificato: 1254467
Valido dal 11/03/2022 al 11/03/2025
InfoCamere Qualified Electronic Signature CA

OPERE A VERDE DI MITIGAZIONE E COMPENSAZIONE AMBIENTALE
Interventi di mitigazione e compensazione ambientale - Linea storica Tav. 2/5

APPALTATORE	PROGETTAZIONE	SCALA:
DIRETTORE TECNICO A.R.G. D'AGOSTINO COSTRUZIONI GENERALI S.r.l. D.Direttore Tecnico (Ing. Giangiulio Ialacci)	DIRETTORE DELLA PROGETTAZIONE Ing. M. Facchini	1:5000

COMMESSA	LOTTO	FASE	ENTE	TIPO DOC.	OPERA/DISCIPLINA	PROGR.	REV.
LI0B	02	E	ZZ	N5	IA0000	011	B

Revis.	Descrizione	Redatto	Data	Verificato	Data	Approvato	Data	Autorizzato Data
A	Emissione Esecutiva	E.Musacchio	Dicembre 2022	R.Ciardullo	Dicembre 2022	V.Secreti	Dicembre 2022	
B	Revisione	E.Musacchio	Luglio 2023	R.Ciardullo	Luglio 2023	M. Facchini Luglio 2023	Luglio 2023	

File: LI0B02EZZN5IA0000011B.DWG

n. Elab.:

MODULO I

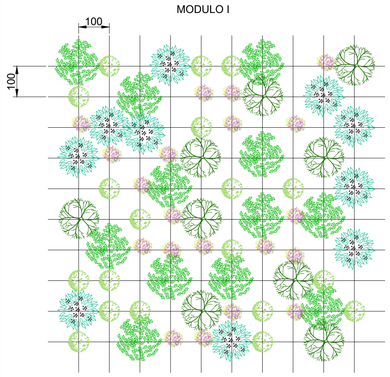

TIPOLOGIE di IMPIANTO			CARATTERISTICHE delle PIANTE		SPECIE UTILIZZATE				SESTO di IMPIANTO	
			Alberi	Arbusti	Arboree	Arbustive		Erbacee	Alberi	Arbusti
	Mod. F	Rafforzamento delle aree umide	-	h min - max 0.4 m - 0.8 m età min. 2 anni	-	• *Juncus effusus* • *Iris pseudacorus* • *Carex pendula*	• *Sambucus nigra* • *Euonymus europaeus*	• *Festuca rubra* • *Festuca pratensis* • *Festucavheterophylla* • *Lotus corniculatus* • *Poa pratensis*	• *Potentilla recta* • *Trifolium campestre* • *Trifolium pratense* • *Vicia cracca*	-	n°1 arbusto ogni mq
	Mod. I	Interventi su aree dunali della L.S.	-	h min - max 0.4 m - 0.8 m età min. 2 anni	-	• *Juniperus oxycedrus* • *Rhamnus alatermus*	• *Rosmarinus officinalis* • *Cistus solvilifolius*			-	n°1 arbusto ogni 1 mq
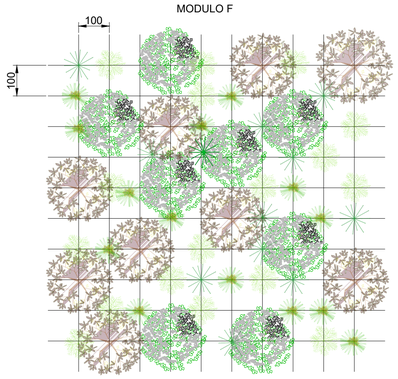
MODULO F