

PROFILO - SCALA 1:100

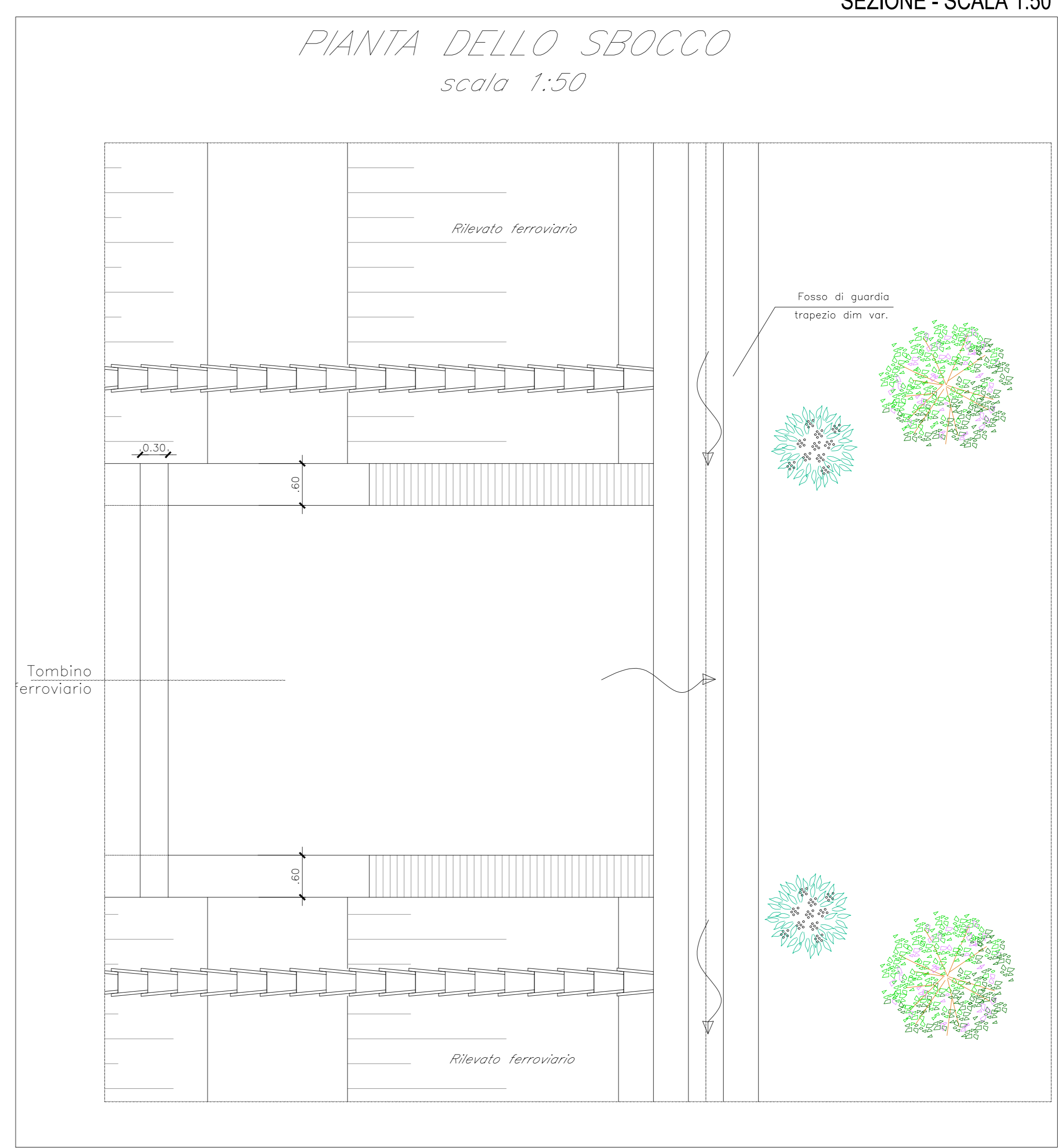

SEZIONE - SCALA 1:50

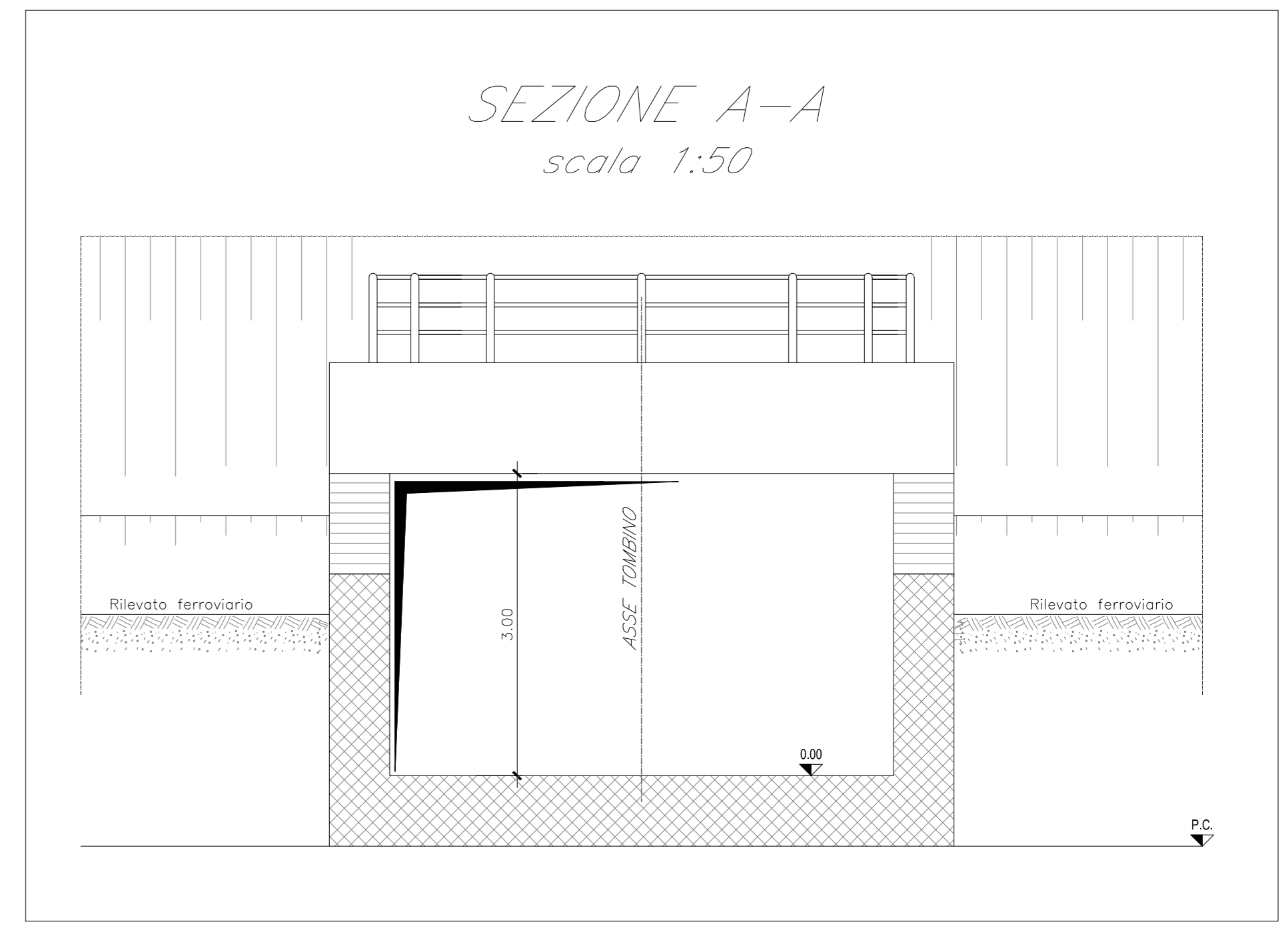

SEZIONE - SCALA 1:50

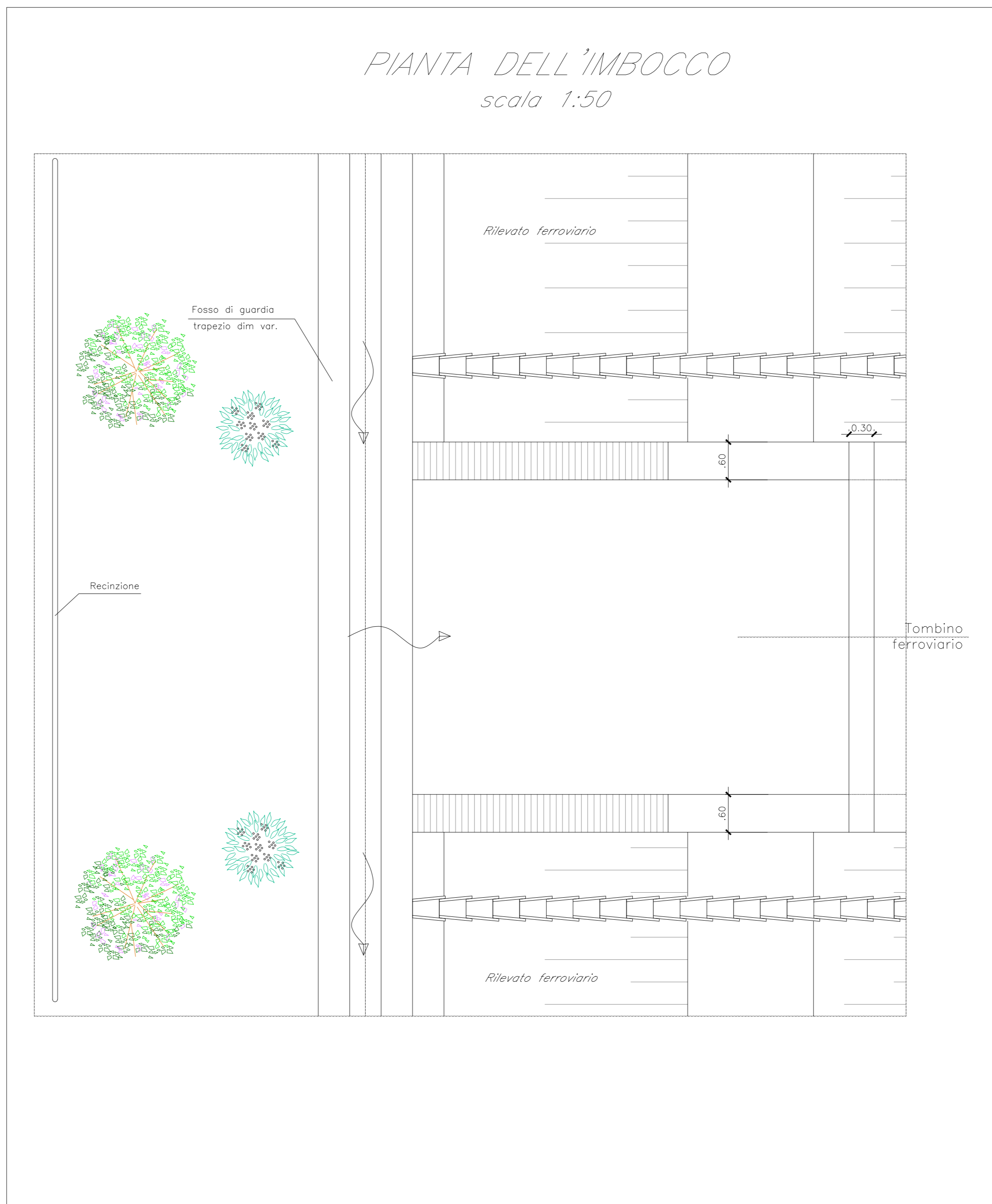
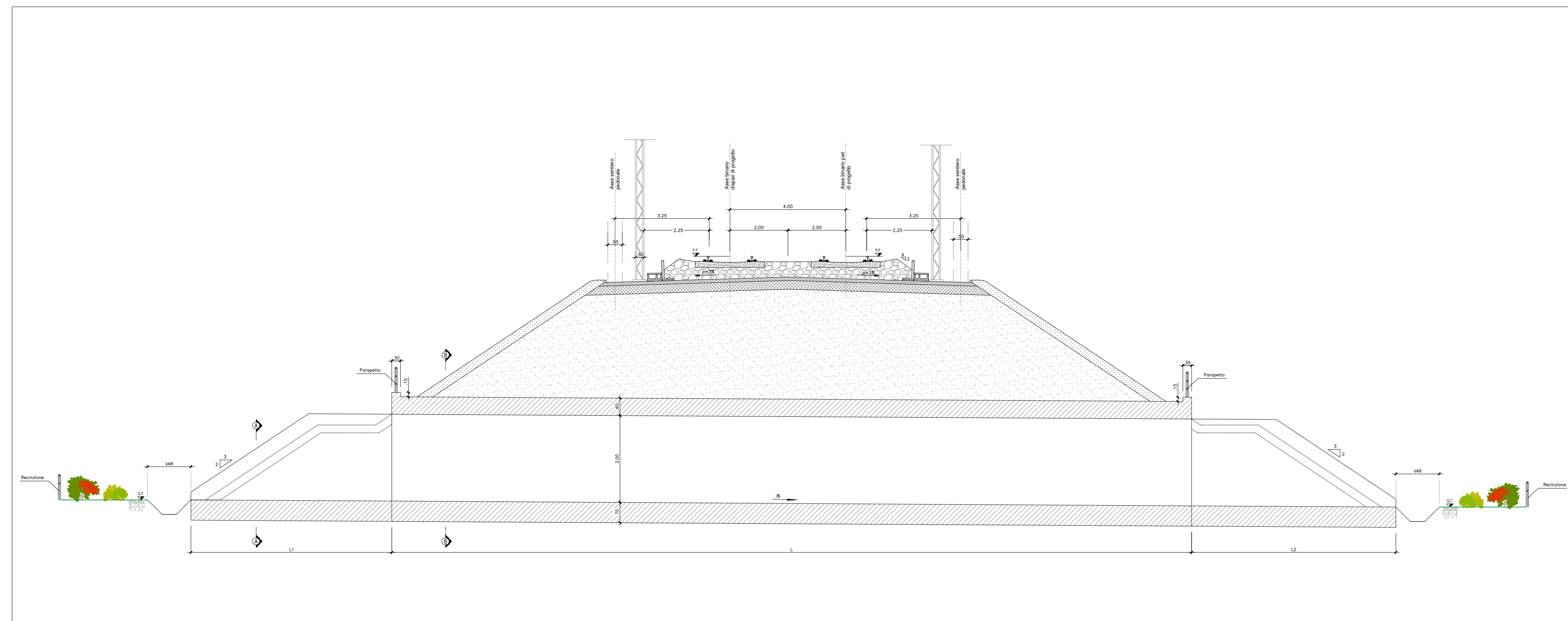

MODULO L INVITO AI SOTTOPASSI FAUNISTICI - SCALA 1:200

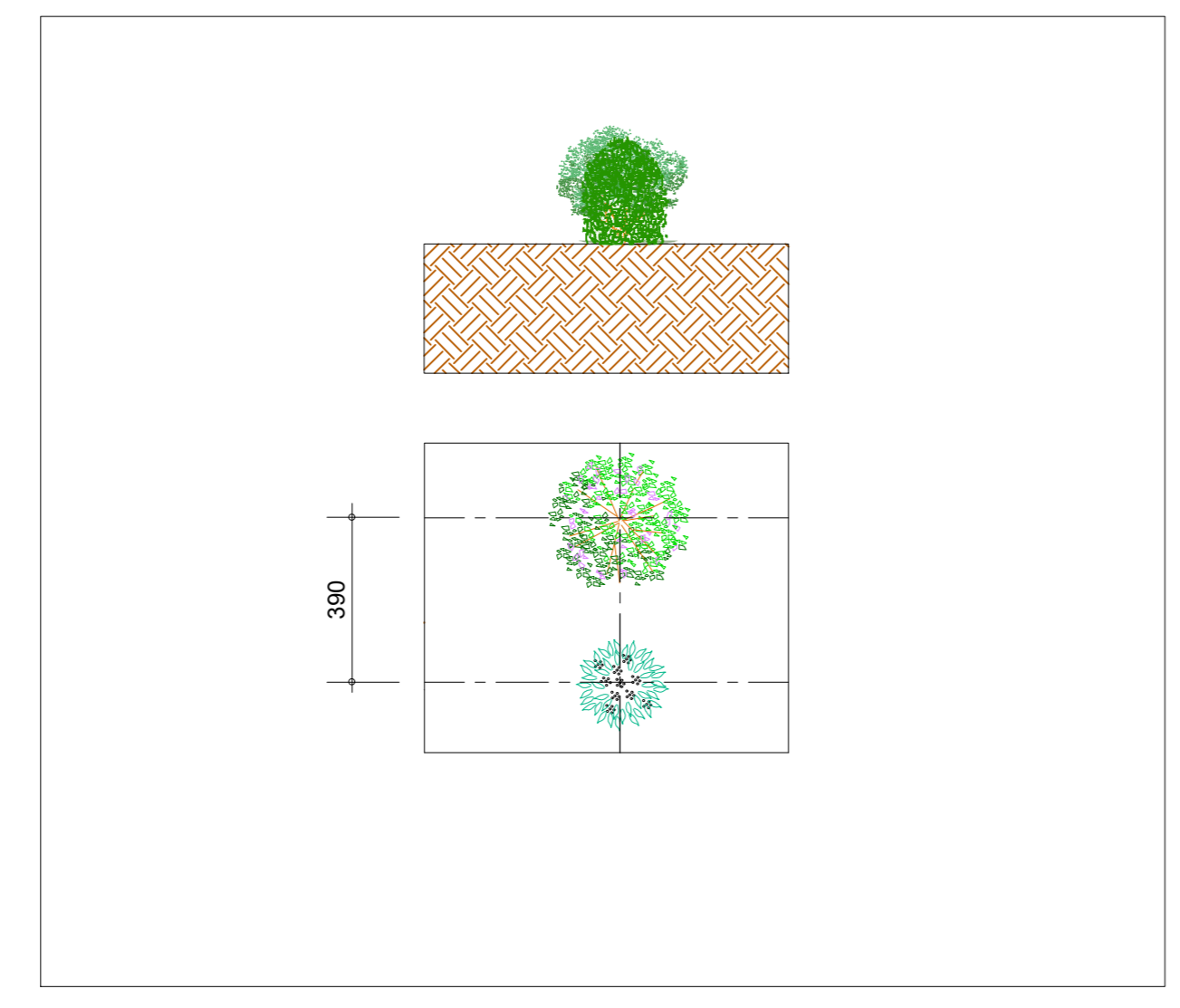

- SPECIE UTILIZZATE PER INVITO FAUNISTICO
- Juniperus oxycedrus*
 - Rhamnus alaternus*

COMMITTENTE: **RFI** RETE FERROVIARIA ITALIANA GRUPPO FERROVIE DELLO STATO ITALIANE DIREZIONE INVESTIMENTI DIREZIONE PROGRAMMI INVESTIMENTI DIRETTRICE SUD - PROGETTO ADRIATICA

DIREZIONE LAVORI: **ITALFERR** GRUPPO FERROVIE DELLO STATO ITALIANE

APPALTATORE: **AGOSTINO COSTRUZIONI ONERAC** MANDATARIA **ATLANTE** MANDANTI

PROGETTAZIONE: **HUB** MANDATARIA **HYpro** MANDANTI

PROGETTO ESECUTIVO

LINEA PESCARA - BARI
RADDOPPIO DELLA TRATTA FERROVIARIA TERMOLI - LESINA
LOTTO 2 e 3: RADDOPPIO TERMOLI - RIPALTA

Dettagli inviti passaggi faunistici Tav. 3 di 3 (N 58 - 59 - 60 - 61 - 62 - 63)

APPALTATORE	PROGETTAZIONE	SCALA:
DIRETTORE TECNICO Ing. G. Basso	DIRETTORE DELLA PROGETTAZIONE Ing. W. Fucini	Varie

COMMESSA LOTTO FASE ENTE TIPO DOC. OPERA DISCIPLINA PROG. REV.

LI0B 02 E ZZ PZ IA0000 003 C

Revis.	Descrizione	Redatto	Data	Verificato	Data	Approvato	Data	Autorizzato Data
A	Prva Disalve	Mauro	02/09/2023	Clivio	02/09/2023	Sever	02/09/2023	
B	Revisione	Mauro	05/09/2023	Clivio	05/09/2023	Sever	05/09/2023	
C	Revisione	Mauro	08/09/2023	Clivio	08/09/2023	Sever	08/09/2023	

File: LI0B02ZZPZIA0000003C.DWG n. Elab.: 1