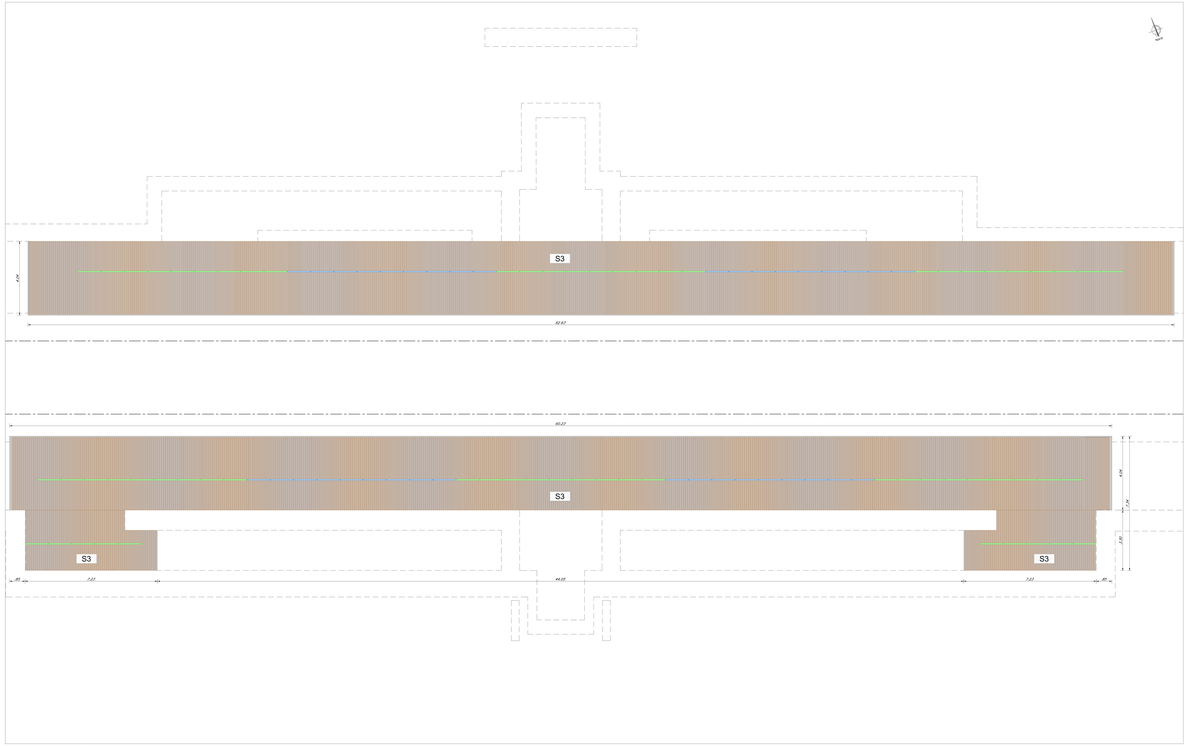

Pianta controsoffitto quota banchina - Scala 1:50

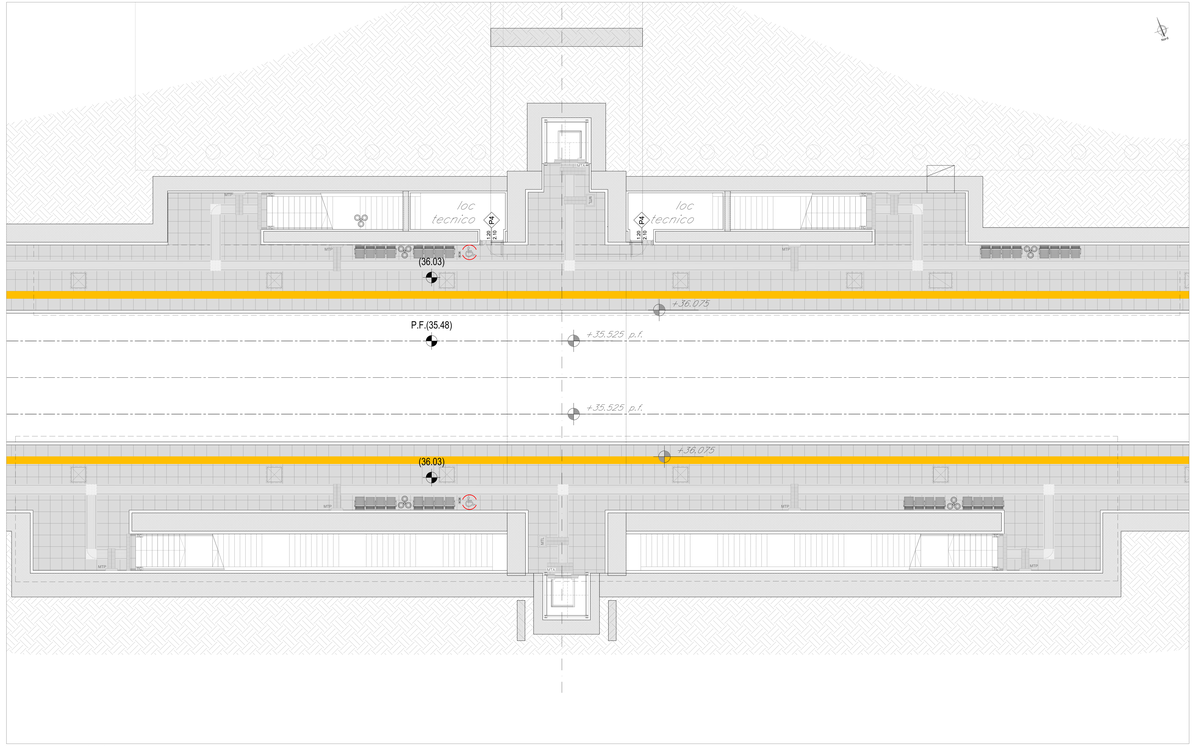

Planimetria quota banchina con finiture - Scala 1:50

LEGENDA	
SIMBOLO	DESCRIZIONE
S2	Controsoffitto in pannelli compositi di alg. Rolla 4 mm, confezionati in officina, montati su struttura portante in profilati di acciaio zincato tipo Alucobond, compresi le controstruttura per l'ancoraggio alla struttura portante, le lamiere di rinforzo, le guarnizioni, il bilanciamento ed ogni onere, compensando ad hoco l'elevo di 0,5 m. Quota intradossi/soffitto e pannelli basculanti come progettato.
S3	Controsoffitto piastrato in lastre di lana minerale con bordo a scomparsa, montate su struttura portante in profilati di acciaio zincato e verniciato ivi comprendendo la controstruttura metallica ancorata alla struttura portante, le lamiere di rinforzo, le guarnizioni, i bilanciamenti e i cordoni di sigillatura stagna parziale ad intreccio doppio e ogni onere, compensando ad hoco l'elevo di 0,5 m. Quota intradossi/soffitto orizzontale/piastrato tipo Rock.
	Pellicola stagna in LDD per installazione a galleria e a cielo aperto, compresi le saldature, le sovrapposizioni, le giunzioni, i dettagli antiafondamento, quale di protezione IP65, classe 4 (Tecnico SSS 0000 Rev.00 Specifica tecnica per pellicole stagne).
	Pellicola stagna in LDD per installazione a galleria e a cielo aperto, compresi le SSS 2000, colore a differenza di pellicola, le saldature, le sovrapposizioni, le giunzioni, i dettagli antiafondamento, quale di protezione IP65, classe 4 (Tecnico SSS 0000 Rev.00 Specifica tecnica per pellicole stagne). Quota Banchina ammorsata sia verso il controsoffitto che verso la parete.
	Apparecchio per illuminazione calpestabile, installazione a sospensione, 1xLED 18 W, 2000 lm, 4000 K, 70 W, classe di protezione IP65, classe II, Tecnico SSS0000 Rev.00 - Corpo illuminante calpestabile tipo Ecoscan.
	Apparecchio per illuminazione calpestabile, installazione a sospensione, 1xLED 18 W, 2000 lm, 4000 K, 70 W, classe di protezione IP65, classe II, Tecnico SSS0000 Rev.00 - Corpo illuminante calpestabile tipo Ecoscan, con sensore di presenza.
	Apparecchio decorativo per installazione ad incasso, dimensioni 220 x 880, grado di protezione IP44, Corpo illuminante decorativo tipo Ecoscan, in conformità alla Rev.00.
	Apparecchio decorativo per installazione ad incasso, dimensioni 220 x 880, grado di protezione IP44, Corpo illuminante decorativo tipo Ecoscan, in conformità alla Rev.00.

COMMITTENTE

RFI RETE FERROVIARIA ITALIANA
GRUPPO FERROVIE DELLO STATO ITALIANE
DIREZIONE INVESTIMENTI
UNITÀ TECNICA INVESTIMENTI
DIRETTORE RUP: PROGETTO INGEGNERIA

DIREZIONE LAVORI: ITALFERR GRUPPO FERROVIE DELLO STATO ITALIANE

APPALTATORE: ATI ACSTRA / CONSORZIO CIRO MENOTTI — SOCIETÀ ITALIANA PER CONDOTTE — ATLANTE — MANDANTI — MANDATARIA

PROGETTAZIONE: MANDATARIA HUB — MANDANTI STPRO

PROGETTO ESECUTIVO

LINEA PESCARA - BARI
RADDOPPIO DELLA TRATTA FERROVIARIA TERMOLI - LESINA
LOTTO 2 e 3: RADDOPPIO TERMOLI - RIPALTA

STAZIONI E FERMATE
PZO Fermata di Campomarino
Parete controsoffitto quota banchina

Il Consorzio Stabile Project Management
Dott. Ing. Mario Lupo
Ordine degli Ingegneri della Provincia di Chieti n. 1

PROGETTISTA INTEGRATORE
Dott. Ing. Mario Lupo
Ordine degli Ingegneri della Provincia di Chieti n. 1

SCALA: 1:50

COMMESSA	LOTTO	FASE	ENTE	TIPO DOC.	OPERA/DISCIPLINA	PROGR.	REV.
IJ0B	02	E	ZZ	PB	FV0100	005	B

Revisione	Descrizione	Redatto	Data	Verificato	Data	Approvato	Data	Autorizzato Data
A	Emissione esecutiva	A. Di Giacomo	gennaio 2019	A. D'Angelo	gennaio 2019	L. Di Giacomo	gennaio 2019	G. Fiorentino
B	Revisione a seguito di verifica esecutiva	A. Di Giacomo	ottobre 2019	A. D'Angelo	ottobre 2019	L. Di Giacomo	ottobre 2019	G. Fiorentino

File: IJ0B02EZZPBFV0100005.DWG

n. Elab.: