

COMMITTENTE:



DIREZIONE INVESTIMENTI
DIREZIONE PROGRAMMI INVESTIMENTI
DIRETTRICE SUD - PROGETTO ADRIATICA

DIREZIONE LAVORI:



APPALTATORE:

Mandataria



Mandanti



PROGETTAZIONE:

MANDATARIA



MANDANTI



PROGETTO ESECUTIVO

LINEA PESCARA - BARI
RADDOPPIO DELLA TRATTA FERROVIARIA TERMOLI - LESINA
LOTTI 2 e 3 - RADDOPPIO TERMOLI - RIPALTA

PC Frentani
Relazione di calcolo di dimensionamento elettrico

L'Appaltatore

Ing. Gianguido Babini

A.A.D'AGOSTINO COSTRUZIONI GENERALI S.r.l.

Il Direttore Tecnico

(Ing. Gianguido Babini)

I progettisti (il Direttore della progettazione)

Ing. Massimo Facchini

Data 18/12/2022

firma

Data 18/12/2022

firma

COMMESSA	LOTTO	FASE	ENTE	TIPO DOC	OPERA / DISCIPLINA	PROGR	REV	SCALA
L I O B	0 2	E	Z Z	C L	L F 0 3 0 0	0 0 3	C	/

Rev.	Descrizione	Redatto	Data	Verificato	Data	Approvato	Data	Autorizzato/Data
A	Emissione Esecutiva	Scognamiglio	Dicembre 2022	Cicero	Dicembre 2022	Sorbino	Dicembre 2022	
B	Aggiornamento per RDV	Scognamiglio	Febbraio 2023	Cicero	Febbraio 2023	Sorbino	Febbraio 2023	
C	Aggiornamento per RIV	Scognamiglio	Ottobre 2023	Cicero	Ottobre 2023	Sorbino	Ottobre 2023	

File: L10B.0.2.E.ZZ.CL.LF03.0.0.003.C.DOCX

n. Elab. 2889

INDICE

MANDATARIA  CONSORZIO STABILE SOCIETÀ CONSORTILE A R.L.	MANDANTI 	LINEA PESCARA – BARI RADDOPPIO DELLA TRATTA FERROVIARIA TERMOLI-LESINA LOTTO 2 e 3 – RADDOPPIO TERMOLI - RIPALTA									
		PC Frentani Relazione di dimensionamento elettrico	COMMESSA LI0B	LOTTO 02	FASE E	ENTE ZZ	TIPO DOC CL	OPERA 7 DISCIPLINA LF	03	00	PROGR 003

1. PREMESSA	3
2. LEGGI E NORME DI RIFERIMENTO.....	4
2.1 Leggi, Decreti e Circolari:	4
2.2 Norme CEI	4
2.3 Specifiche tecniche RFI.....	6
3. CRITERI BASE DI PROGETTO	7
4. DISPOSITIVI DI COMANDO E PROTEZIONE.....	8
5. CRITERI DI DIMENSIONAMENTO DEI CAVI ELETTRICI E COORDINAMENTO CON I DISPOSITIVI DI PROTEZIONE	9
5.1 Calcolo delle correnti di impiego.....	9
5.2 Cadute di tensione.....	10
5.3 Calcolo della temperatura dei cavi	11
5.4 Calcolo dei guasti	12
5.5 Calcolo delle correnti massime di cortocircuito.....	12
5.6 Calcolo delle correnti minime di cortocircuito	14
5.7 Dimensionamento dei conduttori di neutro	16
5.8 Verifica della portata.....	17
5.9 Verifica della protezione dai cortocircuiti	18
5.10 Verifica della massima lunghezza protetta	19
5.11 Conclusioni	20
6.. ALLEGATI.....	22

<p>MANDATARIA</p>  <p>MANDANTI</p> 	<p>LINEA PESCARA – BARI</p> <p>RADDOPPIO DELLA TRATTA FERROVIARIA TERMOLI-LESINA</p> <p>LOTTO 2 e 3 – RADDOPPIO TERMOLI - RIPALTA</p>										
<p>PC Frentani</p> <p>Relazione di dimensionamento elettrico</p>	COMMESSA	LOTTO	FASE	ENTE	TIPO DOC	OPERA 7 DISCIPLINA			PROGR	REV	FOGLIO
	LI0B	02	E	ZZ	CL	LF	03	00	003	C	3

1. PREMESSA

Il presente documento si inserisce nell'ambito della redazione degli elaborati tecnici per gli impianti LFM del progetto denominato Linea Pescara-Bari, raddoppio tratta Termoli-Lesina, Lotti 2 e 3 – "Raddoppio Termoli Ripalta".

L'intero intervento di raddoppio prevede l'attrezzaggio tecnologico dei PGEP agli imbocchi della galleria Campomarino, della nuova fermata di Campomarino, del nuovo Posto di comunicazione PC Frentani, degli impianti RED e delle nuove Viabilità per la risoluzione di interferenze.

Nella presente relazione si descrivono, relativamente al solo posto di comunicazione Frentani, i criteri progettuali impiegati e i calcoli relativi al dimensionamento degli impianti elettrici

 		LINEA PESCARA – BARI RADDOPPIO DELLA TRATTA FERROVIARIA TERMOLI-LESINA LOTTO 2 e 3 – RADDOPPIO TERMOLI - RIPALTA									
PC Frentani Relazione di dimensionamento elettrico	COMMESSA	LOTTO	FASE	ENTE	TIPO DOC	OPERA 7 DISCIPLINA			PROGR	REV	FOGLIO
	LI0B	02	E	ZZ	CL	LF	03	00	003	C	4

2. LEGGI E NORME DI RIFERIMENTO

Nello sviluppo del progetto delle opere impiantistiche descritte nel presente documento, sono stati considerati i seguenti riferimenti:

- Leggi e Decreti Ministeriali dello Stato cogenti;
- Normative CEI, UNI;
- Prescrizioni dell'Ente distributore.

Nel caso di cui trattasi, si è fatto particolare riferimento alle seguenti Leggi, Circolari e Norme:

2.1 Leggi, Decreti e Circolari:

- D. Lgs. 09/04/08 n.81 "Testo Unico sulla sicurezza";
- DM 28/10/2005 "Sicurezza nelle gallerie ferroviarie";
- DM. 37 del 22/01/08 "Sicurezza degli impianti elettrici, regole per la progettazione e realizzazione, ambiti di competenze professionali";
- L.186 del 1.3.1968 "Realizzazioni e costruzioni a regola d'arte per materiali, apparecchiature, impianti elettrici";
- Regolamento (UE) 305/11 recante le condizioni armonizzate per la commercializzazione dei prodotti da costruzione (CPR);
- D.Lgs. n.106 del 16/06/2017 - Adeguamento della normativa nazionale alle disposizioni del regolamento (UE) n.305/2011, che fissa condizioni armonizzate per la commercializzazione dei prodotti da costruzione (CPR) e che abroga la direttiva 89/106/CEE.

2.2 Norme CEI

- CEI 0-2 – Guida per la definizione della documentazione di progetto degli impianti elettrici;
- CEI 0-21 – Regola tecnica di riferimento per la connessione di Utenti attivi e passivi alle reti BT delle imprese distributrici di energia elettrica;
- CEI 64-8 - Impianti elettrici utilizzatori a tensione nominale non superiore a 1.000 Volt in corrente alternata e 1.500 Volt in corrente continua;
- CEI EN 50522 (CEI 99-3) - Messa a terra degli impianti elettrici a tensione superiore a 1 kV in c.a.;

<p>MANDATARIA HUB ENGINEERING CONSORZIO STABILE SOCIETÀ CONSORTILE & R.L.</p> <p>MANDANTI HYpro S.P.A.</p>	<p>LINEA PESCARA – BARI</p> <p>RADDOPPIO DELLA TRATTA FERROVIARIA TERMOLI-LESINA</p> <p>LOTTO 2 e 3 – RADDOPPIO TERMOLI - RIPALTA</p>										
<p>PC Frentani</p> <p>Relazione di dimensionamento elettrico</p>	<p>COMMESSA</p> <p>LI0B</p>	<p>LOTTO</p> <p>02</p>	<p>FASE</p> <p>E</p>	<p>ENTE</p> <p>ZZ</p>	<p>TIPO DOC</p> <p>CL</p>	<p>OPERA 7 DISCIPLINA</p> <p>LF</p>	<p>03</p>	<p>00</p>	<p>PROGR</p> <p>003</p>	<p>REV</p> <p>C</p>	<p>FOGLIO</p> <p>5</p>

- CEI EN 50122-1 (CEI 9-6) - Applicazioni ferroviarie - Installazioni fisse. Parte 1: Provvedimenti di protezione concernenti la sicurezza elettrica e la messa a terra;
- CEI EN 50122-2 (CEI 9-6/2) - Applicazioni ferroviarie, tranviarie, filoviarie e metropolitane - Impianti fissi. Parte 2: Protezione contro gli effetti delle correnti vaganti causate da sistemi di trazione a corrente continua;
- CEI EN 60529 (CEI 70-1) - Gradi di protezione degli involucri (Codice IP);
- CEI 11-17 - Impianti di produzione, trasmissione e distribuzione di energia elettrica, linee in cavo;
- Norma CEI EN 50522, 2011-07 (CEI 99-3) - Messa a terra degli impianti a tensione superiore a 1 kVa tensione superiore a 1 Kv in c.a
- CEI EN 60865-1 (CEI 11-26) - Correnti di corto circuito - Calcolo degli effetti; parte 1a: Definizioni e metodi di calcolo
- CEI 11-28 - Guida d'applicazione per il calcolo delle correnti di cortocircuito nelle reti radiali e bassa tensione;
- CEI 20-20 - Cavi isolati con polivinilcloruro con tensione nominale fino a 450/750V
- CEI 20-38 - Cavi senza alogeni isolati in gomma, non propaganti l'incendio, per tensioni nominali U0/U non superiori a 0,6/1 KV;
- CEI 20-45 V2 - Cavi per energia isolati in gomma elastomerica ad alto modulo di qualità G18, sotto guaina termoplastica o elastomerica, con particolari caratteristiche di reazione al fuoco rispondenti al regolamento dei prodotti da costruzione (CPR) – Cavi con caratteristiche aggiuntive di resistenza al fuoco con tensione nominale Uo/U non superiore a 0,6/1 kV;
- CEI EN 60332: Prove su cavi elettrici e ottici in condizioni di incendio;
- CEI EN 50267: Metodi di prova comuni per cavi in condizione di incendio - Prove sui gas emessi durante la combustione dei materiali prelevati dai cavi;
- CEI EN 50575 - requisiti di reazione al fuoco dei prodotti da costruzione, metodi di prova e valutazione dei cavi elettrici e in fibra ottica;
- CEI EN 61439-1 - Apparecchiature assiemate di protezione e di manovra per bassa tensione (quadri BT) - Parte 1: Regole generali;
- CEI EN 61439-2 - Apparecchiature assiemate di protezione e di manovra per bassa tensione (quadri BT) - Parte 2: Quadri di Potenza;
- CEI EN 60947-1 Apparecchiature a bassa tensione - Parte 1: Regole Generali;

<p>MANDATARIA HUB ENGINEERING CONSORZIO STABILE SOCIETÀ CONSORTILE A R.L.</p> <p>MANDANTI HYpro S.P.A.</p>	<p>LINEA PESCARA – BARI</p> <p>RADDOPPIO DELLA TRATTA FERROVIARIA TERMOLI-LESINA</p> <p>LOTTO 2 e 3 – RADDOPPIO TERMOLI - RIPALTA</p>										
<p>PC Frentani</p> <p>Relazione di dimensionamento elettrico</p>	COMMESSA	LOTTO	FASE	ENTE	TIPO DOC	OPERA 7 DISCIPLINA			PROGR	REV	FOGLIO
	LI0B	02	E	ZZ	CL	LF	03	00	003	C	6

- CEI EN 60947-2 Apparecchiature a bassa tensione - Parte 2: Interruttori Automatici;
- CEI EN 60947-3 Apparecchiature a bassa tensione - Parte 2: Interruttori di manovra, sezionatori, interruttori di manovra-sezionatori e unità combinate con fusibili
- CEI EN 60947-5 Apparecchiature a bassa tensione - Parte 2: Dispositivi per circuiti di comando ed elementi di manovra';
- CEI EN 62208 - Involucri vuoti per apparecchiature assiemate di protezione e di manovra per bassa tensione - Prescrizioni generali;
- CEI EN 61386 – Sistemi di tubi ed accessori per installazioni elettriche;
- CEI EN 62040-1 - Sistemi statici di continuità (UPS) - Prescrizioni generali e di sicurezza;
- CEI EN 62040-2 - Sistemi statici di continuità (UPS) - Requisiti di compatibilità elettromagnetica (EMC).

2.3 Specifiche tecniche RFI

- RFI DPRIM STC IFS LF610 C – Miglioramento della sicurezza in galleria, impianti luce e forza motrice di emergenza per gallerie oltre 1000 metri;
- RFI DTC ST E SP IFS ES 728 B – Sicurezza elettrica e protezione contro le sovratensioni per gli impianti elettrici ferroviari in bassa tensione;
- RFI DTC DNSSSTB SF IS 06 365A - Specifica tecnica di fornitura: trasformatori d'isolamento monofasi e trifasi a raffreddamento naturale in aria destinati agli impianti di sicurezza e segnalamento (Ed. 2008).

Per quanto non esplicitamente indicato, dovranno in ogni caso essere sempre adottate tutte le indicazioni normative e di legge atte a garantire la realizzazione del sistema a regola d'arte e nel rispetto della sicurezza.

<p>MANDATARIA</p>  <p>MANDANTI</p> 	<p>LINEA PESCARA – BARI</p> <p>RADDOPPIO DELLA TRATTA FERROVIARIA TERMOLI-LESINA</p> <p>LOTTO 2 e 3 – RADDOPPIO TERMOLI - RIPALTA</p>										
<p>PC Frentani</p> <p>Relazione di dimensionamento elettrico</p>	COMMESSA	LOTTO	FASE	ENTE	TIPO DOC	OPERA 7 DISCIPLINA			PROGR	REV	FOGLIO
	LI0B	02	E	ZZ	CL	LF	03	00	003	C	7

3. CRITERI BASE DI PROGETTO

La progettazione è stata sviluppata secondo le seguenti fasi:

- Analisi dei carichi elettrici;
- Definizione dell'architettura di impianto più idonea alla funzione che l'impianto deve svolgere;
- Definizione dello schema dei quadri elettrici;
- Scelta dei componenti dell'impianto di luce e forza motrice;
- Dimensionamento dei componenti contenuti nei quadri;
- Coordinamento delle protezioni e definizione dei parametri di selettività di intervento in modo da assicurare, oltre alla protezione delle persone e degli impianti, un'adeguata continuità di servizio;
- Dimensionamento dell'impianto di terra.

 		LINEA PESCARA – BARI RADDOPPIO DELLA TRATTA FERROVIARIA TERMOLI-LESINA LOTTO 2 e 3 – RADDOPPIO TERMOLI - RIPALTA										
PC Frentani Relazione di dimensionamento elettrico		COMMESSA	LOTTO	FASE	ENTE	TIPO DOC	OPERA 7 DISCIPLINA			PROGR	REV	FOGLIO
		LI0B	02	E	ZZ	CL	LF	03	00	003	C	8

4. DISPOSITIVI DI COMANDO E PROTEZIONE

I dispositivi di comando e protezione posti all'interno dei quadri sono stati scelti in modo da avere caratteristiche tecniche adeguate a quelle delle utenze da alimentare ed ai livelli di corto circuito previsti.

Tali apparecchiature consisteranno in:

- Interruttori magnetotermici del tipo scatolato o modulare, dimensionati in base alla corrente nominale delle utenze da proteggere e dei livelli di cortocircuito massimo e minimo previsti. Tali interruttori saranno di tipo onnipolare, garantendo la protezione e l'interruzione anche del conduttore di neutro. Inoltre, tali dispositivi dovranno essere scelti in modo da rendere selettivo l'intervento tra gli interruttori posti a monte e quelli a valle; il potere d'interruzione sarà almeno pari alla corrente di corto circuito presunta nel punto di allaccio.
- Interruttori differenziali costituiti da un dispositivo ad intervento differenziale per guasto a terra. Tali protezioni dovranno essere adatte per il funzionamento con correnti alternate e laddove necessario anche con correnti pulsanti e unidirezionali.

MANDATARIA HUB ENGINEERING CONSORZIO STABILE SOCIETÀ CONSORTILE & R.L.	MANDANTI HYpro S.P.A.	LINEA PESCARA – BARI RADDOPPIO DELLA TRATTA FERROVIARIA TERMOLI-LESINA LOTTO 2 e 3 – RADDOPPIO TERMOLI - RIPALTA									
		PC Frentani Relazione di dimensionamento elettrico	COMMESSA LI0B	LOTTO 02	FASE E	ENTE ZZ	TIPO DOC CL	OPERA 7 DISCIPLINA LF 03 00			PROGR 003

5. CRITERI DI DIMENSIONAMENTO DEI CAVI ELETTRICI E COORDINAMENTO CON I DISPOSITIVI DI PROTEZIONE

Il dimensionamento delle linee elettriche di bassa tensione è stato eseguito per assicurare una caduta di tensione massima del 4% all'utenza finale e secondo quanto prescritto dalle Norme CEI 64-8 assicurando per le linee le seguenti protezioni:

- dai sovraccarichi (assorbimento da parte dell'impianto di una corrente superiore a quella normale di impiego);
- dai cortocircuiti (assorbimento da parte dell'impianto "danneggiato" di una corrente molto superiore a quella normale di impiego causato da un guasto ad impedenza trascurabile tra le fasi e/o tra le fasi e la massa).

5.1 Calcolo delle correnti di impiego

Il calcolo delle correnti di impiego I_b dipende della potenza di dimensionamento P_d e della tensione di alimentazione, secondo la relazione:

$$I_b = \frac{P_d}{k_{ca} V_n \cos\varphi}$$

nella quale:

- $k_{ca} = 1$ sistema monofase o bifase, due conduttori attivi;
- $k_{ca} = 1,73$ sistema trifase, tre conduttori attivi.

Dal valore massimo (modulo) di I_b vengono calcolate le correnti di fase in notazione vettoriale (parte reale ed immaginaria) con le formule:

$$\begin{aligned} \dot{I}_1 &= I_b \cdot e^{-j\varphi} = I_b \cdot (\cos\varphi - j\sin\varphi) \\ \dot{I}_2 &= I_b \cdot e^{-j(\varphi-2\pi/3)} = I_b \cdot \left(\cos\left(\varphi - \frac{2\pi}{3}\right) - j\sin\left(\varphi - \frac{2\pi}{3}\right) \right) \\ \dot{I}_3 &= I_b \cdot e^{-j(\varphi-4\pi/3)} = I_b \cdot \left(\cos\left(\varphi - \frac{4\pi}{3}\right) - j\sin\left(\varphi - \frac{4\pi}{3}\right) \right) \end{aligned}$$

Il vettore della tensione V_n è supposto allineato con l'asse dei numeri reali:

MANDATARIA  CONSORZIO STABILE SOCIETÀ CONSORTILE A R.L.	MANDANTI 	LINEA PESCARA – BARI RADDOPPIO DELLA TRATTA FERROVIARIA TERMOLI-LESINA LOTTO 2 e 3 – RADDOPPIO TERMOLI - RIPALTA								
		PC Frentani Relazione di dimensionamento elettrico	COMMESSA LI0B	LOTTO 02	FASE E	ENTE ZZ	TIPO DOC CL	OPERA 7 DISCIPLINA LF 03 00		PROGR 003

$$V_n = V_n + j0$$

La potenza di dimensionamento Pd è data dal prodotto:

$$P_d = K_c K_u P_n$$

nella quale Kc e Ku sono rispettivamente il coefficiente di contemporaneità e di utilizzazione, mentre invece Pn, è la potenza nominale del carico per utenze terminali, ovvero, la somma delle Pd delle utenze a valle per utenze di distribuzione (somma vettoriale).

La potenza reattiva delle utenze viene calcolata invece secondo la:

$$Q_n = P_n \cdot \tan \varphi$$

per le utenze terminali, mentre per le utenze di distribuzione viene calcolata come somma vettoriale delle potenze reattive nominali a valle.

Il fattore di potenza per le utenze di distribuzione viene valutato, di conseguenza, con la:

$$\cos \varphi = \cos \left(\arctan \left(\frac{Q_n}{P_n} \right) \right)$$

5.2 Cadute di tensione

Il calcolo delle cadute di tensione avviene vettorialmente. Per ogni utenza si calcola la caduta di tensione vettoriale lungo ogni fase e lungo il conduttore di neutro (se distribuito). Tra le fasi si considera la caduta di tensione maggiore che viene riportato in percentuale rispetto alla tensione nominale.

Il calcolo fornisce, quindi, il valore esatto della formula approssimata:

$$cdt(I_b) = k_{cdt} \cdot I_b \cdot \frac{L_c}{1000} \cdot (R_{cavo} \cdot \cos \varphi + X_{cavo} \cdot \sin \varphi) \cdot \frac{100}{V_n}$$

con:

kc dt = 2 per sistemi monofase;

MANDATARIA HUB ENGINEERING <small>CONSORZIO STABILE SOCIETÀ CONSORTILE A R.L.</small>	MANDANTI HYpro S.P.A.	LINEA PESCARA – BARI RADDOPPIO DELLA TRATTA FERROVIARIA TERMOLI-LESINA LOTTO 2 e 3 – RADDOPPIO TERMOLI - RIPALTA								
		PC Frentani Relazione di dimensionamento elettrico	COMMESSA LI0B	LOTTO 02	FASE E	ENTE ZZ	TIPO DOC CL	OPERA 7 DISCIPLINA LF 03 00		PROGR 003

$k_{cdt} = 1,73$ per sistemi trifase.

I parametri R_{cavo} e X_{cavo} sono automaticamente ricavati dalla tabella UNEL in funzione al tipo di cavo (unipolare/multipolare) ed alla sezione dei conduttori; di tali parametri il primo è riferito a 80°C , mentre il secondo è riferito a 50Hz, ferme restando le unità di misura in Ω/km . La $cdt(I_b)$ è la caduta di tensione alla corrente I_b e calcolata analogamente alla $cdt(I_n)$.

La caduta di tensione da monte a valle (totale) di una utenza è determinata come somma delle cadute di tensione vettoriale, riferite ad un solo conduttore, dei rami a monte all'utenza in esame, da cui, viene successivamente determinata la caduta di tensione percentuale riferendola al sistema (trifase o monofase) e alla tensione nominale dell'utenza in esame.

Se al termine del calcolo delle cadute di tensione alcune utenze abbiano valori superiori a quelli definiti, si ricorre ad un procedimento di ottimizzazione per far rientrare la caduta di tensione entro limiti prestabiliti (limiti dati da CEI 64-8 par. 525). Le sezioni dei cavi vengono forzate a valori superiori cercando di seguire una crescita uniforme fino a portare tutte le cadute di tensione sotto i limiti.

5.3 Calcolo della temperatura dei cavi

La valutazione della temperatura dei cavi si esegue in base alla corrente di impiego e alla corrente nominale tramite le seguenti espressioni, espresse in $^{\circ}\text{C}$:

$$T_{cavo}(I_b) = T_{ambiente} + \left(\alpha_{cavo} \cdot \frac{I_b^2}{I_z^2} \right)$$

$$T_{cavo}(I_n) = T_{ambiente} + \left(\alpha_{cavo} \cdot \frac{I_n^2}{I_z^2} \right)$$

Esse derivano dalla considerazione che la sovratemperatura del cavo a regime è proporzionale alla potenza in esso dissipata.

Il coefficiente α_{cavo} è vincolato dal tipo di isolamento del cavo e dal tipo di tabella di posa che si sta usando.

MANDATARIA  CONSORZIO STABILE SOCIETÀ CONSORTILE A R.L.		MANDANTI 		LINEA PESCARA – BARI RADDOPPIO DELLA TRATTA FERROVIARIA TERMOLI-LESINA LOTTO 2 e 3 – RADDOPPIO TERMOLI - RIPALTA							
PC Frentani Relazione di dimensionamento elettrico		COMMESSA	LOTTO	FASE	ENTE	TIPO DOC	OPERA 7 DISCIPLINA		PROGR	REV	FOGLIO
		LI0B	02	E	ZZ	CL	LF	03	00	003	C

5.4 Calcolo dei guasti

Nel calcolo dei guasti vengono determinate le correnti di cortocircuito minime e massime immediatamente a valle della protezione dell'utenza (inizio linea) e a valle dell'utenza (fondo linea).

Le condizioni in cui vengono determinate sono:

- guasto trifase (simmetrico);
- guasto bifase (disimmetrico);
- guasto fase-terra (disimmetrico);
- guasto fase-neutro (disimmetrico).

I parametri alle sequenze di ogni utenza vengono inizializzati a partire dalle utenze a monte che, a loro volta, inizializzano i parametri della linea a valle.

5.5 Calcolo delle correnti massime di cortocircuito

Il calcolo viene condotto nelle seguenti condizioni:

- tensione di alimentazione nominale valutata con fattore di tensione 1;
- impedenza di guasto minima, calcolata alla temperatura di 20°C.

La resistenza diretta, del conduttore di fase e di quello di protezione, viene riportata a 20 °C, partendo dalla resistenza a 80 °C, data dalle tabelle UNEL 35023-70, per cui esprimendola in mΩ risulta:

$$R_{dcavo} = \frac{R_{cavo}}{1000} \cdot \frac{L_{cavo}}{1000} \cdot \left(\frac{1}{1 + (60 \cdot 0.004)} \right)$$

Nota poi dalle stesse tabelle la reattanza a 50 Hz risulta:

$$X_{dcavo} = \frac{X_{cavo}}{1000} \cdot \frac{L_{cavo}}{1000}$$

possiamo sommare queste ai parametri diretti dell'utenza a monte ottenendo così la impedenza di guasto minima a fine utenza.

MANDATARIA HUB ENGINEERING CONSORZIO STABILE SOCIETÀ CONSORTILE & R.L.	MANDANTI HYpro S.P.A.	LINEA PESCARA – BARI RADDOPPIO DELLA TRATTA FERROVIARIA TERMOLI-LESINA LOTTO 2 e 3 – RADDOPPIO TERMOLI - RIPALTA								
		PC Frentani Relazione di dimensionamento elettrico	COMMESSA LI0B	LOTTO 02	FASE E	ENTE ZZ	TIPO DOC CL	OPERA 7 DISCIPLINA LF 03 00		PROGR 003

Per quanto riguarda i parametri alla sequenza omopolare, occorre distinguere tra conduttore di neutro e conduttore di protezione.

Per il conduttore di neutro si ottengono da quelli diretti tramite le:

$$R_{0cavoNeutro} = R_{dcavo} + 3 \cdot R_{dcavoNeutro}$$

$$X_{0cavoNeutro} = 3 \cdot X_{dcavo}$$

Per il conduttore di protezione, invece, si ottiene:

$$R_{0cavoPE} = R_{dcavo} + 3 \cdot R_{dcavoPE}$$

$$X_{0cavoPE} = 3 \cdot X_{dcavo}$$

dove le resistenze $R_{dcavoNeutro}$ e $R_{dcavoPE}$ vengono calcolate come la R_{dcavo} .

I parametri di ogni utenza vengono sommati con i parametri, alla stessa sequenza, dell'utenza a monte, espressi in mΩ:

$$R_d = R_{dcavo} + R_{dmonte}$$

$$X_d = X_{dcavo} + X_{dmonte}$$

$$R_{0Neutro} = R_{0cavoNeutro} + R_{0monteNeutro}$$

$$X_{0Neutro} = X_{0cavoNeutro} + X_{0monteNeutro}$$

$$R_{0PE} = R_{0cavoPE} + R_{0montePE}$$

$$X_{0PE} = X_{0cavoPE} + X_{0montePE}$$

Noti questi parametri vengono calcolate le impedenze (in mΩ) di guasto trifase:

$$Z_{k \min} = \sqrt{R_d^2 + X_d^2}$$

Fase neutro (se il neutro è distribuito):

$$Z_{k1Neutro \min} = \frac{1}{3} \cdot \sqrt{(2 \cdot R_d + R_{0Neutro})^2 + (2 \cdot X_d + X_{0Neutro})^2}$$

Fase terra:

$$Z_{k1PE \min} = \frac{1}{3} \cdot \sqrt{(2 \cdot R_d + R_{0PE})^2 + (2 \cdot X_d + X_{0PE})^2}$$

MANDATARIA HUB ENGINEERING CONSORZIO STABILE SOCIETÀ CONSORTILE A R.L.	MANDANTI HYpro S.P.A.	LINEA PESCARA – BARI RADDOPPIO DELLA TRATTA FERROVIARIA TERMOLI-LESINA LOTTO 2 e 3 – RADDOPPIO TERMOLI - RIPALTA								
		PC Frentani Relazione di dimensionamento elettrico	COMMESSA LI0B	LOTTO 02	FASE E	ENTE ZZ	TIPO DOC CL	OPERA 7 DISCIPLINA LF 03 00		PROGR 003

Da queste si ricavano le correnti di cortocircuito trifase $I_{k\max}$, fase neutro $I_{k1Neutr\max}$, fase terra $I_{k1PE\max}$ e bifase $I_{k2\max}$ espresse in kA:

$$I_{k\max} = \frac{V_n}{\sqrt{3} \cdot Z_{k\min}}$$

$$I_{k1Neutr\max} = \frac{V_n}{\sqrt{3} \cdot Z_{k1Neutr\min}}$$

$$I_{k1PE\max} = \frac{V_n}{\sqrt{3} \cdot Z_{k1PE\min}}$$

$$I_{k2\max} = \frac{V_n}{2 \cdot Z_{k\min}}$$

Infine dai valori delle correnti massime di guasto si ricavano i valori di cresta delle correnti:

$$I_p = \kappa \cdot \sqrt{2} \cdot I_{k\max}$$

$$I_{p1Neuro} = \kappa \cdot \sqrt{2} \cdot I_{k1Neutr\max}$$

$$I_{p1PE} = \kappa \cdot \sqrt{2} \cdot I_{k1PE\max}$$

$$I_{p2} = \kappa \cdot \sqrt{2} \cdot I_{k2\max}$$

dove:

$$\kappa \approx 1.02 + 0.98 \cdot e^{-3 \frac{R_d}{X_d}}$$

5.6 Calcolo delle correnti minime di cortocircuito

Il calcolo delle correnti di cortocircuito minime viene condotto come descritto nella norma CEI EN 50522.

Per la temperatura dei conduttori ci si riferisce al rapporto Cenelec R064-003, per cui vengono determinate le resistenze alla temperatura limite dell'isolante in servizio ordinario dal cavo. Essa viene indicata dalla norma CEI 64-8/4 par 434.3 nella quale sono riportate in relazione al tipo di isolamento del cavo, precisamente:

MANDATARIA HUB ENGINEERING CONSORZIO STABILE SOCIETÀ CONSORTILE A R.L.	MANDANTI HY pro	LINEA PESCARA – BARI RADDOPPIO DELLA TRATTA FERROVIARIA TERMOLI-LESINA LOTTO 2 e 3 – RADDOPPIO TERMOLI - RIPALTA								
		PC Frentani Relazione di dimensionamento elettrico	COMMESSA LI0B	LOTTO 02	FASE E	ENTE ZZ	TIPO DOC CL	OPERA 7 DISCIPLINA LF 03 00		PROGR 003

- isolamento in PVC Tmax = 70°C
- isolamento in G Tmax = 85°C
- isolamento in G5/G7 Tmax = 90°C
- isolamento serie L rivestito Tmax = 70°C
- isolamento serie L nudo Tmax = 105°C
- isolamento serie H rivestito Tmax = 70°C
- isolamento serie H nudo Tmax = 105°C

Da queste è possibile calcolare le resistenze alla sequenza diretta e omopolare alla temperatura relativa all'isolamento del cavo; queste, sommate alle resistenze a monte, danno le resistenze minime.

Valutate le impedenze mediante le stesse espressioni delle impedenze di guasto massime, si possono calcolare le correnti di cortocircuito trifase I_{k1min} e fase terra, espresse in kA:

$$R_{d_{max}} = R_d \cdot (1 + 0.004 \cdot (T_{max} - 20))$$

$$R_{0_{Neutro}} = R_{0_{Neutro}} \cdot (1 + 0.004 \cdot (T_{max} - 20))$$

$$R_{0_{PE}} = R_{0_{PE}} \cdot (1 + 0.004 \cdot (T_{max} - 20))$$

Come per le correnti massime di guasto, nel caso di utenze monofasi la corrente I_{kmin} viene calcolata con la stessa metodologia utilizzata per il guasto fase terra, ossia utilizzando la calcolata con i parametri alla sequenza omopolare ricavati in base alle grandezze del conduttore di neutro:

MANDATARIA HUB ENGINEERING CONSORZIO STABILE SOCIETÀ CONSORTILE & R.L.	MANDANTI HYpro S.P.A.	LINEA PESCARA – BARI RADDOPPIO DELLA TRATTA FERROVIARIA TERMOLI-LESINA LOTTO 2 e 3 – RADDOPPIO TERMOLI - RIPALTA								
		PC Frentani Relazione di dimensionamento elettrico	COMMESSA LI0B	LOTTO 02	FASE E	ENTE ZZ	TIPO DOC CL	OPERA 7 DISCIPLINA LF 03 00		PROGR 003

$$I_{k\min} = \frac{0.95 \cdot V_n}{\sqrt{3} \cdot Z_{k\max}}$$

$$I_{k1Neutro\min} = \frac{0.95 \cdot V_n}{\sqrt{3} \cdot Z_{k1Neutro\max}}$$

$$I_{k1PE\min} = \frac{0.95 \cdot V_n}{\sqrt{3} \cdot Z_{k1PE\max}}$$

$$I_{k2\min} = \frac{0.95 \cdot V_n}{2 \cdot Z_{k\max}}$$

dove la tensione nominale viene moltiplicata per il fattore di tensione di 0,95 (norma CEI EN 50522).

5.7 Dimensionamento dei conduttori di neutro

La norma CEI 64-8 par. 524.2 e par. 524.3, prevede che la sezione del conduttore di neutro, nel caso di circuiti polifasi, può avere una sezione inferiore a quella dei conduttori di fase se sono soddisfatte le seguenti condizioni:

- il conduttore di fase abbia una sezione maggiore di 16 mm²;
- la massima corrente che può percorrere il conduttore di neutro non sia superiore alla portata dello stesso;
- la sezione del conduttore di neutro sia almeno uguale a 16mm² se il conduttore è in rame e a 25 mm² se il conduttore è in alluminio.

Nel caso in cui si abbiano circuiti monofasi o polifasi e questi ultimi con sezione del conduttore di fase minore di 16 mm² se conduttore in rame e 25 mm² se conduttore in alluminio, il conduttore di neutro deve avere la stessa sezione del conduttore di fase.

In base alle esigenze progettuali, sono gestiti fino a tre metodi di dimensionamento del conduttore di neutro, mediante:

- determinazione in relazione alla sezione di fase;
- determinazione tramite rapporto tra le portate dei conduttori;
- determinazione in relazione alla portata del neutro.

MANDATARIA HUB ENGINEERING <small>CONSORZIO STABILE SOCIETÀ CONSORTILE A R.L.</small>	MANDANTI HYpro	LINEA PESCARA – BARI RADDOPPIO DELLA TRATTA FERROVIARIA TERMOLI-LESINA LOTTO 2 e 3 – RADDOPPIO TERMOLI - RIPALTA									
		PC Frentani Relazione di dimensionamento elettrico	COMMESSA LI0B	LOTTO 02	FASE E	ENTE ZZ	TIPO DOC CL	OPERA 7 DISCIPLINA LF 03 00			PROGR 003

Il primo criterio consiste nel determinare la sezione del conduttore in questione secondo i seguenti vincoli dati dalla norma:

$$S_f < 16 \text{ mm}^2 \quad S_n = S_f$$

$$16 < S_f < 35 \text{ mm}^2 \quad S_n = 16 \text{ mm}^2$$

$$S_f > 35 \text{ mm}^2 \quad S_n = S_f / 2$$

Il secondo criterio consiste nell'impostare il rapporto tra le portate del conduttore di fase e il conduttore di neutro, e il programma determinerà la sezione in base alla portata.

Il terzo criterio consiste nel dimensionare il conduttore tenendo conto della corrente di impiego circolante nel neutro come per un conduttore di fase.

Le sezioni dei neutri possono comunque assumere valori differenti rispetto ai metodi appena citati, comunque sempre calcolati a regola d'arte.

5.8 Verifica della portata

Il coordinamento tra conduttura e organo di protezione per le condizioni di sovraccarico che si dovessero stabilire su circuiti dell'impianto è stato progettato (si veda l'elaborato specifico) assicurando la verifica delle seguenti disequazioni:

$$I_b \leq I_n \leq I_z \quad (1)$$

$$I_f \leq 1.45 I_z \quad (2)$$

dove:

- I_b è la corrente di impiego (corrente nominale del carico);
- I_n è la corrente nominale dell'organo di protezione;
- I_f è la corrente convenzionale di intervento dell'organo di protezione (per int.aut. =1.3 I_n);
- I_z è la portata termica del cavo (corrente massima che la conduttura può sopportare per periodi prolungati senza surriscaldarsi).

MANDATARIA  CONSORZIO STABILE SOCIETÀ CONSORTILE A R.L.	MANDANTI 	LINEA PESCARA – BARI RADDOPPIO DELLA TRATTA FERROVIARIA TERMOLI-LESINA LOTTO 2 e 3 – RADDOPPIO TERMOLI - RIPALTA									
		PC Frentani Relazione di dimensionamento elettrico	COMMESSA LI0B	LOTTO 02	FASE E	ENTE ZZ	TIPO DOC CL	OPERA 7 DISCIPLINA LF 03 00			PROGR 003

Le relazioni di cui sopra si traducono, in pratica, nello scegliere la corrente nominale dell'interruttore in funzione della sezione e del tipo di cavo da proteggere, il quale, è stato scelto a sua volta sulla base della corrente di impiego dell'utilizzatore.

La sezione dei conduttori è stata scelta, quindi, in maniera tale da garantire la portata necessaria e in ogni caso non inferiore a 2,5mmq. In aggiunta, le sezioni dei cavi sono state scelte in modo che siano tali da garantire un caduta di tensione all'utenza finale non superiore al 4%.

5.9 Verifica della protezione dai cortocircuiti

I dispositivi posti a protezione contro i cortocircuiti devono essere scelti in modo da:

- Avere un potere di interruzione almeno uguale alla corrente di corto circuito presunta nel punto di installazione;
- Intervenire in tempi compatibili con le sovratemperature ammissibili dai cavi da proteggere;
- Non intervenire intempestivamente per sovraccarichi funzionali.

Tali condizioni, per la protezione delle linee elettriche in cavo, si traducono nella relazione:

$$I^2 t \leq K^2 S^2 \quad (3)$$

dove:

- $I^2 t$ rappresenta l'energia lasciata passare dal dispositivo di protezione durante il tempo totale t di interruzione del cortocircuito (integrale di Joule);
- S è la sezione dei cavi (espressa in mmq);
- K è un fattore dipendente dal calore specifico del cavo, dalla resistività del materiale, dal gradiente fra temperatura iniziale del cavo e quella finale massima ammessa (per conduttori in rame vale 115 per isolamento in PVC e 143 per isolamento in gomma EPR).

Determinate le sezioni dei cavi, secondo le relazioni di cui sopra, se ne è verificato il coordinamento con il corrispondente dispositivo di protezione, il quale assolve contemporaneamente la funzione di protezione dai sovraccarichi e dai cortocircuiti, utilizzando interruttori automatici magnetotermici.

MANDATARIA HUB ENGINEERING CONSORZIO STABILE SOCIETÀ CONSORTILE A R.L.	MANDANTI HYpro S.P.A.	LINEA PESCARA – BARI RADDOPPIO DELLA TRATTA FERROVIARIA TERMOLI-LESINA LOTTO 2 e 3 – RADDOPPIO TERMOLI - RIPALTA								
		PC Frentani Relazione di dimensionamento elettrico	COMMESSA LI0B	LOTTO 02	FASE E	ENTE ZZ	TIPO DOC CL	OPERA 7 DISCIPLINA LF 03 00		PROGR 003

Infatti, le relazioni (1) e (2) delle pagine precedenti sono rispettate sulla base della scelta della taglia del dispositivo; la relazione (3) corrisponde a scegliere un interruttore magnetotermico che abbia un potere di interruzione almeno uguale al valore della corrente di corto circuito presunta nel punto in cui è installato e che abbia una caratteristica di intervento tempo/corrente tale da impedire che la temperatura del cavo, in condizioni di guasto, non raggiunga la massima consentita, e questo sia nel punto più lontano della conduttura (cui corrisponde la minima corrente di corto circuito) che nel punto iniziale della conduttura (al quale corrisponde la massima corrente di corto circuito).

Sulla base di tali condizioni, avendo scelto quale dispositivo di protezione interruttori magnetotermici, che verificano le condizioni (1) e (2) sarà assicurata la protezione dai cortocircuiti a fondo linea e si limiterà la verifica “post opera” solo alla situazione ad inizio linea. I risultati dei calcoli elettrici relativi a I_b , I_n e I_z per ciascun circuito sono riscontrabili negli schemi elettrici unifilari.

5.10 Verifica della massima lunghezza protetta

Il calcolo della massima lunghezza protetta viene eseguito mediante il criterio proposto dalla norma CEI 64-8 al par. 533.3, secondo cui la corrente di cortocircuito presunta è calcolata come:

$$I_{ctocto} = \frac{0.8 \cdot U}{1.5 \cdot \rho \cdot (1 + m) \cdot \frac{L_{max\ prot}}{S_f}}$$

partendo da essa e nota la taratura magnetica della protezione è possibile calcolare la massima lunghezza del cavo protetta in base ad essa.

Pertanto:

$$L_{max\ prot} = \frac{0.8 \cdot U}{1.5 \cdot \rho \cdot (1 + m) \cdot \frac{I_{ctocto}}{S_f}}$$

Dove:

- U tensione concatenata per il neutro non distribuito e di fase per neutro distribuito;
- ρ resistività a 20°C del conduttore;

<p>MANDATARIA HUB ENGINEERING <small>CONSORZIO STABILE SOCIETÀ CONSORTILE A R.L.</small></p> <p>MANDANTI HYpro S.P.A.</p>	<p>LINEA PESCARA – BARI</p> <p>RADDOPPIO DELLA TRATTA FERROVIARIA TERMOLI-LESINA</p> <p>LOTTO 2 e 3 – RADDOPPIO TERMOLI - RIPALTA</p>										
<p>PC Frentani</p> <p>Relazione di dimensionamento elettrico</p>	COMMESSA	LOTTO	FASE	ENTE	TIPO DOC	OPERA 7 DISCIPLINA			PROGR	REV	FOGLIO
	LI0B	02	E	ZZ	CL	LF	03	00	003	C	20

- m rapporto tra sezione del conduttore di fase e di neutro (se composti dello stesso materiale);
- I_{mag} taratura della magnetica.

Viene tenuto conto, inoltre, dei fattori di riduzione (per la reattanza):

- 0,9 per sezioni di 120 mm²;
- 0,85 per sezioni di 150 mm²;
- 0,8 per sezioni di 185 mm²;
- 0,75 per sezioni di 240 mm²;

Per ulteriori dettagli vedi norma CEI 64-8 par.533.3 sezione commenti.

5.11 Conclusioni

Il dimensionamento dei conduttori è stato effettuato tenendo conto della procedura esposta nei precedenti paragrafi e delle caratteristiche dei dispositivi di protezione installati sui quadri. A tale proposito nella seguente figura è mostrato un diagramma di flusso che illustra il procedimento logico da seguire per dimensionare correttamente le apparecchiature elettriche:

PC Frentani

Relazione di dimensionamento elettrico

COMMESSA	LOTTO	FASE	ENTE	TIPO DOC	OPERA 7 DISCIPLINA			PROGR	REV	FOGLIO
LI0B	02	E	ZZ	CL	LF	03	00	003	C	21

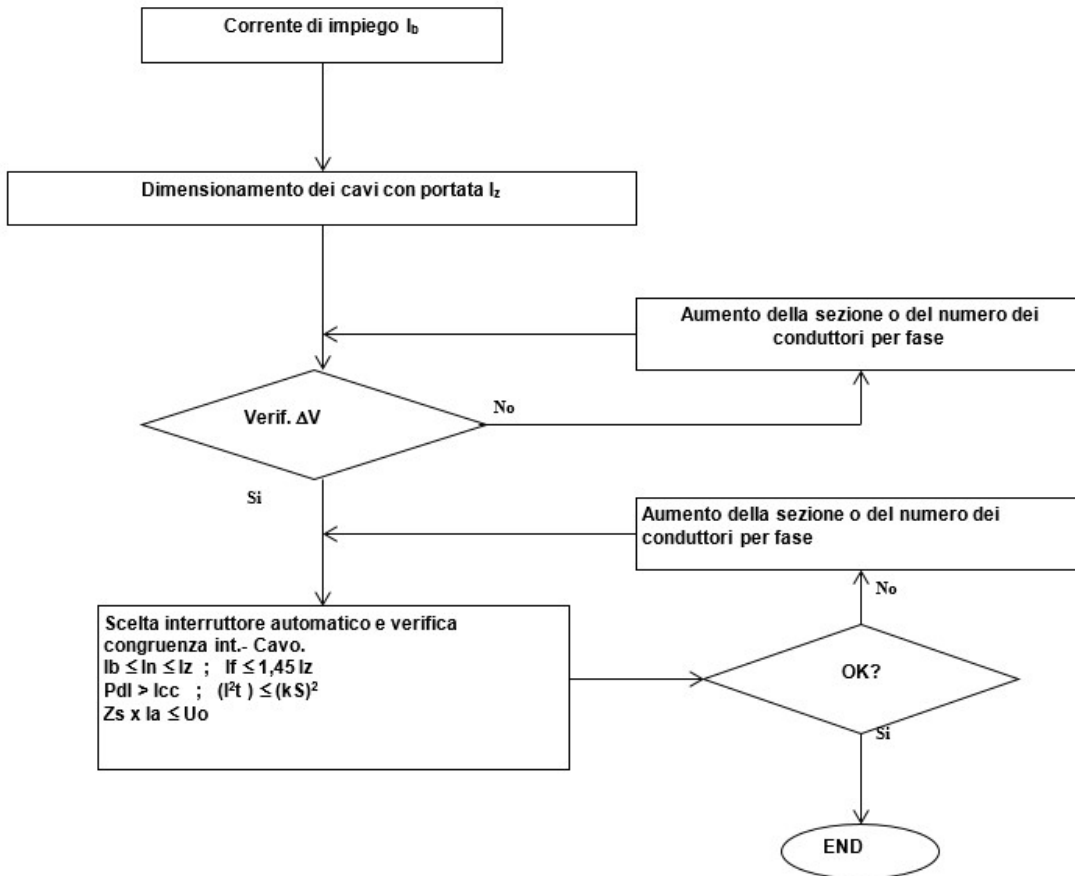

<p>MANDATARIA</p>  <p>CONSORZIO STABILE SOCIETÀ CONSORTILE A R.L.</p> <p>MANDANTI</p> 	<p>LINEA PESCARA – BARI</p> <p>RADDOPPIO DELLA TRATTA FERROVIARIA TERMOLI-LESINA</p> <p>LOTTO 2 e 3 – RADDOPPIO TERMOLI - RIPALTA</p>										
<p>PC Frentani</p> <p>Relazione di dimensionamento elettrico</p>	COMMESSA	LOTTO	FASE	ENTE	TIPO DOC	OPERA 7 DISCIPLINA			PROGR	REV	FOGLIO
	LI0B	02	E	ZZ	CL	LF	03	00	003	C	22

6. Allegati

Di seguito si riportano le verifiche eseguite con software di calcolo elettrico “Integra Ver. 5.11”

MANDATARIA HUB ENGINEERING CONSORZIO STABILE SOCIETÀ CONSORTILE A R.L.	MANDANTI HYpro S.p.A.	LINEA PESCARA – BARI RADDOPPIO DELLA TRATTA FERROVIARIA TERMOLI-LESINA LOTTO 2 e 3 – RADDOPPIO TERMOLI - RIPALTA									
		PC Frentani Relazione di dimensionamento elettrico	COMMESSA LI0B	LOTTO 02	FASE E	ENTE ZZ	TIPO DOC CL	OPERA 7 DISCIPLINA LF	03	00	PROGR 003

Scheda riepilogativa riguardante i dati del circuito : QGBT-N C-0

Circuito: **Generale TR1A**

Dati generali relativi al quadro "Quadro Generale BT - N" a cui è sottesa l'utenza considerata

Sistema di distribuzione in relazione allo stato del neutro	TN-S	
Tensione di esercizio nominale a vuoto	20 000/400	[V]
Corrente di cortocircuito I _k massima presunta	5,81	[kA]
Caduta di tensione percentuale massima ammissibile	4	[%]

Dati relativi al circuito di alimentazione dell'utenza

Sigla	QGBT-N C-0	
Sezione	---	[mm ²]
Lunghezza	---	[m]
Modalità di posa	---	

Dati relativi alla protezione

Tipo - Marca	NSX400F-Mic.7.3 AL LSI 400A-SCHNEIDER	
Numero di poli	4 x 400	
Corrente nominale	400	[A]
Potere di interruzione	36	[kA]
Corrente differenziale	---	[A]
I di intervento protezione	4 400	[A]

Parametri elettrici relativi al circuito in considerazione

I _k max fondo linea	5 808	[A]
I _{gt} fase - protezione fondo linea	5 125	[A]
I ² t max inizio linea / K ² S ² fase.....	---/---	[A ² s]
I ² t max inizio linea / K ² S ² neutro.....	---/---	[A ² s]
I ² t max inizio linea / K ² S ² protezione...	---/---	[A ² s]
Corrente di impiego I _b	0	[A]
Corrente regolata I _r	400	[A]
Portata del cavo I _z	---	[A]
Corrente di funzionamento I _f	480	[A]
Valore di 1,45 I _z	---	[A]
Caduta di tensione con I _b	0	[%]
Lunghezza max protetta	---	[m]

Considerazioni finali

- E' verificata la condizione I_k <= P.d.i.
 - La tensione dell'apparecchiatura è idonea alla tensione del sistema
 - La caduta di tensione con I_b è minore di quella massima consentita
 - E' garantita la protezione contatti indiretti
- Cavo non presente

MANDATARIA HUB ENGINEERING CONSORZIO STABILE SOCIETÀ CONSORTILE A R.L.	MANDANTI HY pro S.P.A.	LINEA PESCARA – BARI RADDOPPIO DELLA TRATTA FERROVIARIA TERMOLI-LESINA LOTTO 2 e 3 – RADDOPPIO TERMOLI - RIPALTA									
		PC Frentani Relazione di dimensionamento elettrico	COMMESSA LI0B	LOTTO 02	FASE E	ENTE ZZ	TIPO DOC CL	LF	OPERA 7 DISCIPLINA 03	00	PROGR 003

Scheda riepilogativa riguardante i dati del circuito : QGBT-N C-1

Circuito:

Dati generali relativi al quadro "Quadro Generale BT - N" a cui è sottesa l'utenza considerata

Sistema di distribuzione in relazione allo stato del neutro	TN-S	
Tensione di esercizio nominale a vuoto	20 000/400	[V]
Corrente di cortocircuito I _k massima presunta	5,81	[kA]
Caduta di tensione percentuale massima ammissibile	4	[%]

Dati relativi al circuito di alimentazione dell'utenza

Sigla	QGBT-N C-1	
Sezione	---	[mm ²]
Lunghezza	---	[m]
Modalità di posa	---	

Dati relativi alla protezione

Tipo - Marca	-----	
Numero di poli	---	
Corrente nominale	---	[A]
Potere di interruzione	---	[kA]
Corrente differenziale	---	[A]
I di intervento protezione	4 400	[A]

Parametri elettrici relativi al circuito in considerazione

I _k max fondo linea	5 808	[A]
I _{gt} fase - protezione fondo linea	5 125	[A]
I ² t max inizio linea / K ² S ² fase.....	---/---	[A ² s]
I ² t max inizio linea / K ² S ² neutro.....	---/---	[A ² s]
I ² t max inizio linea / K ² S ² protezione...	---/---	[A ² s]
Corrente di impiego I _b	0	[A]
Corrente regolata I _r	400	[A]
Portata del cavo I _z	---	[A]
Corrente di funzionamento I _f	480	[A]
Valore di 1,45 I _z	---	[A]
Caduta di tensione con I _b	0	[%]
Lunghezza max protetta	---	[m]

Considerazioni finali

- La caduta di tensione con I_b è minore di quella massima consentita
- E' garantita la protezione contatti indiretti
- Cavo non presente

MANDATARIA HUB ENGINEERING CONSORZIO STABILE SOCIETÀ CONSORTILE A R.L.	MANDANTI HYpro S.P.A.	LINEA PESCARA – BARI RADDOPPIO DELLA TRATTA FERROVIARIA TERMOLI-LESINA LOTTO 2 e 3 – RADDOPPIO TERMOLI - RIPALTA									
		PC Frentani Relazione di dimensionamento elettrico	COMMESSA LI0B	LOTTO 02	FASE E	ENTE ZZ	TIPO DOC CL	OPERA 7 DISCIPLINA LF	03	00	PROGR 003

Scheda riepilogativa riguardante i dati del circuito : QGBT-N C-0

Circuito: **Generale TR2A**

Dati generali relativi al quadro "Quadro Generale BT - N" a cui è sottesa l'utenza considerata

Sistema di distribuzione in relazione allo stato del neutro	TN-S	
Tensione di esercizio nominale a vuoto	20 000/400	[V]
Corrente di cortocircuito I _k massima presunta	5,81	[kA]
Caduta di tensione percentuale massima ammissibile	4	[%]

Dati relativi al circuito di alimentazione dell'utenza

Sigla	QGBT-N C-0	
Sezione	---	[mm ²]
Lunghezza	---	[m]
Modalità di posa	---	

Dati relativi alla protezione

Tipo - Marca	NSX400F-Mic.7.3 AL LSI 400A-SCHNEIDER	
Numero di poli	4 x 400	
Corrente nominale	400	[A]
Potere di interruzione	36	[kA]
Corrente differenziale	---	[A]
I di intervento protezione	4 400	[A]

Parametri elettrici relativi al circuito in considerazione

I _k max fondo linea	5 808	[A]
I _{gt} fase - protezione fondo linea	5 125	[A]
I ² t max inizio linea / K ² S ² fase.....	---/---	[A ² s]
I ² t max inizio linea / K ² S ² neutro.....	---/---	[A ² s]
I ² t max inizio linea / K ² S ² protezione...	---/---	[A ² s]
Corrente di impiego I _b	125	[A]
Corrente regolata I _r	400	[A]
Portata del cavo I _z	---	[A]
Corrente di funzionamento I _f	480	[A]
Valore di 1,45 I _z	---	[A]
Caduta di tensione con I _b	0,07	[%]
Lunghezza max protetta	---	[m]

Considerazioni finali

- E' verificata la condizione I_k <= P.d.i.
 - La tensione dell'apparecchiatura è idonea alla tensione del sistema
 - La caduta di tensione con I_b è minore di quella massima consentita
 - E' garantita la protezione contatti indiretti
- Cavo non presente

MANDATARIA HUB ENGINEERING CONSORZIO STABILE SOCIETÀ CONSORTILE A R.L.	MANDANTI HYpro S.P.A.	LINEA PESCARA – BARI RADDOPPIO DELLA TRATTA FERROVIARIA TERMOLI-LESINA LOTTO 2 e 3 – RADDOPPIO TERMOLI - RIPALTA									
		PC Frentani Relazione di dimensionamento elettrico	COMMESSA LI0B	LOTTO 02	FASE E	ENTE ZZ	TIPO DOC CL	OPERA 7 DISCIPLINA LF	03	00	PROGR 003

Scheda riepilogativa riguardante i dati del circuito : QGBT-N C-1

Circuito: **Presenza tensione**

Dati generali relativi al quadro "Quadro Generale BT - N" a cui è sottesa l'utenza considerata

Sistema di distribuzione in relazione allo stato del neutro	TN-S	
Tensione di esercizio nominale a vuoto	20 000/400	[V]
Corrente di cortocircuito I _k massima presunta	5,81	[kA]
Caduta di tensione percentuale massima ammissibile	4	[%]

Dati relativi al circuito di alimentazione dell'utenza

Sigla	QGBT-N C-1	
Sezione	---	[mm ²]
Lunghezza	---	[m]
Modalità di posa	---	

Dati relativi alla protezione

Tipo - Marca	STI Gr. 10.3x38-SCHNEIDER	
Numero di poli	4 x 25	
Corrente nominale	25	[A]
Potere di interruzione	100	[kA]
Corrente differenziale	---	[A]
I di intervento protezione	13	[A]

Parametri elettrici relativi al circuito in considerazione

I _k max fondo linea	406	[A]
I _{gt} fase - protezione fondo linea	257	[A]
I ² t max inizio linea / K ² S ² fase.....	---/---	[A ² s]
I ² t max inizio linea / K ² S ² neutro.....	---/---	[A ² s]
I ² t max inizio linea / K ² S ² protezione...	---/---	[A ² s]
Corrente di impiego I _b	0	[A]
Corrente regolata I _r	2	[A]
Portata del cavo I _z	---	[A]
Corrente di funzionamento I _f	4,2	[A]
Valore di 1,45 I _z	---	[A]
Caduta di tensione con I _b	0,07	[%]
Lunghezza max protetta	---	[m]

Considerazioni finali

- E' verificata la condizione I_k <= P.d.i.
 - La tensione dell'apparecchiatura è idonea alla tensione del sistema
 - La caduta di tensione con I_b è minore di quella massima consentita
 - E' garantita la protezione contatti indiretti
- Cavo non presente

MANDATARIA HUB ENGINEERING CONSORZIO STABILE SOCIETÀ CONSORTILE A R.L.	MANDANTI HY pro S.P.A.	LINEA PESCARA – BARI RADDOPPIO DELLA TRATTA FERROVIARIA TERMOLI-LESINA LOTTO 2 e 3 – RADDOPPIO TERMOLI - RIPALTA									
		PC Frentani Relazione di dimensionamento elettrico	COMMESSA LI0B	LOTTO 02	FASE E	ENTE ZZ	TIPO DOC CL	OPERA 7 DISCIPLINA LF	03	00	PROGR 003

Scheda riepilogativa riguardante i dati del circuito : QGBT-N C-2

Circuito: **Scaricatori**

Dati generali relativi al quadro "Quadro Generale BT - N" a cui è sottesa l'utenza considerata

Sistema di distribuzione in relazione allo stato del neutro	TN-S	
Tensione di esercizio nominale a vuoto	20 000/400	[V]
Corrente di cortocircuito I _k massima presunta	5,81	[kA]
Caduta di tensione percentuale massima ammissibile	4	[%]

Dati relativi al circuito di alimentazione dell'utenza

Sigla	QGBT-N C-2	
Sezione	---	[mm ²]
Lunghezza	---	[m]
Modalità di posa	---	

Dati relativi alla protezione

Tipo - Marca	GSD160 NH 00 (4F)+CI.I+II iPRD1 12.5r 3P+N 20kV- SCHNEIDER	
Numero di poli	4 x 160	
Corrente nominale	160	[A]
Potere di interruzione	50	[kA]
Corrente differenziale	---	[A]
I di intervento protezione	1 663	[A]

Parametri elettrici relativi al circuito in considerazione

I _k max fondo linea	5 777	[A]
I _{gt} fase - protezione fondo linea	5 064	[A]
I ² t max inizio linea / K ² S ² fase.....	---/---	[A ² s]
I ² t max inizio linea / K ² S ² neutro.....	---/---	[A ² s]
I ² t max inizio linea / K ² S ² protezione...	---/---	[A ² s]
Corrente di impiego I _b	0	[A]
Corrente regolata I _r	160	[A]
Portata del cavo I _z	---	[A]
Corrente di funzionamento I _f	256	[A]
Valore di 1,45 I _z	---	[A]
Caduta di tensione con I _b	0,07	[%]
Lunghezza max protetta	---	[m]

Considerazioni finali

- E' verificata la condizione I_k <= P.d.i.
 - La tensione dell'apparecchiatura è idonea alla tensione del sistema
 - La caduta di tensione con I_b è minore di quella massima consentita
 - E' garantita la protezione contatti indiretti
- Cavo non presente

MANDATARIA HUB ENGINEERING CONSORZIO STABILE SOCIETÀ CONSORTILE A R.L.	MANDANTI HYpro S.P.A.	LINEA PESCARA – BARI RADDOPPIO DELLA TRATTA FERROVIARIA TERMOLI-LESINA LOTTO 2 e 3 – RADDOPPIO TERMOLI - RIPALTA									
		PC Frentani Relazione di dimensionamento elettrico	COMMESSA LI0B	LOTTO 02	FASE E	ENTE ZZ	TIPO DOC CL	OPERA 7 DISCIPLINA LF	03	00	PROGR 003

Scheda riepilogativa riguardante i dati del circuito : QGBT-N C-3

Circuito: **Misure**

Dati generali relativi al quadro "Quadro Generale BT - N" a cui è sottesa l'utenza considerata

Sistema di distribuzione in relazione allo stato del neutro	TN-S	
Tensione di esercizio nominale a vuoto	20 000/400	[V]
Corrente di cortocircuito I _k massima presunta	5,81	[kA]
Caduta di tensione percentuale massima ammissibile	4	[%]

Dati relativi al circuito di alimentazione dell'utenza

Sigla	QGBT-N C-3	
Sezione	---	[mm ²]
Lunghezza	---	[m]
Modalità di posa	---	

Dati relativi alla protezione

Tipo - Marca	STI Gr. 10.3x38-SCHNEIDER	
Numero di poli	4 x 25	
Corrente nominale	25	[A]
Potere di interruzione	100	[kA]
Corrente differenziale	---	[A]
I di intervento protezione	13	[A]

Parametri elettrici relativi al circuito in considerazione

I _k max fondo linea	406	[A]
I _{gt} fase - protezione fondo linea	257	[A]
I ² t max inizio linea / K ² S ² fase.....	---/---	[A ² s]
I ² t max inizio linea / K ² S ² neutro.....	---/---	[A ² s]
I ² t max inizio linea / K ² S ² protezione...	---/---	[A ² s]
Corrente di impiego I _b	0	[A]
Corrente regolata I _r	2	[A]
Portata del cavo I _z	---	[A]
Corrente di funzionamento I _f	4,2	[A]
Valore di 1,45 I _z	---	[A]
Caduta di tensione con I _b	0,07	[%]
Lunghezza max protetta	---	[m]

Considerazioni finali

- E' verificata la condizione I_k <= P.d.i.
 - La tensione dell'apparecchiatura è idonea alla tensione del sistema
 - La caduta di tensione con I_b è minore di quella massima consentita
 - E' garantita la protezione contatti indiretti
- Cavo non presente

MANDATARIA HUB ENGINEERING CONSORZIO STABILE SOCIETÀ CONSORTILE A R.L.	MANDANTI HY pro S.P.A.	LINEA PESCARA – BARI RADDOPPIO DELLA TRATTA FERROVIARIA TERMOLI-LESINA LOTTO 2 e 3 – RADDOPPIO TERMOLI - RIPALTA									
		PC Frentani Relazione di dimensionamento elettrico	COMMESSA LI0B	LOTTO 02	FASE E	ENTE ZZ	TIPO DOC CL	OPERA 7 DISCIPLINA LF	03	00	PROGR 003

Scheda riepilogativa riguardante i dati del circuito : QGBT-N C-4

Circuito: **Rifasamento**

Dati generali relativi al quadro "Quadro Generale BT - N" a cui è sottesa l'utenza considerata

Sistema di distribuzione in relazione allo stato del neutro	TN-S	
Tensione di esercizio nominale a vuoto	20 000/400	[V]
Corrente di cortocircuito I _k massima presunta	5,81	[kA]
Caduta di tensione percentuale massima ammissibile	4	[%]

Dati relativi al circuito di alimentazione dell'utenza

Sigla	QGBT-N C-4	
Sezione	3(1x16)+(1PE16)	[mm ²]
Lunghezza	10	[m]
Modalità di posa	143/4U25_/30/0,73	

Dati relativi alla protezione

Tipo - Marca	iC60H+Vigi A-SCHNEIDER	
Numero di poli	3 x 63	
Corrente nominale	63	[A]
Potere di interruzione	15	[kA]
Corrente differenziale	0,3 - Cl. A	[A]
I di intervento protezione	0,3	[A]

Parametri elettrici relativi al circuito in considerazione

I _k max fondo linea	5 031	[A]
I _{gt} fase - protezione fondo linea	3 175	[A]
I ² t max inizio linea / K ² S ² fase.....	36 697/5 234 944	[A ² s]
I ² t max inizio linea / K ² S ² neutro.....	---/---	[A ² s]
I ² t max inizio linea / K ² S ² protezione...	35 664/7 929 856	[A ² s]
Corrente di impiego I _b	24	[A]
Corrente regolata I _r	63	[A]
Portata del cavo I _z	78	[A]
Corrente di funzionamento I _f	82	[A]
Valore di 1,45 I _z	113	[A]
Caduta di tensione con I _b	0,08	[%]
Lunghezza max protetta	>99999	[m]

Considerazioni finali

- E' verificata la condizione $I_k \leq P.d.i.$
- La tensione dell'apparecchiatura è idonea alla tensione del sistema
- La caduta di tensione con I_b è minore di quella massima consentita
- E' garantita la protezione contatti indiretti
- E' verificata la condizione $I_b \leq I_n \leq I_z$
- E' verificata la condizione $I^2t \leq K^2S^2$

MANDATARIA HUB ENGINEERING CONSORZIO STABILE SOCIETÀ CONSORTILE A R.L.	MANDANTI HY pro S.P.A.	LINEA PESCARA – BARI RADDOPPIO DELLA TRATTA FERROVIARIA TERMOLI-LESINA LOTTO 2 e 3 – RADDOPPIO TERMOLI - RIPALTA									
		PC Frentani Relazione di dimensionamento elettrico	COMMESSA LI0B	LOTTO 02	FASE E	ENTE ZZ	TIPO DOC CL	OPERA 7 DISCIPLINA LF	03	00	PROGR 003

Scheda riepilogativa riguardante i dati del circuito : QGBT-N C-5

Circuito: **Alimentazione SIAP**

Dati generali relativi al quadro "Quadro Generale BT - N" a cui è sottesa l'utenza considerata

Sistema di distribuzione in relazione allo stato del neutro	TN-S	
Tensione di esercizio nominale a vuoto	20 000/400	[V]
Corrente di cortocircuito I _k massima presunta	5,81	[kA]
Caduta di tensione percentuale massima ammissibile	4	[%]

Dati relativi al circuito di alimentazione dell'utenza

Sigla	QGBT-N C-5	
Sezione	3(1x70)+(1x35)+(1PE35)	[mm ²]
Lunghezza	40	[m]
Modalità di posa	143/4U25_/30/0,73	

Dati relativi alla protezione

Tipo - Marca	NSX250B-Mic.7.2 AL LSI 250A+RH99M 220/240Vca r.a TA d=120 mm-SCHNEIDER	
Numero di poli	4 x 250	
Corrente nominale	250	[A]
Potere di interruzione	25	[kA]
Corrente differenziale	5 - Cl. A	[A]
I di intervento protezione	5	[A]

Parametri elettrici relativi al circuito in considerazione

I _k max fondo linea	4 928	[A]
I _{gt} fase - protezione fondo linea	2 693	[A]
I ² t max inizio linea / K ² S ² fase.....	315 708/100 200 100	[A ² s]
I ² t max inizio linea / K ² S ² neutro.....	309 962/25 050 025	[A ² s]
I ² t max inizio linea / K ² S ² protezione...	310 623/37 945 600	[A ² s]
Corrente di impiego I _b	50	[A]
Corrente regolata I _r	140	[A]
Portata del cavo I _z	196	[A]
Corrente di funzionamento I _f	168	[A]
Valore di 1,45 I _z	284	[A]
Caduta di tensione con I _b	0,33	[%]
Lunghezza max protetta	280	[m]

Considerazioni finali

- E' verificata la condizione I_k ≤ P.d.i.
- La tensione dell'apparecchiatura è idonea alla tensione del sistema
- La caduta di tensione con I_b è minore di quella massima consentita
- E' garantita la protezione contatti indiretti
- E' verificata la condizione I_b ≤ I_n ≤ I_z
- E' verificata la condizione I²t ≤ K²S²
- E' verificato il cortocircuito a fine linea

MANDATARIA HUB ENGINEERING CONSORZIO STABILE SOCIETÀ CONSORTILE A R.L.	MANDANTI HYpro S.p.A.	LINEA PESCARA – BARI RADDOPPIO DELLA TRATTA FERROVIARIA TERMOLI-LESINA LOTTO 2 e 3 – RADDOPPIO TERMOLI - RIPALTA									
		PC Frentani Relazione di dimensionamento elettrico	COMMESSA LI0B	LOTTO 02	FASE E	ENTE ZZ	TIPO DOC CL	OPERA 7 DISCIPLINA LF	03	00	PROGR 003

Scheda riepilogativa riguardante i dati del circuito : QGBT-N C-6

Circuito: **Alimentazione QGUT-N**

Dati generali relativi al quadro "Quadro Generale BT - N" a cui è sottesa l'utenza considerata

Sistema di distribuzione in relazione allo stato del neutro	TN-S	
Tensione di esercizio nominale a vuoto	20 000/400	[V]
Corrente di cortocircuito I _k massima presunta	5,81	[kA]
Caduta di tensione percentuale massima ammissibile	4	[%]

Dati relativi al circuito di alimentazione dell'utenza

Sigla	QGBT-N C-6	
Sezione	3(1x50)+(1x25)+(1PE25)	[mm ²]
Lunghezza	40	[m]
Modalità di posa	143/9U61_/30/0,604	

Dati relativi alla protezione

Tipo - Marca	NSX100L+Mic.7.2 LSIR 100A-SCHNEIDER	
Numero di poli	4 x 100	
Corrente nominale	100	[A]
Potere di interruzione	150	[kA]
Corrente differenziale	5 - Cl. A	[A]
I di intervento protezione	5	[A]

Parametri elettrici relativi al circuito in considerazione

I _k max fondo linea	4 704	[A]
I _{gt} fase - protezione fondo linea	2 224	[A]
I ² t max inizio linea / K ² S ² fase.....	181 656/51 122 500	[A ² s]
I ² t max inizio linea / K ² S ² neutro.....	175 857/12 780 625	[A ² s]
I ² t max inizio linea / K ² S ² protezione...	176 713/19 360 000	[A ² s]
Corrente di impiego I _b	29	[A]
Corrente regolata I _r	90	[A]
Portata del cavo I _z	91	[A]
Corrente di funzionamento I _f	108	[A]
Valore di 1,45 I _z	131	[A]
Caduta di tensione con I _b	0,28	[%]
Lunghezza max protetta	224	[m]

Considerazioni finali

- E' verificata la condizione I_k <= P.d.i.
- La tensione dell'apparecchiatura è idonea alla tensione del sistema
- La caduta di tensione con I_b è minore di quella massima consentita
- E' garantita la protezione contatti indiretti
- E' verificata la condizione I_b <= I_n <= I_z
- E' verificata la condizione I²t <= K²S²
- E' verificato il cortocircuito a fine linea

MANDATARIA HUB ENGINEERING CONSORZIO STABILE SOCIETÀ CONSORTILE A R.L.	MANDANTI HYpro S.p.A.	LINEA PESCARA – BARI RADDOPPIO DELLA TRATTA FERROVIARIA TERMOLI-LESINA LOTTO 2 e 3 – RADDOPPIO TERMOLI - RIPALTA									
		PC Frentani Relazione di dimensionamento elettrico	COMMESSA LI0B	LOTTO 02	FASE E	ENTE ZZ	TIPO DOC CL	OPERA 7 DISCIPLINA LF	03	00	PROGR 003

Scheda riepilogativa riguardante i dati del circuito : QGBT-N C-7

Circuito: **Alimentazione QRED**

Dati generali relativi al quadro "Quadro Generale BT - N" a cui è sottesa l'utenza considerata

Sistema di distribuzione in relazione allo stato del neutro	TN-S	
Tensione di esercizio nominale a vuoto	20 000/400	[V]
Corrente di cortocircuito I _k massima presunta	5,81	[kA]
Caduta di tensione percentuale massima ammissibile	4	[%]

Dati relativi al circuito di alimentazione dell'utenza

Sigla	QGBT-N C-7	
Sezione	4(1x120)+(1PE70)	[mm ²]
Lunghezza	20	[m]
Modalità di posa	143/9U61_/30/0,604	

Dati relativi alla protezione

Tipo - Marca	NSX160F-TM160D 4r+RH99M 220/240Vca r.a TA d=80 mm-SCHNEIDER	
Numero di poli	4 x 160	
Corrente nominale	160	[A]
Potere di interruzione	36	[kA]
Corrente differenziale	5 - Cl. A	[A]
I di intervento protezione	5	[A]

Parametri elettrici relativi al circuito in considerazione

I _k max fondo linea	5 451	[A]
I _{gt} fase - protezione fondo linea	4 174	[A]
I ² t max inizio linea / K ² S ² fase.....	256 490/294 465 600	[A ² s]
I ² t max inizio linea / K ² S ² neutro.....	251 085/294 465 600	[A ² s]
I ² t max inizio linea / K ² S ² protezione...	251 857/151 782 400	[A ² s]
Corrente di impiego I _b	78	[A]
Corrente regolata I _r	150	[A]
Portata del cavo I _z	152	[A]
Corrente di funzionamento I _f	180	[A]
Valore di 1,45 I _z	220	[A]
Caduta di tensione con I _b	0,22	[%]
Lunghezza max protetta	211	[m]

Considerazioni finali

- E' verificata la condizione I_k <= P.d.i.
- La tensione dell'apparecchiatura è idonea alla tensione del sistema
- La caduta di tensione con I_b è minore di quella massima consentita
- E' garantita la protezione contatti indiretti
- E' verificata la condizione I_b <= I_n <= I_z
- E' verificata la condizione I²t <= K²S²
- E' verificato il cortocircuito a fine linea

MANDATARIA HUB ENGINEERING CONSORZIO STABILE SOCIETÀ CONSORTILE A R.L.	MANDANTI HY pro S.P.A.	LINEA PESCARA – BARI RADDOPPIO DELLA TRATTA FERROVIARIA TERMOLI-LESINA LOTTO 2 e 3 – RADDOPPIO TERMOLI - RIPALTA									
		PC Frentani Relazione di dimensionamento elettrico	COMMESSA LI0B	LOTTO 02	FASE E	ENTE ZZ	TIPO DOC CL	OPERA 7 DISCIPLINA LF 03 00			PROGR 003

Scheda riepilogativa riguardante i dati del circuito : QGUT-N C-0

Circuito: **Generale QGUT-N**

Dati generali relativi al quadro "Quadro GUT - N" a cui è sottesa l'utenza considerata

Sistema di distribuzione in relazione allo stato del neutro	TN-S	
Tensione di esercizio nominale a vuoto	20 000/400	[V]
Corrente di cortocircuito I _k massima presunta	4,7	[kA]
Caduta di tensione percentuale massima ammissibile	4	[%]

Dati relativi al circuito di alimentazione dell'utenza

Sigla	QGUT-N C-0	
Sezione	---	[mm ²]
Lunghezza	---	[m]
Modalità di posa	---	

Dati relativi alla protezione

Tipo - Marca	INS160 M.NERA-SCHNEIDER	
Numero di poli	4 x 160	
Corrente nominale	160	[A]
Potere di interruzione	0	[kA]
Corrente differenziale	5	[A]
I di intervento protezione	5	[A]

Parametri elettrici relativi al circuito in considerazione

I _k max fondo linea	4 694	[A]
I _{gt} fase - protezione fondo linea	2 218	[A]
I ² t max inizio linea / K ² S ² fase.....	---/---	[A ² s]
I ² t max inizio linea / K ² S ² neutro.....	---/---	[A ² s]
I ² t max inizio linea / K ² S ² protezione...	---/---	[A ² s]
Corrente di impiego I _b	29	[A]
Corrente regolata I _r	90	[A]
Portata del cavo I _z	---	[A]
Corrente di funzionamento I _f	108	[A]
Valore di 1,45 I _z	---	[A]
Caduta di tensione con I _b	0,28	[%]
Lunghezza max protetta	---	[m]

Considerazioni finali

- E' verificata la condizione $I_P \leq I_{cm}$
 - La tensione dell'apparecchiatura è idonea alla tensione del sistema
 - La caduta di tensione con I_b è minore di quella massima consentita
 - E' garantita la protezione contatti indiretti
- Cavo non presente

MANDATARIA HUB ENGINEERING CONSORZIO STABILE SOCIETÀ CONSORTILE A R.L.	MANDANTI HY pro S.P.A.	LINEA PESCARA – BARI RADDOPPIO DELLA TRATTA FERROVIARIA TERMOLI-LESINA LOTTO 2 e 3 – RADDOPPIO TERMOLI - RIPALTA									
		PC Frentani Relazione di dimensionamento elettrico	COMMESSA LI0B	LOTTO 02	FASE E	ENTE ZZ	TIPO DOC CL	OPERA 7 DISCIPLINA LF	03	00	PROGR 003

Scheda riepilogativa riguardante i dati del circuito : QGUT-N C-1

Circuito: **Presenza tensione**

Dati generali relativi al quadro "Quadro GUT - N" a cui è sottesa l'utenza considerata

Sistema di distribuzione in relazione allo stato del neutro	TN-S	
Tensione di esercizio nominale a vuoto	20 000/400	[V]
Corrente di cortocircuito I _k massima presunta	4,69	[kA]
Caduta di tensione percentuale massima ammissibile	4	[%]

Dati relativi al circuito di alimentazione dell'utenza

Sigla	QGUT-N C-1	
Sezione	---	[mm ²]
Lunghezza	---	[m]
Modalità di posa	---	

Dati relativi alla protezione

Tipo - Marca	STI Gr. 10.3x38-SCHNEIDER	
Numero di poli	4 x 25	
Corrente nominale	25	[A]
Potere di interruzione	100	[kA]
Corrente differenziale	5	[A]
I di intervento protezione	5	[A]

Parametri elettrici relativi al circuito in considerazione

I _k max fondo linea	395	[A]
I _{gt} fase - protezione fondo linea	237	[A]
I ² t max inizio linea / K ² S ² fase.....	---/---	[A ² s]
I ² t max inizio linea / K ² S ² neutro.....	---/---	[A ² s]
I ² t max inizio linea / K ² S ² protezione...	---/---	[A ² s]
Corrente di impiego I _b	0	[A]
Corrente regolata I _r	2	[A]
Portata del cavo I _z	---	[A]
Corrente di funzionamento I _f	4,2	[A]
Valore di 1,45 I _z	---	[A]
Caduta di tensione con I _b	0,28	[%]
Lunghezza max protetta	---	[m]

Considerazioni finali

- E' verificata la condizione I_k <= P.d.i.
 - La tensione dell'apparecchiatura è idonea alla tensione del sistema
 - La caduta di tensione con I_b è minore di quella massima consentita
 - E' garantita la protezione contatti indiretti
- Cavo non presente

MANDATARIA HUB ENGINEERING CONSORZIO STABILE SOCIETÀ CONSORTILE A R.L.	MANDANTI HY pro S.P.A.	LINEA PESCARA – BARI RADDOPPIO DELLA TRATTA FERROVIARIA TERMOLI-LESINA LOTTO 2 e 3 – RADDOPPIO TERMOLI - RIPALTA									
		PC Frentani Relazione di dimensionamento elettrico	COMMESSA LI0B	LOTTO 02	FASE E	ENTE ZZ	TIPO DOC CL	OPERA 7 DISCIPLINA LF	03	00	PROGR 003

Scheda riepilogativa riguardante i dati del circuito : QGUT-N C-2

Circuito: **Misure**

Dati generali relativi al quadro "Quadro GUT - N" a cui è sottesa l'utenza considerata

Sistema di distribuzione in relazione allo stato del neutro	TN-S	
Tensione di esercizio nominale a vuoto	20 000/400	[V]
Corrente di cortocircuito I _k massima presunta	4,69	[kA]
Caduta di tensione percentuale massima ammissibile	4	[%]

Dati relativi al circuito di alimentazione dell'utenza

Sigla	QGUT-N C-2	
Sezione	---	[mm ²]
Lunghezza	---	[m]
Modalità di posa	---	

Dati relativi alla protezione

Tipo - Marca	STI Gr. 10.3x38-SCHNEIDER	
Numero di poli	4 x 25	
Corrente nominale	25	[A]
Potere di interruzione	100	[kA]
Corrente differenziale	5	[A]
I di intervento protezione	5	[A]

Parametri elettrici relativi al circuito in considerazione

I _k max fondo linea	395	[A]
I _{gt} fase - protezione fondo linea	237	[A]
I ² t max inizio linea / K ² S ² fase.....	---/---	[A ² s]
I ² t max inizio linea / K ² S ² neutro.....	---/---	[A ² s]
I ² t max inizio linea / K ² S ² protezione...	---/---	[A ² s]
Corrente di impiego I _b	0	[A]
Corrente regolata I _r	2	[A]
Portata del cavo I _z	---	[A]
Corrente di funzionamento I _f	4,2	[A]
Valore di 1,45 I _z	---	[A]
Caduta di tensione con I _b	0,28	[%]
Lunghezza max protetta	---	[m]

Considerazioni finali

- E' verificata la condizione I_k <= P.d.i.
 - La tensione dell'apparecchiatura è idonea alla tensione del sistema
 - La caduta di tensione con I_b è minore di quella massima consentita
 - E' garantita la protezione contatti indiretti
- Cavo non presente

MANDATARIA HUB ENGINEERING CONSORZIO STABILE SOCIETÀ CONSORTILE A R.L.	MANDANTI HYpro S.p.A.	LINEA PESCARA – BARI RADDOPPIO DELLA TRATTA FERROVIARIA TERMOLI-LESINA LOTTO 2 e 3 – RADDOPPIO TERMOLI - RIPALTA									
		PC Frentani Relazione di dimensionamento elettrico	COMMESSA LI0B	LOTTO 02	FASE E	ENTE ZZ	TIPO DOC CL	OPERA 7 DISCIPLINA LF	03	00	PROGR 003

Scheda riepilogativa riguardante i dati del circuito : QGUT-N C-3

Circuito: **Alimentazione QCONS-N**

Dati generali relativi al quadro "Quadro GUT - N" a cui è sottesa l'utenza considerata

Sistema di distribuzione in relazione allo stato del neutro	TN-S	
Tensione di esercizio nominale a vuoto	20 000/400	[V]
Corrente di cortocircuito I _k massima presunta	4,69	[kA]
Caduta di tensione percentuale massima ammissibile	4	[%]

Dati relativi al circuito di alimentazione dell'utenza

Sigla	QGUT-N C-3	
Sezione	1(5G35)	[mm ²]
Lunghezza	40	[m]
Modalità di posa	143/8M61_/30/0,651	

Dati relativi alla protezione

Tipo - Marca	NG125L A si I/S/R- SCHNEIDER	
Numero di poli	4 x 63	
Corrente nominale	63	[A]
Potere di interruzione	50	[kA]
Corrente differenziale	3 - Cl. A si I/S/R	[A]
I di intervento protezione	3	[A]

Parametri elettrici relativi al circuito in considerazione

I _k max fondo linea	3 416	[A]
I _{gt} fase - protezione fondo linea	1 318	[A]
I ² t max inizio linea / K ² S ² fase.....	45 561/25 050 025	[A ² s]
I ² t max inizio linea / K ² S ² neutro.....	26 712/25 050 025	[A ² s]
I ² t max inizio linea / K ² S ² protezione...	28 138/25 050 025	[A ² s]
Corrente di impiego I _b	16	[A]
Corrente regolata I _r	63	[A]
Portata del cavo I _z	74	[A]
Corrente di funzionamento I _f	82	[A]
Valore di 1,45 I _z	108	[A]
Caduta di tensione con I _b	0,46	[%]
Lunghezza max protetta	941	[m]

Considerazioni finali

- E' verificata la condizione I_k <= P.d.i.
- La tensione dell'apparecchiatura è idonea alla tensione del sistema
- La caduta di tensione con I_b è minore di quella massima consentita
- E' garantita la protezione contatti indiretti
- E' verificata la condizione I_b <= I_n <= I_z
- E' verificata la condizione I²t <= K²S²

MANDATARIA HUB ENGINEERING CONSORZIO STABILE SOCIETÀ CONSORTILE A R.L.	MANDANTI HY pro S.P.A.	LINEA PESCARA – BARI RADDOPPIO DELLA TRATTA FERROVIARIA TERMOLI-LESINA LOTTO 2 e 3 – RADDOPPIO TERMOLI - RIPALTA									
		PC Frentani Relazione di dimensionamento elettrico	COMMESSA LI0B	LOTTO 02	FASE E	ENTE ZZ	TIPO DOC CL	OPERA 7 DISCIPLINA LF	03	00	PROGR 003

Scheda riepilogativa riguardante i dati del circuito : QGUT-N C-4

Circuito: **Generale illum. esterna**

Dati generali relativi al quadro "Quadro GUT - N" a cui è sottesa l'utenza considerata

Sistema di distribuzione in relazione allo stato del neutro	TN-S	
Tensione di esercizio nominale a vuoto	20 000/400	[V]
Corrente di cortocircuito I _k massima presunta	4,69	[kA]
Caduta di tensione percentuale massima ammissibile	4	[%]

Dati relativi al circuito di alimentazione dell'utenza

Sigla	QGUT-N C-4	
Sezione	---	[mm ²]
Lunghezza	---	[m]
Modalità di posa	---	

Dati relativi alla protezione

Tipo - Marca	INS100 M.NERA-SCHNEIDER	
Numero di poli	4 x 100	
Corrente nominale	100	[A]
Potere di interruzione	0	[kA]
Corrente differenziale	5	[A]
I di intervento protezione	5	[A]

Parametri elettrici relativi al circuito in considerazione

I _k max fondo linea	4 685	[A]
I _{gt} fase - protezione fondo linea	2 213	[A]
I ² t max inizio linea / K ² S ² fase.....	---/---	[A ² s]
I ² t max inizio linea / K ² S ² neutro.....	---/---	[A ² s]
I ² t max inizio linea / K ² S ² protezione...	---/---	[A ² s]
Corrente di impiego I _b	2,735	[A]
Corrente regolata I _r	90	[A]
Portata del cavo I _z	---	[A]
Corrente di funzionamento I _f	108	[A]
Valore di 1,45 I _z	---	[A]
Caduta di tensione con I _b	0,28	[%]
Lunghezza max protetta	---	[m]

Considerazioni finali

- E' verificata la condizione $I_P \leq I_{cm}$
 - La tensione dell'apparecchiatura è idonea alla tensione del sistema
 - La caduta di tensione con I_b è minore di quella massima consentita
 - E' garantita la protezione contatti indiretti
- Cavo non presente

MANDATARIA HUB ENGINEERING CONSORZIO STABILE SOCIETÀ CONSORTILE A R.L.	MANDANTI HY pro S.P.A.	LINEA PESCARA – BARI RADDOPPIO DELLA TRATTA FERROVIARIA TERMOLI-LESINA LOTTO 2 e 3 – RADDOPPIO TERMOLI - RIPALTA									
		PC Frentani Relazione di dimensionamento elettrico	COMMESSA LI0B	LOTTO 02	FASE E	ENTE ZZ	TIPO DOC CL	OPERA 7 DISCIPLINA LF	03	00	PROGR 003

Scheda riepilogativa riguardante i dati del circuito : QGUT-N C-5

Circuito: **Crepuscolare**

Dati generali relativi al quadro "Quadro GUT - N" a cui è sottesa l'utenza considerata

Sistema di distribuzione in relazione allo stato del neutro	TN-S	
Tensione di esercizio nominale a vuoto	20 000/400	[V]
Corrente di cortocircuito I _k massima presunta	3,09	[kA]
Caduta di tensione percentuale massima ammissibile	4	[%]

Dati relativi al circuito di alimentazione dell'utenza

Sigla	QGUT-N C-5	
Sezione	---	[mm ²]
Lunghezza	---	[m]
Modalità di posa	---	

Dati relativi alla protezione

Tipo - Marca	STI Gr. 10.3x38-SCHNEIDER	
Numero di poli	2 x 25	
Corrente nominale	25	[A]
Potere di interruzione	100	[kA]
Corrente differenziale	5	[A]
I di intervento protezione	5	[A]

Parametri elettrici relativi al circuito in considerazione

I _k max fondo linea	374	[A]
I _{gt} fase - protezione fondo linea	237	[A]
I ² t max inizio linea / K ² S ² fase.....	---/---	[A ² s]
I ² t max inizio linea / K ² S ² neutro.....	---/---	[A ² s]
I ² t max inizio linea / K ² S ² protezione...	---/---	[A ² s]
Corrente di impiego I _b	0	[A]
Corrente regolata I _r	2	[A]
Portata del cavo I _z	---	[A]
Corrente di funzionamento I _f	4,2	[A]
Valore di 1,45 I _z	---	[A]
Caduta di tensione con I _b	0,28	[%]
Lunghezza max protetta	---	[m]

Considerazioni finali

- E' verificata la condizione I_k <= P.d.i.
 - La tensione dell'apparecchiatura è idonea alla tensione del sistema
 - La caduta di tensione con I_b è minore di quella massima consentita
 - E' garantita la protezione contatti indiretti
- Cavo non presente

MANDATARIA HUB ENGINEERING CONSORZIO STABILE SOCIETÀ CONSORTILE A R.L.	MANDANTI HYpro S.P.A.	LINEA PESCARA – BARI RADDOPPIO DELLA TRATTA FERROVIARIA TERMOLI-LESINA LOTTO 2 e 3 – RADDOPPIO TERMOLI - RIPALTA									
		PC Frentani Relazione di dimensionamento elettrico	COMMESSA LI0B	LOTTO 02	FASE E	ENTE ZZ	TIPO DOC CL	OPERA 7 DISCIPLINA LF	03	00	PROGR 003

Scheda riepilogativa riguardante i dati del circuito : QGUT-N C-6

Circuito: **Luci perimetrali 1**

Dati generali relativi al quadro "Quadro GUT - N" a cui è sottesa l'utenza considerata

Sistema di distribuzione in relazione allo stato del neutro	TN-S	
Tensione di esercizio nominale a vuoto	20 000/400	[V]
Corrente di cortocircuito I _k massima presunta	3,09	[kA]
Caduta di tensione percentuale massima ammissibile	4	[%]

Dati relativi al circuito di alimentazione dell'utenza

Sigla	QGUT-N C-6	
Sezione	---	[mm ²]
Lunghezza	---	[m]
Modalità di posa	---	

Dati relativi alla protezione

Tipo - Marca	iC60N-SCHNEIDER	
Numero di poli	2 x 6	
Corrente nominale	6	[A]
Potere di interruzione	20	[kA]
Corrente differenziale	5	[A]
I di intervento protezione	5	[A]

Parametri elettrici relativi al circuito in considerazione

I _k max fondo linea	2 193	[A]
I _{gt} fase - protezione fondo linea	1 471	[A]
I ² t max inizio linea / K ² S ² fase.....	---/---	[A ² s]
I ² t max inizio linea / K ² S ² neutro.....	---/---	[A ² s]
I ² t max inizio linea / K ² S ² protezione...	---/---	[A ² s]
Corrente di impiego I _b	1,823	[A]
Corrente regolata I _r	6	[A]
Portata del cavo I _z	---	[A]
Corrente di funzionamento I _f	7,8	[A]
Valore di 1,45 I _z	---	[A]
Caduta di tensione con I _b	0,34	[%]
Lunghezza max protetta	---	[m]

Considerazioni finali

- E' verificata la condizione I_k <= P.d.i.
 - La tensione dell'apparecchiatura è idonea alla tensione del sistema
 - La caduta di tensione con I_b è minore di quella massima consentita
 - E' garantita la protezione contatti indiretti
- Cavo non presente

MANDATARIA HUB ENGINEERING CONSORZIO STABILE SOCIETÀ CONSORTILE A R.L.	MANDANTI HY pro S.P.A.	LINEA PESCARA – BARI RADDOPPIO DELLA TRATTA FERROVIARIA TERMOLI-LESINA LOTTO 2 e 3 – RADDOPPIO TERMOLI - RIPALTA									
		PC Frentani Relazione di dimensionamento elettrico	COMMESSA LI0B	LOTTO 02	FASE E	ENTE ZZ	TIPO DOC CL	OPERA 7 DISCIPLINA LF	03	00	PROGR 003

Scheda riepilogativa riguardante i dati del circuito : QGUT-N C-7

Circuito: **Contattore luci perimetrali**

Dati generali relativi al quadro "Quadro GUT - N" a cui è sottesa l'utenza considerata

Sistema di distribuzione in relazione allo stato del neutro	TN-S	
Tensione di esercizio nominale a vuoto	20 000/400	[V]
Corrente di cortocircuito I _k massima presunta	1,65	[kA]
Caduta di tensione percentuale massima ammissibile	4	[%]

Dati relativi al circuito di alimentazione dell'utenza

Sigla	QGUT-N C-7	
Sezione	1(2x1,5)	[mm ²]
Lunghezza	100	[m]
Modalità di posa	143/8M61_/30/0,651	

Dati relativi alla protezione

Tipo - Marca	iCT 2NA 63A 230Vca Aut.- SCHNEIDER	
Numero di poli	2 x 20	
Corrente nominale	20	[A]
Potere di interruzione	---	[kA]
Corrente differenziale	---	[A]
I di intervento protezione	---	[A]

Parametri elettrici relativi al circuito in considerazione

I _k max fondo linea	83	[A]
I _{gt} fase - protezione fondo linea	---	[A]
I ² t max inizio linea / K ² S ² fase.....	1 088/46 010	[A ² s]
I ² t max inizio linea / K ² S ² neutro.....	1 088/46 010	[A ² s]
I ² t max inizio linea / K ² S ² protezione...	---/---	[A ² s]
Corrente di impiego I _b	1,823	[A]
Corrente regolata I _r	6	[A]
Portata del cavo I _z	15	[A]
Corrente di funzionamento I _f	7,8	[A]
Valore di 1,45 I _z	22	[A]
Caduta di tensione con I _b	2,42	[%]
Lunghezza max protetta	177	[m]

Considerazioni finali

- E' verificata la condizione $I_P \leq I_{cm}$
- La tensione dell'apparecchiatura è idonea alla tensione del sistema
- La caduta di tensione con I_b è minore di quella massima consentita
- DOPPIO ISOLAMENTO - Non necessita verifica contatti indiretti
- E' verificata la condizione $I_b \leq I_n \leq I_z$
- E' verificata la condizione $I^2t \leq K^2S^2$

MANDATARIA HUB ENGINEERING CONSORZIO STABILE SOCIETÀ CONSORTILE A R.L.	MANDANTI HYpro S.p.A.	LINEA PESCARA – BARI RADDOPPIO DELLA TRATTA FERROVIARIA TERMOLI-LESINA LOTTO 2 e 3 – RADDOPPIO TERMOLI - RIPALTA									
		PC Frentani Relazione di dimensionamento elettrico	COMMESSA LI0B	LOTTO 02	FASE E	ENTE ZZ	TIPO DOC CL	OPERA 7 DISCIPLINA LF	03	00	PROGR 003

Scheda riepilogativa riguardante i dati del circuito : QGUT-N C-8

Circuito: **Luci perimetrali 2**

Dati generali relativi al quadro "Quadro GUT - N" a cui è sottesa l'utenza considerata

Sistema di distribuzione in relazione allo stato del neutro	TN-S	
Tensione di esercizio nominale a vuoto	20 000/400	[V]
Corrente di cortocircuito I _k massima presunta	3,09	[kA]
Caduta di tensione percentuale massima ammissibile	4	[%]

Dati relativi al circuito di alimentazione dell'utenza

Sigla	QGUT-N C-8	
Sezione	---	[mm ²]
Lunghezza	---	[m]
Modalità di posa	---	

Dati relativi alla protezione

Tipo - Marca	iC60N-SCHNEIDER	
Numero di poli	2 x 6	
Corrente nominale	6	[A]
Potere di interruzione	20	[kA]
Corrente differenziale	5	[A]
I di intervento protezione	5	[A]

Parametri elettrici relativi al circuito in considerazione

I _k max fondo linea	2 193	[A]
I _{gt} fase - protezione fondo linea	1 471	[A]
I ² t max inizio linea / K ² S ² fase.....	---/---	[A ² s]
I ² t max inizio linea / K ² S ² neutro.....	---/---	[A ² s]
I ² t max inizio linea / K ² S ² protezione...	---/---	[A ² s]
Corrente di impiego I _b	1,823	[A]
Corrente regolata I _r	6	[A]
Portata del cavo I _z	---	[A]
Corrente di funzionamento I _f	7,8	[A]
Valore di 1,45 I _z	---	[A]
Caduta di tensione con I _b	0,34	[%]
Lunghezza max protetta	---	[m]

Considerazioni finali

- E' verificata la condizione I_k <= P.d.i.
 - La tensione dell'apparecchiatura è idonea alla tensione del sistema
 - La caduta di tensione con I_b è minore di quella massima consentita
 - E' garantita la protezione contatti indiretti
- Cavo non presente

MANDATARIA HUB ENGINEERING CONSORZIO STABILE SOCIETÀ CONSORTILE A R.L.	MANDANTI HY pro	LINEA PESCARA – BARI RADDOPPIO DELLA TRATTA FERROVIARIA TERMOLI-LESINA LOTTO 2 e 3 – RADDOPPIO TERMOLI - RIPALTA									
		PC Frentani Relazione di dimensionamento elettrico	COMMESSA LI0B	LOTTO 02	FASE E	ENTE ZZ	TIPO DOC CL	OPERA 7 DISCIPLINA LF	03	00	PROGR 003

Scheda riepilogativa riguardante i dati del circuito : QGUT-N C-9

Circuito: **Contattore luci perimetrali**

Dati generali relativi al quadro "Quadro GUT - N" a cui è sottesa l'utenza considerata

Sistema di distribuzione in relazione allo stato del neutro	TN-S	
Tensione di esercizio nominale a vuoto	20 000/400	[V]
Corrente di cortocircuito I _k massima presunta	1,65	[kA]
Caduta di tensione percentuale massima ammissibile	4	[%]

Dati relativi al circuito di alimentazione dell'utenza

Sigla	QGUT-N C-9	
Sezione	1(2x2,5)	[mm ²]
Lunghezza	100	[m]
Modalità di posa	143/8M61_/30/0,651	

Dati relativi alla protezione

Tipo - Marca	iCT 2NA 25A 230Vca Aut.- SCHNEIDER	
Numero di poli	2 x 8,5	
Corrente nominale	8,5	[A]
Potere di interruzione	---	[kA]
Corrente differenziale	---	[A]
I di intervento protezione	---	[A]

Parametri elettrici relativi al circuito in considerazione

I _k max fondo linea	134	[A]
I _{gt} fase - protezione fondo linea	---	[A]
I ² t max inizio linea / K ² S ² fase.....	1 072/127 806	[A ² s]
I ² t max inizio linea / K ² S ² neutro.....	1 072/127 806	[A ² s]
I ² t max inizio linea / K ² S ² protezione...	---/---	[A ² s]
Corrente di impiego I _b	1,823	[A]
Corrente regolata I _r	6	[A]
Portata del cavo I _z	20	[A]
Corrente di funzionamento I _f	7,8	[A]
Valore di 1,45 I _z	28	[A]
Caduta di tensione con I _b	1,59	[%]
Lunghezza max protetta	295	[m]

Considerazioni finali

- E' verificata la condizione $I_P \leq I_{cm}$
- La tensione dell'apparecchiatura è idonea alla tensione del sistema
- La caduta di tensione con I_b è minore di quella massima consentita
- DOPPIO ISOLAMENTO - Non necessita verifica contatti indiretti
- E' verificata la condizione $I_b \leq I_n \leq I_z$
- E' verificata la condizione $I^2t \leq K^2S^2$

MANDATARIA HUB ENGINEERING CONSORZIO STABILE SOCIETÀ CONSORTILE A R.L.	MANDANTI HYpro S.P.A.	LINEA PESCARA – BARI RADDOPPIO DELLA TRATTA FERROVIARIA TERMOLI-LESINA LOTTO 2 e 3 – RADDOPPIO TERMOLI - RIPALTA									
		PC Frentani Relazione di dimensionamento elettrico	COMMESSA LI0B	LOTTO 02	FASE E	ENTE ZZ	TIPO DOC CL	OPERA 7 DISCIPLINA LF	03	00	PROGR 003

Scheda riepilogativa riguardante i dati del circuito : QGUT-N C-10

Circuito: **Luci piazzale**

Dati generali relativi al quadro "Quadro GUT - N" a cui è sottesa l'utenza considerata

Sistema di distribuzione in relazione allo stato del neutro	TN-S	
Tensione di esercizio nominale a vuoto	20 000/400	[V]
Corrente di cortocircuito I _k massima presunta	3,09	[kA]
Caduta di tensione percentuale massima ammissibile	4	[%]

Dati relativi al circuito di alimentazione dell'utenza

Sigla	QGUT-N C-10	
Sezione	---	[mm ²]
Lunghezza	---	[m]
Modalità di posa	---	

Dati relativi alla protezione

Tipo - Marca	iC60N-SCHNEIDER	
Numero di poli	2 x 6	
Corrente nominale	6	[A]
Potere di interruzione	20	[kA]
Corrente differenziale	5	[A]
I di intervento protezione	5	[A]

Parametri elettrici relativi al circuito in considerazione

I _k max fondo linea	2 193	[A]
I _{gt} fase - protezione fondo linea	1 471	[A]
I ² t max inizio linea / K ² S ² fase.....	---/---	[A ² s]
I ² t max inizio linea / K ² S ² neutro.....	---/---	[A ² s]
I ² t max inizio linea / K ² S ² protezione...	---/---	[A ² s]
Corrente di impiego I _b	2,735	[A]
Corrente regolata I _r	6	[A]
Portata del cavo I _z	---	[A]
Corrente di funzionamento I _f	7,8	[A]
Valore di 1,45 I _z	---	[A]
Caduta di tensione con I _b	0,36	[%]
Lunghezza max protetta	---	[m]

Considerazioni finali

- E' verificata la condizione I_k <= P.d.i.
 - La tensione dell'apparecchiatura è idonea alla tensione del sistema
 - La caduta di tensione con I_b è minore di quella massima consentita
 - E' garantita la protezione contatti indiretti
- Cavo non presente

MANDATARIA HUB ENGINEERING CONSORZIO STABILE SOCIETÀ CONSORTILE A R.L.	MANDANTI HYpro S.p.A.	LINEA PESCARA – BARI RADDOPPIO DELLA TRATTA FERROVIARIA TERMOLI-LESINA LOTTO 2 e 3 – RADDOPPIO TERMOLI - RIPALTA									
		PC Frentani Relazione di dimensionamento elettrico	COMMESSA LI0B	LOTTO 02	FASE E	ENTE ZZ	TIPO DOC CL	OPERA 7 DISCIPLINA LF	03	00	PROGR 003

Scheda riepilogativa riguardante i dati del circuito : QGUT-N C-11

Circuito: **Contattore luci perimetrali**

Dati generali relativi al quadro "Quadro GUT - N" a cui è sottesa l'utenza considerata

Sistema di distribuzione in relazione allo stato del neutro	TN-S	
Tensione di esercizio nominale a vuoto	20 000/400	[V]
Corrente di cortocircuito I _k massima presunta	1,65	[kA]
Caduta di tensione percentuale massima ammissibile	4	[%]

Dati relativi al circuito di alimentazione dell'utenza

Sigla	QGUT-N C-11	
Sezione	1(2x4)	[mm ²]
Lunghezza	150	[m]
Modalità di posa	143/8M61_/30/0,651	

Dati relativi alla protezione

Tipo - Marca	iCT 2NA 25A 230Vca Aut.- SCHNEIDER	
Numero di poli	2 x 8,5	
Corrente nominale	8,5	[A]
Potere di interruzione	---	[kA]
Corrente differenziale	---	[A]
I di intervento protezione	---	[A]

Parametri elettrici relativi al circuito in considerazione

I _k max fondo linea	143	[A]
I _{gt} fase - protezione fondo linea	---	[A]
I ² t max inizio linea / K ² S ² fase.....	1 072/327 184	[A ² s]
I ² t max inizio linea / K ² S ² neutro.....	1 072/327 184	[A ² s]
I ² t max inizio linea / K ² S ² protezione...	---/---	[A ² s]
Corrente di impiego I _b	2,735	[A]
Corrente regolata I _r	6	[A]
Portata del cavo I _z	25	[A]
Corrente di funzionamento I _f	7,8	[A]
Valore di 1,45 I _z	37	[A]
Caduta di tensione con I _b	2,11	[%]
Lunghezza max protetta	314	[m]

Considerazioni finali

- E' verificata la condizione $I_P \leq I_{cm}$
- La tensione dell'apparecchiatura è idonea alla tensione del sistema
- La caduta di tensione con I_b è minore di quella massima consentita
- DOPPIO ISOLAMENTO - Non necessita verifica contatti indiretti
- E' verificata la condizione $I_b \leq I_n \leq I_z$
- E' verificata la condizione $I^2t \leq K^2S^2$

MANDATARIA HUB ENGINEERING CONSORZIO STABILE SOCIETÀ CONSORTILE A R.L.	MANDANTI HYpro S.P.A.	LINEA PESCARA – BARI RADDOPPIO DELLA TRATTA FERROVIARIA TERMOLI-LESINA LOTTO 2 e 3 – RADDOPPIO TERMOLI - RIPALTA									
		PC Frentani Relazione di dimensionamento elettrico	COMMESSA LI0B	LOTTO 02	FASE E	ENTE ZZ	TIPO DOC CL	OPERA 7 DISCIPLINA LF	03	00	PROGR 003

Scheda riepilogativa riguardante i dati del circuito : QGUT-N C-12

Circuito: **Disponibile**

Dati generali relativi al quadro "Quadro GUT - N" a cui è sottesa l'utenza considerata

Sistema di distribuzione in relazione allo stato del neutro	TN-S	
Tensione di esercizio nominale a vuoto	20 000/400	[V]
Corrente di cortocircuito I _k massima presunta	3,09	[kA]
Caduta di tensione percentuale massima ammissibile	4	[%]

Dati relativi al circuito di alimentazione dell'utenza

Sigla	QGUT-N C-12	
Sezione	---	[mm ²]
Lunghezza	---	[m]
Modalità di posa	---	

Dati relativi alla protezione

Tipo - Marca	iC60N-SCHNEIDER	
Numero di poli	2 x 6	
Corrente nominale	6	[A]
Potere di interruzione	20	[kA]
Corrente differenziale	5	[A]
I di intervento protezione	5	[A]

Parametri elettrici relativi al circuito in considerazione

I _k max fondo linea	2 193	[A]
I _{gt} fase - protezione fondo linea	1 471	[A]
I ² t max inizio linea / K ² S ² fase.....	---/---	[A ² s]
I ² t max inizio linea / K ² S ² neutro.....	---/---	[A ² s]
I ² t max inizio linea / K ² S ² protezione...	---/---	[A ² s]
Corrente di impiego I _b	0	[A]
Corrente regolata I _r	6	[A]
Portata del cavo I _z	---	[A]
Corrente di funzionamento I _f	7,8	[A]
Valore di 1,45 I _z	---	[A]
Caduta di tensione con I _b	0,28	[%]
Lunghezza max protetta	---	[m]

Considerazioni finali

- E' verificata la condizione I_k <= P.d.i.
 - La tensione dell'apparecchiatura è idonea alla tensione del sistema
 - La caduta di tensione con I_b è minore di quella massima consentita
 - E' garantita la protezione contatti indiretti
- Cavo non presente

MANDATARIA HUB ENGINEERING CONSORZIO STABILE SOCIETÀ CONSORTILE A R.L.	MANDANTI HYpro S.P.A.	LINEA PESCARA – BARI RADDOPPIO DELLA TRATTA FERROVIARIA TERMOLI-LESINA LOTTO 2 e 3 – RADDOPPIO TERMOLI - RIPALTA									
		PC Frentani Relazione di dimensionamento elettrico	COMMESSA LI0B	LOTTO 02	FASE E	ENTE ZZ	TIPO DOC CL	OPERA 7 DISCIPLINA LF	03	00	PROGR 003

Scheda riepilogativa riguardante i dati del circuito : QGUT-N C-13

Circuito: **Contattore**

Dati generali relativi al quadro "Quadro GUT - N" a cui è sottesa l'utenza considerata

Sistema di distribuzione in relazione allo stato del neutro	TN-S	
Tensione di esercizio nominale a vuoto	20 000/400	[V]
Corrente di cortocircuito I _k massima presunta	2,19	[kA]
Caduta di tensione percentuale massima ammissibile	4	[%]

Dati relativi al circuito di alimentazione dell'utenza

Sigla	QGUT-N C-13	
Sezione	---	[mm ²]
Lunghezza	---	[m]
Modalità di posa	---	

Dati relativi alla protezione

Tipo - Marca	iCT 2NA 25A 230Vca Aut.- SCHNEIDER	
Numero di poli	2 x 8,5	
Corrente nominale	8,5	[A]
Potere di interruzione	---	[kA]
Corrente differenziale	5	[A]
I di intervento protezione	5	[A]

Parametri elettrici relativi al circuito in considerazione

I _k max fondo linea	2 157	[A]
I _{gt} fase - protezione fondo linea	1 444	[A]
I ² t max inizio linea / K ² S ² fase.....	---/---	[A ² s]
I ² t max inizio linea / K ² S ² neutro.....	---/---	[A ² s]
I ² t max inizio linea / K ² S ² protezione...	---/---	[A ² s]
Corrente di impiego I _b	0	[A]
Corrente regolata I _r	6	[A]
Portata del cavo I _z	---	[A]
Corrente di funzionamento I _f	7,8	[A]
Valore di 1,45 I _z	---	[A]
Caduta di tensione con I _b	0,28	[%]
Lunghezza max protetta	---	[m]

Considerazioni finali

- E' verificata la condizione I_P <= I_{cm}
 - La tensione dell'apparecchiatura è idonea alla tensione del sistema
 - La caduta di tensione con I_b è minore di quella massima consentita
 - E' garantita la protezione contatti indiretti
- Cavo non presente

MANDATARIA HUB ENGINEERING CONSORZIO STABILE SOCIETÀ CONSORTILE A R.L.	MANDANTI HYpro S.p.A.	LINEA PESCARA – BARI RADDOPPIO DELLA TRATTA FERROVIARIA TERMOLI-LESINA LOTTO 2 e 3 – RADDOPPIO TERMOLI - RIPALTA									
		PC Frentani Relazione di dimensionamento elettrico	COMMESSA LI0B	LOTTO 02	FASE E	ENTE ZZ	TIPO DOC CL	OPERA 7 DISCIPLINA LF	03	00	PROGR 003

Scheda riepilogativa riguardante i dati del circuito : QGUT-N C-14

Circuito: **Disponibile per GSMR**

Dati generali relativi al quadro "Quadro GUT - N" a cui è sottesa l'utenza considerata

Sistema di distribuzione in relazione allo stato del neutro	TN-S	
Tensione di esercizio nominale a vuoto	20 000/400	[V]
Corrente di cortocircuito I _k massima presunta	4,68	[kA]
Caduta di tensione percentuale massima ammissibile	4	[%]

Dati relativi al circuito di alimentazione dell'utenza

Sigla	QGUT-N C-14	
Sezione	---	[mm ²]
Lunghezza	---	[m]
Modalità di posa	---	

Dati relativi alla protezione

Tipo - Marca	iC60N+Vigi A-SCHNEIDER	
Numero di poli	4 x 32	
Corrente nominale	32	[A]
Potere di interruzione	10	[kA]
Corrente differenziale	0,03 - Cl. A	[A]
I di intervento protezione	0,03	[A]

Parametri elettrici relativi al circuito in considerazione

I _k max fondo linea	4 518	[A]
I _{gt} fase - protezione fondo linea	2 118	[A]
I ² t max inizio linea / K ² S ² fase.....	---/---	[A ² s]
I ² t max inizio linea / K ² S ² neutro.....	---/---	[A ² s]
I ² t max inizio linea / K ² S ² protezione...	---/---	[A ² s]
Corrente di impiego I _b	0	[A]
Corrente regolata I _r	32	[A]
Portata del cavo I _z	---	[A]
Corrente di funzionamento I _f	42	[A]
Valore di 1,45 I _z	---	[A]
Caduta di tensione con I _b	0,28	[%]
Lunghezza max protetta	---	[m]

Considerazioni finali

- E' verificata la condizione I_k <= P.d.i.
 - La tensione dell'apparecchiatura è idonea alla tensione del sistema
 - La caduta di tensione con I_b è minore di quella massima consentita
 - E' garantita la protezione contatti indiretti
- Cavo non presente

MANDATARIA HUB ENGINEERING CONSORZIO STABILE SOCIETÀ CONSORTILE A R.L.	MANDANTI HY pro S.P.A.	LINEA PESCARA – BARI RADDOPPIO DELLA TRATTA FERROVIARIA TERMOLI-LESINA LOTTO 2 e 3 – RADDOPPIO TERMOLI - RIPALTA									
		PC Frentani Relazione di dimensionamento elettrico	COMMESSA LI0B	LOTTO 02	FASE E	ENTE ZZ	TIPO DOC CL	OPERA 7 DISCIPLINA LF	03	00	PROGR 003

Scheda riepilogativa riguardante i dati del circuito : QGUT-N C-15

Circuito: **Disponibile per GSMR**

Dati generali relativi al quadro "Quadro GUT - N" a cui è sottesa l'utenza considerata

Sistema di distribuzione in relazione allo stato del neutro	TN-S	
Tensione di esercizio nominale a vuoto	20 000/400	[V]
Corrente di cortocircuito I _k massima presunta	4,68	[kA]
Caduta di tensione percentuale massima ammissibile	4	[%]

Dati relativi al circuito di alimentazione dell'utenza

Sigla	QGUT-N C-15	
Sezione	---	[mm ²]
Lunghezza	---	[m]
Modalità di posa	---	

Dati relativi alla protezione

Tipo - Marca	iC60N+Vigi A-SCHNEIDER	
Numero di poli	4 x 32	
Corrente nominale	32	[A]
Potere di interruzione	10	[kA]
Corrente differenziale	0,03 - Cl. A	[A]
I di intervento protezione	0,03	[A]

Parametri elettrici relativi al circuito in considerazione

I _k max fondo linea	4 518	[A]
I _{gt} fase - protezione fondo linea	2 118	[A]
I ² t max inizio linea / K ² S ² fase.....	---/---	[A ² s]
I ² t max inizio linea / K ² S ² neutro.....	---/---	[A ² s]
I ² t max inizio linea / K ² S ² protezione...	---/---	[A ² s]
Corrente di impiego I _b	0	[A]
Corrente regolata I _r	32	[A]
Portata del cavo I _z	---	[A]
Corrente di funzionamento I _f	42	[A]
Valore di 1,45 I _z	---	[A]
Caduta di tensione con I _b	0,28	[%]
Lunghezza max protetta	---	[m]

Considerazioni finali

- E' verificata la condizione I_k <= P.d.i.
 - La tensione dell'apparecchiatura è idonea alla tensione del sistema
 - La caduta di tensione con I_b è minore di quella massima consentita
 - E' garantita la protezione contatti indiretti
- Cavo non presente

MANDATARIA HUB ENGINEERING CONSORZIO STABILE SOCIETÀ CONSORTILE A R.L.	MANDANTI HY pro S.P.A.	LINEA PESCARA – BARI RADDOPPIO DELLA TRATTA FERROVIARIA TERMOLI-LESINA LOTTO 2 e 3 – RADDOPPIO TERMOLI - RIPALTA									
		PC Frentani Relazione di dimensionamento elettrico	COMMESSA LI0B	LOTTO 02	FASE E	ENTE ZZ	TIPO DOC CL	OPERA 7 DISCIPLINA LF	03	00	PROGR 003

Scheda riepilogativa riguardante i dati del circuito : QGUT-N C-16

Circuito: **Disponibile**

Dati generali relativi al quadro "Quadro GUT - N" a cui è sottesa l'utenza considerata

Sistema di distribuzione in relazione allo stato del neutro	TN-S	
Tensione di esercizio nominale a vuoto	20 000/400	[V]
Corrente di cortocircuito I _k massima presunta	3,09	[kA]
Caduta di tensione percentuale massima ammissibile	4	[%]

Dati relativi al circuito di alimentazione dell'utenza

Sigla	QGUT-N C-16	
Sezione	---	[mm ²]
Lunghezza	---	[m]
Modalità di posa	---	

Dati relativi alla protezione

Tipo - Marca	iC60N+Vigi A-SCHNEIDER	
Numero di poli	2 x 16	
Corrente nominale	16	[A]
Potere di interruzione	20	[kA]
Corrente differenziale	0,03 - Cl. A	[A]
I di intervento protezione	0,03	[A]

Parametri elettrici relativi al circuito in considerazione

I _k max fondo linea	2 794	[A]
I _{gt} fase - protezione fondo linea	1 950	[A]
I ² t max inizio linea / K ² S ² fase.....	---/---	[A ² s]
I ² t max inizio linea / K ² S ² neutro.....	---/---	[A ² s]
I ² t max inizio linea / K ² S ² protezione...	---/---	[A ² s]
Corrente di impiego I _b	0	[A]
Corrente regolata I _r	16	[A]
Portata del cavo I _z	---	[A]
Corrente di funzionamento I _f	21	[A]
Valore di 1,45 I _z	---	[A]
Caduta di tensione con I _b	0,28	[%]
Lunghezza max protetta	---	[m]

Considerazioni finali

- E' verificata la condizione I_k <= P.d.i.
 - La tensione dell'apparecchiatura è idonea alla tensione del sistema
 - La caduta di tensione con I_b è minore di quella massima consentita
 - E' garantita la protezione contatti indiretti
- Cavo non presente

MANDATARIA HUB ENGINEERING CONSORZIO STABILE SOCIETÀ CONSORTILE A R.L.	MANDANTI HY pro S.P.A.	LINEA PESCARA – BARI RADDOPPIO DELLA TRATTA FERROVIARIA TERMOLI-LESINA LOTTO 2 e 3 – RADDOPPIO TERMOLI - RIPALTA									
		PC Frentani Relazione di dimensionamento elettrico	COMMESSA LI0B	LOTTO 02	FASE E	ENTE ZZ	TIPO DOC CL	OPERA 7 DISCIPLINA LF	03	00	PROGR 003

Scheda riepilogativa riguardante i dati del circuito : QGUT-N C-17

Circuito: **Disponibile**

Dati generali relativi al quadro "Quadro GUT - N" a cui è sottesa l'utenza considerata

Sistema di distribuzione in relazione allo stato del neutro	TN-S	
Tensione di esercizio nominale a vuoto	20 000/400	[V]
Corrente di cortocircuito I _k massima presunta	3,09	[kA]
Caduta di tensione percentuale massima ammissibile	4	[%]

Dati relativi al circuito di alimentazione dell'utenza

Sigla	QGUT-N C-17	
Sezione	---	[mm ²]
Lunghezza	---	[m]
Modalità di posa	---	

Dati relativi alla protezione

Tipo - Marca	iC60N+Vigi A-SCHNEIDER	
Numero di poli	2 x 16	
Corrente nominale	16	[A]
Potere di interruzione	20	[kA]
Corrente differenziale	0,03 - Cl. A	[A]
I di intervento protezione	0,03	[A]

Parametri elettrici relativi al circuito in considerazione

I _k max fondo linea	2 794	[A]
I _{gt} fase - protezione fondo linea	1 950	[A]
I ² t max inizio linea / K ² S ² fase.....	---/---	[A ² s]
I ² t max inizio linea / K ² S ² neutro.....	---/---	[A ² s]
I ² t max inizio linea / K ² S ² protezione...	---/---	[A ² s]
Corrente di impiego I _b	0	[A]
Corrente regolata I _r	16	[A]
Portata del cavo I _z	---	[A]
Corrente di funzionamento I _f	21	[A]
Valore di 1,45 I _z	---	[A]
Caduta di tensione con I _b	0,28	[%]
Lunghezza max protetta	---	[m]

Considerazioni finali

- E' verificata la condizione I_k <= P.d.i.
 - La tensione dell'apparecchiatura è idonea alla tensione del sistema
 - La caduta di tensione con I_b è minore di quella massima consentita
 - E' garantita la protezione contatti indiretti
- Cavo non presente

MANDATARIA HUB ENGINEERING CONSORZIO STABILE SOCIETÀ CONSORTILE A R.L.	MANDANTI HYpro S.p.A.	LINEA PESCARA – BARI RADDOPPIO DELLA TRATTA FERROVIARIA TERMOLI-LESINA LOTTO 2 e 3 – RADDOPPIO TERMOLI - RIPALTA									
		PC Frentani Relazione di dimensionamento elettrico	COMMESSA LI0B	LOTTO 02	FASE E	ENTE ZZ	TIPO DOC CL	OPERA 7 DISCIPLINA LF	03	00	PROGR 003

Scheda riepilogativa riguardante i dati del circuito : QGUT-N C-18

Circuito: **Generale prese**

Dati generali relativi al quadro "Quadro GUT - N" a cui è sottesa l'utenza considerata

Sistema di distribuzione in relazione allo stato del neutro	TN-S	
Tensione di esercizio nominale a vuoto	20 000/400	[V]
Corrente di cortocircuito I _k massima presunta	4,69	[kA]
Caduta di tensione percentuale massima ammissibile	4	[%]

Dati relativi al circuito di alimentazione dell'utenza

Sigla	QGUT-N C-18	
Sezione	---	[mm ²]
Lunghezza	---	[m]
Modalità di posa	---	

Dati relativi alla protezione

Tipo - Marca	INS125 M.NERA-SCHNEIDER	
Numero di poli	4 x 125	
Corrente nominale	125	[A]
Potere di interruzione	0	[kA]
Corrente differenziale	5	[A]
I di intervento protezione	5	[A]

Parametri elettrici relativi al circuito in considerazione

I _k max fondo linea	4 685	[A]
I _{gt} fase - protezione fondo linea	2 213	[A]
I ² t max inizio linea / K ² S ² fase.....	---/---	[A ² s]
I ² t max inizio linea / K ² S ² neutro.....	---/---	[A ² s]
I ² t max inizio linea / K ² S ² protezione...	---/---	[A ² s]
Corrente di impiego I _b	0	[A]
Corrente regolata I _r	90	[A]
Portata del cavo I _z	---	[A]
Corrente di funzionamento I _f	108	[A]
Valore di 1,45 I _z	---	[A]
Caduta di tensione con I _b	0,28	[%]
Lunghezza max protetta	---	[m]

Considerazioni finali

- E' verificata la condizione $I_P \leq I_{cm}$
 - La tensione dell'apparecchiatura è idonea alla tensione del sistema
 - La caduta di tensione con I_b è minore di quella massima consentita
 - E' garantita la protezione contatti indiretti
- Cavo non presente

MANDATARIA HUB ENGINEERING CONSORZIO STABILE SOCIETÀ CONSORTILE A R.L.	MANDANTI HY pro S.P.A.	LINEA PESCARA – BARI RADDOPPIO DELLA TRATTA FERROVIARIA TERMOLI-LESINA LOTTO 2 e 3 – RADDOPPIO TERMOLI - RIPALTA									
		PC Frentani Relazione di dimensionamento elettrico	COMMESSA LI0B	LOTTO 02	FASE E	ENTE ZZ	TIPO DOC CL	OPERA 7 DISCIPLINA LF	03	00	PROGR 003

Scheda riepilogativa riguardante i dati del circuito : QGUT-N C-19

Circuito: **Prese locale BT**

Dati generali relativi al quadro "Quadro GUT - N" a cui è sottesa l'utenza considerata

Sistema di distribuzione in relazione allo stato del neutro	TN-S	
Tensione di esercizio nominale a vuoto	20 000/400	[V]
Corrente di cortocircuito I _k massima presunta	4,68	[kA]
Caduta di tensione percentuale massima ammissibile	4	[%]

Dati relativi al circuito di alimentazione dell'utenza

Sigla	QGUT-N C-19	
Sezione	1(5G4)	[mm ²]
Lunghezza	20	[m]
Modalità di posa	143/2M25_/30/0,73	

Dati relativi alla protezione

Tipo - Marca	iC60N+Vigi A-SCHNEIDER	
Numero di poli	4 x 16	
Corrente nominale	16	[A]
Potere di interruzione	10	[kA]
Corrente differenziale	0,03 - Cl. A	[A]
I di intervento protezione	0,03	[A]

Parametri elettrici relativi al circuito in considerazione

I _k max fondo linea	1 635	[A]
I _{gt} fase - protezione fondo linea	547	[A]
I ² t max inizio linea / K ² S ² fase.....	11 462/327 184	[A ² s]
I ² t max inizio linea / K ² S ² neutro.....	6 685/327 184	[A ² s]
I ² t max inizio linea / K ² S ² protezione...	7 497/327 184	[A ² s]
Corrente di impiego I _b	4,811	[A]
Corrente regolata I _r	16	[A]
Portata del cavo I _z	26	[A]
Corrente di funzionamento I _f	21	[A]
Valore di 1,45 I _z	37	[A]
Caduta di tensione con I _b	0,5	[%]
Lunghezza max protetta	382	[m]

Considerazioni finali

- E' verificata la condizione $I_k \leq P.d.i.$
- La tensione dell'apparecchiatura è idonea alla tensione del sistema
- La caduta di tensione con I_b è minore di quella massima consentita
- E' garantita la protezione contatti indiretti
- E' verificata la condizione $I_b \leq I_n \leq I_z$
- E' verificata la condizione $I^2t \leq K^2S^2$

MANDATARIA HUB ENGINEERING CONSORZIO STABILE SOCIETÀ CONSORTILE A R.L.	MANDANTI HYpro S.P.A.	LINEA PESCARA – BARI RADDOPPIO DELLA TRATTA FERROVIARIA TERMOLI-LESINA LOTTO 2 e 3 – RADDOPPIO TERMOLI - RIPALTA									
		PC Frentani Relazione di dimensionamento elettrico	COMMESSA LI0B	LOTTO 02	FASE E	ENTE ZZ	TIPO DOC CL	OPERA 7 DISCIPLINA LF	03	00	PROGR 003

Scheda riepilogativa riguardante i dati del circuito : QGUT-N C-20

Circuito: **Prese locale BT**

Dati generali relativi al quadro "Quadro GUT - N" a cui è sottesa l'utenza considerata

Sistema di distribuzione in relazione allo stato del neutro	TN-S	
Tensione di esercizio nominale a vuoto	20 000/400	[V]
Corrente di cortocircuito I _k massima presunta	4,68	[kA]
Caduta di tensione percentuale massima ammissibile	4	[%]

Dati relativi al circuito di alimentazione dell'utenza

Sigla	QGUT-N C-20	
Sezione	1(5G4)	[mm ²]
Lunghezza	20	[m]
Modalità di posa	143/2M25_/30/0,73	

Dati relativi alla protezione

Tipo - Marca	iC60N+Vigi A-SCHNEIDER	
Numero di poli	4 x 16	
Corrente nominale	16	[A]
Potere di interruzione	10	[kA]
Corrente differenziale	0,03 - Cl. A	[A]
I di intervento protezione	0,03	[A]

Parametri elettrici relativi al circuito in considerazione

I _k max fondo linea	1 635	[A]
I _{gt} fase - protezione fondo linea	547	[A]
I ² t max inizio linea / K ² S ² fase.....	11 462/327 184	[A ² s]
I ² t max inizio linea / K ² S ² neutro.....	6 685/327 184	[A ² s]
I ² t max inizio linea / K ² S ² protezione...	7 497/327 184	[A ² s]
Corrente di impiego I _b	4,811	[A]
Corrente regolata I _r	16	[A]
Portata del cavo I _z	26	[A]
Corrente di funzionamento I _f	21	[A]
Valore di 1,45 I _z	37	[A]
Caduta di tensione con I _b	0,5	[%]
Lunghezza max protetta	382	[m]

Considerazioni finali

- E' verificata la condizione $I_k \leq P.d.i.$
- La tensione dell'apparecchiatura è idonea alla tensione del sistema
- La caduta di tensione con I_b è minore di quella massima consentita
- E' garantita la protezione contatti indiretti
- E' verificata la condizione $I_b \leq I_n \leq I_z$
- E' verificata la condizione $I^2t \leq K^2S^2$

MANDATARIA HUB ENGINEERING CONSORZIO STABILE SOCIETÀ CONSORTILE A R.L.	MANDANTI HY pro S.P.A.	LINEA PESCARA – BARI RADDOPPIO DELLA TRATTA FERROVIARIA TERMOLI-LESINA LOTTO 2 e 3 – RADDOPPIO TERMOLI - RIPALTA									
		PC Frentani Relazione di dimensionamento elettrico	COMMESSA LI0B	LOTTO 02	FASE E	ENTE ZZ	TIPO DOC CL	OPERA 7 DISCIPLINA LF	03	00	PROGR 003

Scheda riepilogativa riguardante i dati del circuito : QGUT-N C-21

Circuito: **Prese locale MT**

Dati generali relativi al quadro "Quadro GUT - N" a cui è sottesa l'utenza considerata

Sistema di distribuzione in relazione allo stato del neutro	TN-S	
Tensione di esercizio nominale a vuoto	20 000/400	[V]
Corrente di cortocircuito I _k massima presunta	4,68	[kA]
Caduta di tensione percentuale massima ammissibile	4	[%]

Dati relativi al circuito di alimentazione dell'utenza

Sigla	QGUT-N C-21	
Sezione	1(5G4)	[mm ²]
Lunghezza	20	[m]
Modalità di posa	143/2M25_/30/0,73	

Dati relativi alla protezione

Tipo - Marca	iC60N+Vigi A-SCHNEIDER	
Numero di poli	4 x 16	
Corrente nominale	16	[A]
Potere di interruzione	10	[kA]
Corrente differenziale	0,03 - Cl. A	[A]
I di intervento protezione	0,03	[A]

Parametri elettrici relativi al circuito in considerazione

I _k max fondo linea	1 635	[A]
I _{gt} fase - protezione fondo linea	547	[A]
I ² t max inizio linea / K ² S ² fase.....	11 462/327 184	[A ² s]
I ² t max inizio linea / K ² S ² neutro.....	6 685/327 184	[A ² s]
I ² t max inizio linea / K ² S ² protezione...	7 497/327 184	[A ² s]
Corrente di impiego I _b	4,811	[A]
Corrente regolata I _r	16	[A]
Portata del cavo I _z	26	[A]
Corrente di funzionamento I _f	21	[A]
Valore di 1,45 I _z	37	[A]
Caduta di tensione con I _b	0,5	[%]
Lunghezza max protetta	382	[m]

Considerazioni finali

- E' verificata la condizione $I_k \leq P.d.i.$
- La tensione dell'apparecchiatura è idonea alla tensione del sistema
- La caduta di tensione con I_b è minore di quella massima consentita
- E' garantita la protezione contatti indiretti
- E' verificata la condizione $I_b \leq I_n \leq I_z$
- E' verificata la condizione $I^2t \leq K^2S^2$

MANDATARIA HUB ENGINEERING CONSORZIO STABILE SOCIETÀ CONSORTILE A R.L.	MANDANTI HY pro S.P.A.	LINEA PESCARA – BARI RADDOPPIO DELLA TRATTA FERROVIARIA TERMOLI-LESINA LOTTO 2 e 3 – RADDOPPIO TERMOLI - RIPALTA									
		PC Frentani Relazione di dimensionamento elettrico	COMMESSA LI0B	LOTTO 02	FASE E	ENTE ZZ	TIPO DOC CL	OPERA 7 DISCIPLINA LF	03	00	PROGR 003

Scheda riepilogativa riguardante i dati del circuito : QGUT-N C-22

Circuito: **Prese locale TLC**

Dati generali relativi al quadro "Quadro GUT - N" a cui è sottesa l'utenza considerata

Sistema di distribuzione in relazione allo stato del neutro	TN-S	
Tensione di esercizio nominale a vuoto	20 000/400	[V]
Corrente di cortocircuito I _k massima presunta	4,68	[kA]
Caduta di tensione percentuale massima ammissibile	4	[%]

Dati relativi al circuito di alimentazione dell'utenza

Sigla	QGUT-N C-22	
Sezione	1(5G4)	[mm ²]
Lunghezza	20	[m]
Modalità di posa	143/2M25_/30/0,73	

Dati relativi alla protezione

Tipo - Marca	iC60N+Vigi A-SCHNEIDER	
Numero di poli	4 x 16	
Corrente nominale	16	[A]
Potere di interruzione	10	[kA]
Corrente differenziale	0,03 - Cl. A	[A]
I di intervento protezione	0,03	[A]

Parametri elettrici relativi al circuito in considerazione

I _k max fondo linea	1 635	[A]
I _{gt} fase - protezione fondo linea	547	[A]
I ² t max inizio linea / K ² S ² fase.....	11 462/327 184	[A ² s]
I ² t max inizio linea / K ² S ² neutro.....	6 685/327 184	[A ² s]
I ² t max inizio linea / K ² S ² protezione...	7 497/327 184	[A ² s]
Corrente di impiego I _b	4,811	[A]
Corrente regolata I _r	16	[A]
Portata del cavo I _z	26	[A]
Corrente di funzionamento I _f	21	[A]
Valore di 1,45 I _z	37	[A]
Caduta di tensione con I _b	0,5	[%]
Lunghezza max protetta	382	[m]

Considerazioni finali

- E' verificata la condizione $I_k \leq P.d.i.$
- La tensione dell'apparecchiatura è idonea alla tensione del sistema
- La caduta di tensione con I_b è minore di quella massima consentita
- E' garantita la protezione contatti indiretti
- E' verificata la condizione $I_b \leq I_n \leq I_z$
- E' verificata la condizione $I^2t \leq K^2S^2$

MANDATARIA HUB ENGINEERING CONSORZIO STABILE SOCIETÀ CONSORTILE A R.L.	MANDANTI HY pro S.P.A.	LINEA PESCARA – BARI RADDOPPIO DELLA TRATTA FERROVIARIA TERMOLI-LESINA LOTTO 2 e 3 – RADDOPPIO TERMOLI - RIPALTA									
		PC Frentani Relazione di dimensionamento elettrico	COMMESSA LI0B	LOTTO 02	FASE E	ENTE ZZ	TIPO DOC CL	OPERA 7 DISCIPLINA LF	03	00	PROGR 003

Scheda riepilogativa riguardante i dati del circuito : QGUT-N C-23

Circuito: **Prese locale APP**

Dati generali relativi al quadro "Quadro GUT - N" a cui è sottesa l'utenza considerata

Sistema di distribuzione in relazione allo stato del neutro	TN-S	
Tensione di esercizio nominale a vuoto	20 000/400	[V]
Corrente di cortocircuito I _k massima presunta	4,68	[kA]
Caduta di tensione percentuale massima ammissibile	4	[%]

Dati relativi al circuito di alimentazione dell'utenza

Sigla	QGUT-N C-23	
Sezione	1(5G4)	[mm ²]
Lunghezza	20	[m]
Modalità di posa	143/2M25_/30/0,73	

Dati relativi alla protezione

Tipo - Marca	iC60N+Vigi A-SCHNEIDER	
Numero di poli	4 x 16	
Corrente nominale	16	[A]
Potere di interruzione	10	[kA]
Corrente differenziale	0,03 - Cl. A	[A]
I di intervento protezione	0,03	[A]

Parametri elettrici relativi al circuito in considerazione

I _k max fondo linea	1 635	[A]
I _{gt} fase - protezione fondo linea	547	[A]
I ² t max inizio linea / K ² S ² fase.....	11 462/327 184	[A ² s]
I ² t max inizio linea / K ² S ² neutro.....	6 685/327 184	[A ² s]
I ² t max inizio linea / K ² S ² protezione...	7 497/327 184	[A ² s]
Corrente di impiego I _b	4,811	[A]
Corrente regolata I _r	16	[A]
Portata del cavo I _z	26	[A]
Corrente di funzionamento I _f	21	[A]
Valore di 1,45 I _z	37	[A]
Caduta di tensione con I _b	0,5	[%]
Lunghezza max protetta	382	[m]

Considerazioni finali

- E' verificata la condizione $I_k \leq P.d.i.$
- La tensione dell'apparecchiatura è idonea alla tensione del sistema
- La caduta di tensione con I_b è minore di quella massima consentita
- E' garantita la protezione contatti indiretti
- E' verificata la condizione $I_b \leq I_n \leq I_z$
- E' verificata la condizione $I^2t \leq K^2S^2$

MANDATARIA HUB ENGINEERING CONSORZIO STABILE SOCIETÀ CONSORTILE A R.L.	MANDANTI HY pro S.P.A.	LINEA PESCARA – BARI RADDOPPIO DELLA TRATTA FERROVIARIA TERMOLI-LESINA LOTTO 2 e 3 – RADDOPPIO TERMOLI - RIPALTA									
		PC Frentani Relazione di dimensionamento elettrico	COMMESSA LI0B	LOTTO 02	FASE E	ENTE ZZ	TIPO DOC CL	OPERA 7 DISCIPLINA LF	03	00	PROGR 003

Scheda riepilogativa riguardante i dati del circuito : QGUT-N C-24

Circuito: **Prese locale SIAP**

Dati generali relativi al quadro "Quadro GUT - N" a cui è sottesa l'utenza considerata

Sistema di distribuzione in relazione allo stato del neutro	TN-S	
Tensione di esercizio nominale a vuoto	20 000/400	[V]
Corrente di cortocircuito I _k massima presunta	4,68	[kA]
Caduta di tensione percentuale massima ammissibile	4	[%]

Dati relativi al circuito di alimentazione dell'utenza

Sigla	QGUT-N C-24	
Sezione	1(5G4)	[mm ²]
Lunghezza	20	[m]
Modalità di posa	143/2M25_/30/0,73	

Dati relativi alla protezione

Tipo - Marca	iC60N+Vigi A-SCHNEIDER	
Numero di poli	4 x 16	
Corrente nominale	16	[A]
Potere di interruzione	10	[kA]
Corrente differenziale	0,03 - Cl. A	[A]
I di intervento protezione	0,03	[A]

Parametri elettrici relativi al circuito in considerazione

I _k max fondo linea	1 635	[A]
I _{gt} fase - protezione fondo linea	547	[A]
I ² t max inizio linea / K ² S ² fase.....	11 462/327 184	[A ² s]
I ² t max inizio linea / K ² S ² neutro.....	6 685/327 184	[A ² s]
I ² t max inizio linea / K ² S ² protezione...	7 497/327 184	[A ² s]
Corrente di impiego I _b	4,811	[A]
Corrente regolata I _r	16	[A]
Portata del cavo I _z	26	[A]
Corrente di funzionamento I _f	21	[A]
Valore di 1,45 I _z	37	[A]
Caduta di tensione con I _b	0,5	[%]
Lunghezza max protetta	382	[m]

Considerazioni finali

- E' verificata la condizione $I_k \leq P.d.i.$
- La tensione dell'apparecchiatura è idonea alla tensione del sistema
- La caduta di tensione con I_b è minore di quella massima consentita
- E' garantita la protezione contatti indiretti
- E' verificata la condizione $I_b \leq I_n \leq I_z$
- E' verificata la condizione $I^2t \leq K^2S^2$

MANDATARIA HUB ENGINEERING CONSORZIO STABILE SOCIETÀ CONSORTILE A R.L.	MANDANTI HY pro S.P.A.	LINEA PESCARA – BARI RADDOPPIO DELLA TRATTA FERROVIARIA TERMOLI-LESINA LOTTO 2 e 3 – RADDOPPIO TERMOLI - RIPALTA									
		PC Frentani Relazione di dimensionamento elettrico	COMMESSA LI0B	LOTTO 02	FASE E	ENTE ZZ	TIPO DOC CL	OPERA 7 DISCIPLINA LF	03	00	PROGR 003

Scheda riepilogativa riguardante i dati del circuito : QGUT-N C-25

Circuito: **Disponibile per GSMR**

Dati generali relativi al quadro "Quadro GUT - N" a cui è sottesa l'utenza considerata

Sistema di distribuzione in relazione allo stato del neutro	TN-S	
Tensione di esercizio nominale a vuoto	20 000/400	[V]
Corrente di cortocircuito I _k massima presunta	4,68	[kA]
Caduta di tensione percentuale massima ammissibile	4	[%]

Dati relativi al circuito di alimentazione dell'utenza

Sigla	QGUT-N C-25	
Sezione	1(5G4)	[mm ²]
Lunghezza	20	[m]
Modalità di posa	143/2M25_/30/0,73	

Dati relativi alla protezione

Tipo - Marca	iC60N+Vigi A-SCHNEIDER	
Numero di poli	4 x 16	
Corrente nominale	16	[A]
Potere di interruzione	10	[kA]
Corrente differenziale	0,03 - Cl. A	[A]
I di intervento protezione	0,03	[A]

Parametri elettrici relativi al circuito in considerazione

I _k max fondo linea	1 635	[A]
I _{gt} fase - protezione fondo linea	547	[A]
I ² t max inizio linea / K ² S ² fase.....	11 462/327 184	[A ² s]
I ² t max inizio linea / K ² S ² neutro.....	6 685/327 184	[A ² s]
I ² t max inizio linea / K ² S ² protezione...	7 497/327 184	[A ² s]
Corrente di impiego I _b	0	[A]
Corrente regolata I _r	16	[A]
Portata del cavo I _z	26	[A]
Corrente di funzionamento I _f	21	[A]
Valore di 1,45 I _z	37	[A]
Caduta di tensione con I _b	0,28	[%]
Lunghezza max protetta	>99999	[m]

Considerazioni finali

- E' verificata la condizione $I_k \leq P.d.i.$
- La tensione dell'apparecchiatura è idonea alla tensione del sistema
- La caduta di tensione con I_b è minore di quella massima consentita
- E' garantita la protezione contatti indiretti
- E' verificata la condizione $I_b \leq I_n \leq I_z$
- E' verificata la condizione $I^2t \leq K^2S^2$

MANDATARIA HUB ENGINEERING CONSORZIO STABILE SOCIETÀ CONSORTILE A R.L.	MANDANTI HY pro S.P.A.	LINEA PESCARA – BARI RADDOPPIO DELLA TRATTA FERROVIARIA TERMOLI-LESINA LOTTO 2 e 3 – RADDOPPIO TERMOLI - RIPALTA									
		PC Frentani Relazione di dimensionamento elettrico	COMMESSA LI0B	LOTTO 02	FASE E	ENTE ZZ	TIPO DOC CL	OPERA 7 DISCIPLINA LF	03	00	PROGR 003

Scheda riepilogativa riguardante i dati del circuito : QGUT-N C-26

Circuito: **Disponibile per GSMR**

Dati generali relativi al quadro "Quadro GUT - N" a cui è sottesa l'utenza considerata

Sistema di distribuzione in relazione allo stato del neutro	TN-S	
Tensione di esercizio nominale a vuoto	20 000/400	[V]
Corrente di cortocircuito I _k massima presunta	4,68	[kA]
Caduta di tensione percentuale massima ammissibile	4	[%]

Dati relativi al circuito di alimentazione dell'utenza

Sigla	QGUT-N C-26	
Sezione	1(5G4)	[mm ²]
Lunghezza	20	[m]
Modalità di posa	143/2M25_/30/0,73	

Dati relativi alla protezione

Tipo - Marca	iC60N+Vigi A-SCHNEIDER	
Numero di poli	4 x 16	
Corrente nominale	16	[A]
Potere di interruzione	10	[kA]
Corrente differenziale	0,03 - Cl. A	[A]
I di intervento protezione	0,03	[A]

Parametri elettrici relativi al circuito in considerazione

I _k max fondo linea	1 635	[A]
I _{gt} fase - protezione fondo linea	547	[A]
I ² t max inizio linea / K ² S ² fase.....	11 462/327 184	[A ² s]
I ² t max inizio linea / K ² S ² neutro.....	6 685/327 184	[A ² s]
I ² t max inizio linea / K ² S ² protezione...	7 497/327 184	[A ² s]
Corrente di impiego I _b	0	[A]
Corrente regolata I _r	16	[A]
Portata del cavo I _z	26	[A]
Corrente di funzionamento I _f	21	[A]
Valore di 1,45 I _z	37	[A]
Caduta di tensione con I _b	0,28	[%]
Lunghezza max protetta	>99999	[m]

Considerazioni finali

- E' verificata la condizione $I_k \leq P.d.i.$
- La tensione dell'apparecchiatura è idonea alla tensione del sistema
- La caduta di tensione con I_b è minore di quella massima consentita
- E' garantita la protezione contatti indiretti
- E' verificata la condizione $I_b \leq I_n \leq I_z$
- E' verificata la condizione $I^2t \leq K^2S^2$

MANDATARIA HUB ENGINEERING CONSORZIO STABILE SOCIETÀ CONSORTILE A R.L.	MANDANTI HYpro S.P.A.	LINEA PESCARA – BARI RADDOPPIO DELLA TRATTA FERROVIARIA TERMOLI-LESINA LOTTO 2 e 3 – RADDOPPIO TERMOLI - RIPALTA									
		PC Frentani Relazione di dimensionamento elettrico	COMMESSA LI0B	LOTTO 02	FASE E	ENTE ZZ	TIPO DOC CL	OPERA 7 DISCIPLINA LF	03	00	PROGR 003

Scheda riepilogativa riguardante i dati del circuito : QGUT-N C-27

Circuito: **Disponibile**

Dati generali relativi al quadro "Quadro GUT - N" a cui è sottesa l'utenza considerata

Sistema di distribuzione in relazione allo stato del neutro	TN-S	
Tensione di esercizio nominale a vuoto	20 000/400	[V]
Corrente di cortocircuito I _k massima presunta	3,09	[kA]
Caduta di tensione percentuale massima ammissibile	4	[%]

Dati relativi al circuito di alimentazione dell'utenza

Sigla	QGUT-N C-27	
Sezione	---	[mm ²]
Lunghezza	---	[m]
Modalità di posa	---	

Dati relativi alla protezione

Tipo - Marca	iC60N+Vigi A-SCHNEIDER	
Numero di poli	2 x 16	
Corrente nominale	16	[A]
Potere di interruzione	20	[kA]
Corrente differenziale	0,03 - Cl. A	[A]
I di intervento protezione	0,03	[A]

Parametri elettrici relativi al circuito in considerazione

I _k max fondo linea	2 794	[A]
I _{gt} fase - protezione fondo linea	1 950	[A]
I ² t max inizio linea / K ² S ² fase.....	---/---	[A ² s]
I ² t max inizio linea / K ² S ² neutro.....	---/---	[A ² s]
I ² t max inizio linea / K ² S ² protezione...	---/---	[A ² s]
Corrente di impiego I _b	0	[A]
Corrente regolata I _r	16	[A]
Portata del cavo I _z	---	[A]
Corrente di funzionamento I _f	21	[A]
Valore di 1,45 I _z	---	[A]
Caduta di tensione con I _b	0,28	[%]
Lunghezza max protetta	---	[m]

Considerazioni finali

- E' verificata la condizione I_k <= P.d.i.
 - La tensione dell'apparecchiatura è idonea alla tensione del sistema
 - La caduta di tensione con I_b è minore di quella massima consentita
 - E' garantita la protezione contatti indiretti
- Cavo non presente

MANDATARIA HUB ENGINEERING CONSORZIO STABILE SOCIETÀ CONSORTILE A R.L.	MANDANTI HYpro S.p.A.	LINEA PESCARA – BARI RADDOPPIO DELLA TRATTA FERROVIARIA TERMOLI-LESINA LOTTO 2 e 3 – RADDOPPIO TERMOLI - RIPALTA									
		PC Frentani Relazione di dimensionamento elettrico	COMMESSA LI0B	LOTTO 02	FASE E	ENTE ZZ	TIPO DOC CL	OPERA 7 DISCIPLINA LF	03	00	PROGR 003

Scheda riepilogativa riguardante i dati del circuito : QGUT-N C-28

Circuito: **Disponibile**

Dati generali relativi al quadro "Quadro GUT - N" a cui è sottesa l'utenza considerata

Sistema di distribuzione in relazione allo stato del neutro	TN-S	
Tensione di esercizio nominale a vuoto	20 000/400	[V]
Corrente di cortocircuito I _k massima presunta	3,09	[kA]
Caduta di tensione percentuale massima ammissibile	4	[%]

Dati relativi al circuito di alimentazione dell'utenza

Sigla	QGUT-N C-28	
Sezione	---	[mm ²]
Lunghezza	---	[m]
Modalità di posa	---	

Dati relativi alla protezione

Tipo - Marca	iC60N+Vigi A-SCHNEIDER	
Numero di poli	2 x 16	
Corrente nominale	16	[A]
Potere di interruzione	20	[kA]
Corrente differenziale	0,03 - Cl. A	[A]
I di intervento protezione	0,03	[A]

Parametri elettrici relativi al circuito in considerazione

I _k max fondo linea	2 794	[A]
I _{gt} fase - protezione fondo linea	1 950	[A]
I ² t max inizio linea / K ² S ² fase.....	---/---	[A ² s]
I ² t max inizio linea / K ² S ² neutro.....	---/---	[A ² s]
I ² t max inizio linea / K ² S ² protezione...	---/---	[A ² s]
Corrente di impiego I _b	0	[A]
Corrente regolata I _r	16	[A]
Portata del cavo I _z	---	[A]
Corrente di funzionamento I _f	21	[A]
Valore di 1,45 I _z	---	[A]
Caduta di tensione con I _b	0,28	[%]
Lunghezza max protetta	---	[m]

Considerazioni finali

- E' verificata la condizione I_k <= P.d.i.
 - La tensione dell'apparecchiatura è idonea alla tensione del sistema
 - La caduta di tensione con I_b è minore di quella massima consentita
 - E' garantita la protezione contatti indiretti
- Cavo non presente

MANDATARIA HUB ENGINEERING CONSORZIO STABILE SOCIETÀ CONSORTILE A R.L.	MANDANTI HY pro S.P.A.	LINEA PESCARA – BARI RADDOPPIO DELLA TRATTA FERROVIARIA TERMOLI-LESINA LOTTO 2 e 3 – RADDOPPIO TERMOLI - RIPALTA									
		PC Frentani Relazione di dimensionamento elettrico	COMMESSA LI0B	LOTTO 02	FASE E	ENTE ZZ	TIPO DOC CL	OPERA 7 DISCIPLINA LF	03	00	PROGR 003

Scheda riepilogativa riguardante i dati del circuito : QGUT-N C-29

Circuito: **Illuminazione locale BT**

Dati generali relativi al quadro "Quadro GUT - N" a cui è sottesa l'utenza considerata

Sistema di distribuzione in relazione allo stato del neutro	TN-S	
Tensione di esercizio nominale a vuoto	20 000/400	[V]
Corrente di cortocircuito I _k massima presunta	3,1	[kA]
Caduta di tensione percentuale massima ammissibile	4	[%]

Dati relativi al circuito di alimentazione dell'utenza

Sigla	QGUT-N C-29	
Sezione	1(3G2,5)	[mm ²]
Lunghezza	30	[m]
Modalità di posa	143/1M__2/30/0,8	

Dati relativi alla protezione

Tipo - Marca	C60N-SCHNEIDER	
Numero di poli	2 x 6	
Corrente nominale	6	[A]
Potere di interruzione	20	[kA]
Corrente differenziale	5	[A]
I di intervento protezione	5	[A]

Parametri elettrici relativi al circuito in considerazione

I _k max fondo linea	372	[A]
I _{gt} fase - protezione fondo linea	236	[A]
I ² t max inizio linea / K ² S ² fase.....	3 177/127 806	[A ² s]
I ² t max inizio linea / K ² S ² neutro.....	2 142/127 806	[A ² s]
I ² t max inizio linea / K ² S ² protezione...	3 177/127 806	[A ² s]
Corrente di impiego I _b	0,912	[A]
Corrente regolata I _r	6	[A]
Portata del cavo I _z	20	[A]
Corrente di funzionamento I _f	7,8	[A]
Valore di 1,45 I _z	29	[A]
Caduta di tensione con I _b	0,53	[%]
Lunghezza max protetta	589	[m]

Considerazioni finali

- E' verificata la condizione $I_k \leq P.d.i.$
- La tensione dell'apparecchiatura è idonea alla tensione del sistema
- La caduta di tensione con I_b è minore di quella massima consentita
- E' garantita la protezione contatti indiretti
- E' verificata la condizione $I_b \leq I_n \leq I_z$
- E' verificata la condizione $I^2t \leq K^2S^2$

MANDATARIA HUB ENGINEERING CONSORZIO STABILE SOCIETÀ CONSORTILE A R.L.	MANDANTI HY pro S.P.A.	LINEA PESCARA – BARI RADDOPPIO DELLA TRATTA FERROVIARIA TERMOLI-LESINA LOTTO 2 e 3 – RADDOPPIO TERMOLI - RIPALTA									
		PC Frentani Relazione di dimensionamento elettrico	COMMESSA LI0B	LOTTO 02	FASE E	ENTE ZZ	TIPO DOC CL	OPERA 7 DISCIPLINA LF	03	00	PROGR 003

Scheda riepilogativa riguardante i dati del circuito : QGUT-N C-30

Circuito: **Illuminazione locale IS/TLC**

Dati generali relativi al quadro "Quadro GUT - N" a cui è sottesa l'utenza considerata

Sistema di distribuzione in relazione allo stato del neutro	TN-S	
Tensione di esercizio nominale a vuoto	20 000/400	[V]
Corrente di cortocircuito I _k massima presunta	3,1	[kA]
Caduta di tensione percentuale massima ammissibile	4	[%]

Dati relativi al circuito di alimentazione dell'utenza

Sigla	QGUT-N C-30	
Sezione	1(3G2,5)	[mm ²]
Lunghezza	30	[m]
Modalità di posa	143/1M__2/30/0,8	

Dati relativi alla protezione

Tipo - Marca	C60N-SCHNEIDER	
Numero di poli	2 x 6	
Corrente nominale	6	[A]
Potere di interruzione	20	[kA]
Corrente differenziale	5	[A]
I di intervento protezione	5	[A]

Parametri elettrici relativi al circuito in considerazione

I _k max fondo linea	372	[A]
I _{gt} fase - protezione fondo linea	236	[A]
I ² t max inizio linea / K ² S ² fase.....	3 177/127 806	[A ² s]
I ² t max inizio linea / K ² S ² neutro.....	2 142/127 806	[A ² s]
I ² t max inizio linea / K ² S ² protezione...	3 177/127 806	[A ² s]
Corrente di impiego I _b	0,912	[A]
Corrente regolata I _r	6	[A]
Portata del cavo I _z	20	[A]
Corrente di funzionamento I _f	7,8	[A]
Valore di 1,45 I _z	29	[A]
Caduta di tensione con I _b	0,53	[%]
Lunghezza max protetta	589	[m]

Considerazioni finali

- E' verificata la condizione $I_k \leq P.d.i.$
- La tensione dell'apparecchiatura è idonea alla tensione del sistema
- La caduta di tensione con I_b è minore di quella massima consentita
- E' garantita la protezione contatti indiretti
- E' verificata la condizione $I_b \leq I_n \leq I_z$
- E' verificata la condizione $I^2t \leq K^2S^2$

MANDATARIA HUB ENGINEERING CONSORZIO STABILE SOCIETÀ CONSORTILE A R.L.	MANDANTI HY pro S.P.A.	LINEA PESCARA – BARI RADDOPPIO DELLA TRATTA FERROVIARIA TERMOLI-LESINA LOTTO 2 e 3 – RADDOPPIO TERMOLI - RIPALTA									
		PC Frentani Relazione di dimensionamento elettrico	COMMESSA LI0B	LOTTO 02	FASE E	ENTE ZZ	TIPO DOC CL	OPERA 7 DISCIPLINA LF	03	00	PROGR 003

Scheda riepilogativa riguardante i dati del circuito : QGUT-N C-31

Circuito: **Prese locale BT**

Dati generali relativi al quadro "Quadro GUT - N" a cui è sottesa l'utenza considerata

Sistema di distribuzione in relazione allo stato del neutro	TN-S	
Tensione di esercizio nominale a vuoto	20 000/400	[V]
Corrente di cortocircuito I _k massima presunta	4,69	[kA]
Caduta di tensione percentuale massima ammissibile	4	[%]

Dati relativi al circuito di alimentazione dell'utenza

Sigla	QGUT-N C-31	
Sezione	1(5G4)	[mm ²]
Lunghezza	30	[m]
Modalità di posa	143/2M25_/30/0,8	

Dati relativi alla protezione

Tipo - Marca	iC60N+Vigi A-SCHNEIDER	
Numero di poli	4 x 16	
Corrente nominale	16	[A]
Potere di interruzione	10	[kA]
Corrente differenziale	0,03 - Cl. A	[A]
I di intervento protezione	0,03	[A]

Parametri elettrici relativi al circuito in considerazione

I _k max fondo linea	1 223	[A]
I _{gt} fase - protezione fondo linea	400	[A]
I ² t max inizio linea / K ² S ² fase.....	11 486/327 184	[A ² s]
I ² t max inizio linea / K ² S ² neutro.....	6 712/327 184	[A ² s]
I ² t max inizio linea / K ² S ² protezione...	7 513/327 184	[A ² s]
Corrente di impiego I _b	4,811	[A]
Corrente regolata I _r	16	[A]
Portata del cavo I _z	28	[A]
Corrente di funzionamento I _f	21	[A]
Valore di 1,45 I _z	41	[A]
Caduta di tensione con I _b	0,59	[%]
Lunghezza max protetta	382	[m]

Considerazioni finali

- E' verificata la condizione $I_k \leq P.d.i.$
- La tensione dell'apparecchiatura è idonea alla tensione del sistema
- La caduta di tensione con I_b è minore di quella massima consentita
- E' garantita la protezione contatti indiretti
- E' verificata la condizione $I_b \leq I_n \leq I_z$
- E' verificata la condizione $I^2t \leq K^2S^2$

MANDATARIA HUB ENGINEERING CONSORZIO STABILE SOCIETÀ CONSORTILE A R.L.	MANDANTI HY pro S.P.A.	LINEA PESCARA – BARI RADDOPPIO DELLA TRATTA FERROVIARIA TERMOLI-LESINA LOTTO 2 e 3 – RADDOPPIO TERMOLI - RIPALTA									
		PC Frentani Relazione di dimensionamento elettrico	COMMESSA LI0B	LOTTO 02	FASE E	ENTE ZZ	TIPO DOC CL	OPERA 7 DISCIPLINA LF	03	00	PROGR 003

Scheda riepilogativa riguardante i dati del circuito : QGUT-N C-32

Circuito: **Prese locale IS/TLC**

Dati generali relativi al quadro "Quadro GUT - N" a cui è sottesa l'utenza considerata

Sistema di distribuzione in relazione allo stato del neutro	TN-S	
Tensione di esercizio nominale a vuoto	20 000/400	[V]
Corrente di cortocircuito I _k massima presunta	4,69	[kA]
Caduta di tensione percentuale massima ammissibile	4	[%]

Dati relativi al circuito di alimentazione dell'utenza

Sigla	QGUT-N C-32	
Sezione	1(5G4)	[mm ²]
Lunghezza	30	[m]
Modalità di posa	143/2M25_/30/0,8	

Dati relativi alla protezione

Tipo - Marca	iC60N+Vigi A-SCHNEIDER	
Numero di poli	4 x 16	
Corrente nominale	16	[A]
Potere di interruzione	10	[kA]
Corrente differenziale	0,03 - Cl. A	[A]
I di intervento protezione	0,03	[A]

Parametri elettrici relativi al circuito in considerazione

I _k max fondo linea	1 223	[A]
I _{gt} fase - protezione fondo linea	400	[A]
I ² t max inizio linea / K ² S ² fase.....	11 486/327 184	[A ² s]
I ² t max inizio linea / K ² S ² neutro.....	6 712/327 184	[A ² s]
I ² t max inizio linea / K ² S ² protezione...	7 513/327 184	[A ² s]
Corrente di impiego I _b	4,811	[A]
Corrente regolata I _r	16	[A]
Portata del cavo I _z	28	[A]
Corrente di funzionamento I _f	21	[A]
Valore di 1,45 I _z	41	[A]
Caduta di tensione con I _b	0,59	[%]
Lunghezza max protetta	382	[m]

Considerazioni finali

- E' verificata la condizione $I_k \leq P.d.i.$
- La tensione dell'apparecchiatura è idonea alla tensione del sistema
- La caduta di tensione con I_b è minore di quella massima consentita
- E' garantita la protezione contatti indiretti
- E' verificata la condizione $I_b \leq I_n \leq I_z$
- E' verificata la condizione $I^2t \leq K^2S^2$

MANDATARIA HUB ENGINEERING CONSORZIO STABILE SOCIETÀ CONSORTILE A R.L.	MANDANTI HY pro S.P.A.	LINEA PESCARA – BARI RADDOPPIO DELLA TRATTA FERROVIARIA TERMOLI-LESINA LOTTO 2 e 3 – RADDOPPIO TERMOLI - RIPALTA									
		PC Frentani Relazione di dimensionamento elettrico	COMMESSA LI0B	LOTTO 02	FASE E	ENTE ZZ	TIPO DOC CL	OPERA 7 DISCIPLINA LF	03	00	PROGR 003

Scheda riepilogativa riguardante i dati del circuito : QGUT-N C-33

Circuito: **Disponibile**

Dati generali relativi al quadro "Quadro GUT - N" a cui è sottesa l'utenza considerata

Sistema di distribuzione in relazione allo stato del neutro	TN-S	
Tensione di esercizio nominale a vuoto	20 000/400	[V]
Corrente di cortocircuito I _k massima presunta	4,69	[kA]
Caduta di tensione percentuale massima ammissibile	4	[%]

Dati relativi al circuito di alimentazione dell'utenza

Sigla	QGUT-N C-33	
Sezione	---	[mm ²]
Lunghezza	---	[m]
Modalità di posa	---	

Dati relativi alla protezione

Tipo - Marca	iC60N+Vigi A-SCHNEIDER	
Numero di poli	4 x 16	
Corrente nominale	16	[A]
Potere di interruzione	10	[kA]
Corrente differenziale	0,03 - Cl. A	[A]
I di intervento protezione	0,03	[A]

Parametri elettrici relativi al circuito in considerazione

I _k max fondo linea	4 198	[A]
I _{gt} fase - protezione fondo linea	1 954	[A]
I ² t max inizio linea / K ² S ² fase.....	---/---	[A ² s]
I ² t max inizio linea / K ² S ² neutro.....	---/---	[A ² s]
I ² t max inizio linea / K ² S ² protezione...	---/---	[A ² s]
Corrente di impiego I _b	0	[A]
Corrente regolata I _r	16	[A]
Portata del cavo I _z	---	[A]
Corrente di funzionamento I _f	21	[A]
Valore di 1,45 I _z	---	[A]
Caduta di tensione con I _b	0,28	[%]
Lunghezza max protetta	---	[m]

Considerazioni finali

- E' verificata la condizione I_k <= P.d.i.
 - La tensione dell'apparecchiatura è idonea alla tensione del sistema
 - La caduta di tensione con I_b è minore di quella massima consentita
 - E' garantita la protezione contatti indiretti
- Cavo non presente

MANDATARIA HUB ENGINEERING CONSORZIO STABILE SOCIETÀ CONSORTILE A R.L.	MANDANTI HYpro S.p.A.	LINEA PESCARA – BARI RADDOPPIO DELLA TRATTA FERROVIARIA TERMOLI-LESINA LOTTO 2 e 3 – RADDOPPIO TERMOLI - RIPALTA									
		PC Frentani Relazione di dimensionamento elettrico	COMMESSA LI0B	LOTTO 02	FASE E	ENTE ZZ	TIPO DOC CL	OPERA 7 DISCIPLINA LF	03	00	PROGR 003

Scheda riepilogativa riguardante i dati del circuito : QGUT-N C-34

Circuito: **Disponibile**

Dati generali relativi al quadro "Quadro GUT - N" a cui è sottesa l'utenza considerata

Sistema di distribuzione in relazione allo stato del neutro	TN-S	
Tensione di esercizio nominale a vuoto	20 000/400	[V]
Corrente di cortocircuito I _k massima presunta	4,69	[kA]
Caduta di tensione percentuale massima ammissibile	4	[%]

Dati relativi al circuito di alimentazione dell'utenza

Sigla	QGUT-N C-34	
Sezione	---	[mm ²]
Lunghezza	---	[m]
Modalità di posa	---	

Dati relativi alla protezione

Tipo - Marca	iC60N+Vigi A-SCHNEIDER	
Numero di poli	4 x 16	
Corrente nominale	16	[A]
Potere di interruzione	10	[kA]
Corrente differenziale	0,03 - Cl. A	[A]
I di intervento protezione	0,03	[A]

Parametri elettrici relativi al circuito in considerazione

I _k max fondo linea	4 198	[A]
I _{gt} fase - protezione fondo linea	1 954	[A]
I ² t max inizio linea / K ² S ² fase.....	---/---	[A ² s]
I ² t max inizio linea / K ² S ² neutro.....	---/---	[A ² s]
I ² t max inizio linea / K ² S ² protezione...	---/---	[A ² s]
Corrente di impiego I _b	0	[A]
Corrente regolata I _r	16	[A]
Portata del cavo I _z	---	[A]
Corrente di funzionamento I _f	21	[A]
Valore di 1,45 I _z	---	[A]
Caduta di tensione con I _b	0,28	[%]
Lunghezza max protetta	---	[m]

Considerazioni finali

- E' verificata la condizione I_k <= P.d.i.
 - La tensione dell'apparecchiatura è idonea alla tensione del sistema
 - La caduta di tensione con I_b è minore di quella massima consentita
 - E' garantita la protezione contatti indiretti
- Cavo non presente

MANDATARIA HUB ENGINEERING CONSORZIO STABILE SOCIETÀ CONSORTILE A R.L.	MANDANTI HYpro S.p.A.	LINEA PESCARA – BARI RADDOPPIO DELLA TRATTA FERROVIARIA TERMOLI-LESINA LOTTO 2 e 3 – RADDOPPIO TERMOLI - RIPALTA									
		PC Frentani Relazione di dimensionamento elettrico	COMMESSA LI0B	LOTTO 02	FASE E	ENTE ZZ	TIPO DOC CL	OPERA 7 DISCIPLINA LF	03	00	PROGR 003

Scheda riepilogativa riguardante i dati del circuito : QGUT-N C-35

Circuito: **Disponibile**

Dati generali relativi al quadro "Quadro GUT - N" a cui è sottesa l'utenza considerata

Sistema di distribuzione in relazione allo stato del neutro	TN-S	
Tensione di esercizio nominale a vuoto	20 000/400	[V]
Corrente di cortocircuito I _k massima presunta	3,1	[kA]
Caduta di tensione percentuale massima ammissibile	4	[%]

Dati relativi al circuito di alimentazione dell'utenza

Sigla	QGUT-N C-35	
Sezione	---	[mm ²]
Lunghezza	---	[m]
Modalità di posa	---	

Dati relativi alla protezione

Tipo - Marca	iC60N+Vigi A-SCHNEIDER	
Numero di poli	2 x 16	
Corrente nominale	16	[A]
Potere di interruzione	20	[kA]
Corrente differenziale	0,03 - Cl. A	[A]
I di intervento protezione	0,03	[A]

Parametri elettrici relativi al circuito in considerazione

I _k max fondo linea	2 800	[A]
I _{gt} fase - protezione fondo linea	1 954	[A]
I ² t max inizio linea / K ² S ² fase.....	---/---	[A ² s]
I ² t max inizio linea / K ² S ² neutro.....	---/---	[A ² s]
I ² t max inizio linea / K ² S ² protezione...	---/---	[A ² s]
Corrente di impiego I _b	0	[A]
Corrente regolata I _r	16	[A]
Portata del cavo I _z	---	[A]
Corrente di funzionamento I _f	21	[A]
Valore di 1,45 I _z	---	[A]
Caduta di tensione con I _b	0,28	[%]
Lunghezza max protetta	---	[m]

Considerazioni finali

- E' verificata la condizione I_k <= P.d.i.
 - La tensione dell'apparecchiatura è idonea alla tensione del sistema
 - La caduta di tensione con I_b è minore di quella massima consentita
 - E' garantita la protezione contatti indiretti
- Cavo non presente

MANDATARIA HUB ENGINEERING CONSORZIO STABILE SOCIETÀ CONSORTILE A R.L.	MANDANTI HY pro S.P.A.	LINEA PESCARA – BARI RADDOPPIO DELLA TRATTA FERROVIARIA TERMOLI-LESINA LOTTO 2 e 3 – RADDOPPIO TERMOLI - RIPALTA									
		PC Frentani Relazione di dimensionamento elettrico	COMMESSA LI0B	LOTTO 02	FASE E	ENTE ZZ	TIPO DOC CL	OPERA 7 DISCIPLINA LF	03	00	PROGR 003

Scheda riepilogativa riguardante i dati del circuito : QGUT-N C-36

Circuito: **Disponibile**

Dati generali relativi al quadro "Quadro GUT - N" a cui è sottesa l'utenza considerata

Sistema di distribuzione in relazione allo stato del neutro	TN-S	
Tensione di esercizio nominale a vuoto	20 000/400	[V]
Corrente di cortocircuito I _k massima presunta	3,1	[kA]
Caduta di tensione percentuale massima ammissibile	4	[%]

Dati relativi al circuito di alimentazione dell'utenza

Sigla	QGUT-N C-36	
Sezione	---	[mm ²]
Lunghezza	---	[m]
Modalità di posa	---	

Dati relativi alla protezione

Tipo - Marca	iC60N+Vigi A-SCHNEIDER	
Numero di poli	2 x 16	
Corrente nominale	16	[A]
Potere di interruzione	20	[kA]
Corrente differenziale	0,03 - Cl. A	[A]
I di intervento protezione	0,03	[A]

Parametri elettrici relativi al circuito in considerazione

I _k max fondo linea	2 800	[A]
I _{gt} fase - protezione fondo linea	1 954	[A]
I ² t max inizio linea / K ² S ² fase.....	---/---	[A ² s]
I ² t max inizio linea / K ² S ² neutro.....	---/---	[A ² s]
I ² t max inizio linea / K ² S ² protezione...	---/---	[A ² s]
Corrente di impiego I _b	0	[A]
Corrente regolata I _r	16	[A]
Portata del cavo I _z	---	[A]
Corrente di funzionamento I _f	21	[A]
Valore di 1,45 I _z	---	[A]
Caduta di tensione con I _b	0,28	[%]
Lunghezza max protetta	---	[m]

Considerazioni finali

- E' verificata la condizione I_k <= P.d.i.
 - La tensione dell'apparecchiatura è idonea alla tensione del sistema
 - La caduta di tensione con I_b è minore di quella massima consentita
 - E' garantita la protezione contatti indiretti
- Cavo non presente

MANDATARIA HUB ENGINEERING CONSORZIO STABILE SOCIETÀ CONSORTILE A R.L.	MANDANTI HYpro S.P.A.	LINEA PESCARA – BARI RADDOPPIO DELLA TRATTA FERROVIARIA TERMOLI-LESINA LOTTO 2 e 3 – RADDOPPIO TERMOLI - RIPALTA									
		PC Frentani Relazione di dimensionamento elettrico	COMMESSA LI0B	LOTTO 02	FASE E	ENTE ZZ	TIPO DOC CL	OPERA 7 DISCIPLINA LF	03	00	PROGR 003

Scheda riepilogativa riguardante i dati del circuito : QCONS-N C-0

Circuito: **Generale arrivo da QGUT-N**

Dati generali relativi al quadro "Quadro Locale Consegna MT - N" a cui è sottesa l'utenza considerata

Sistema di distribuzione in relazione allo stato del neutro	TN-S	
Tensione di esercizio nominale a vuoto	20 000/400	[V]
Corrente di cortocircuito I _k massima presunta	3,42	[kA]
Caduta di tensione percentuale massima ammissibile	4	[%]

Dati relativi al circuito di alimentazione dell'utenza

Sigla	QCONS-N C-0	
Sezione	---	[mm ²]
Lunghezza	---	[m]
Modalità di posa	---	

Dati relativi alla protezione

Tipo - Marca	INS40 M.NERA-SCHNEIDER	
Numero di poli	4 x 40	
Corrente nominale	40	[A]
Potere di interruzione	0	[kA]
Corrente differenziale	3	[A]
I di intervento protezione	3	[A]

Parametri elettrici relativi al circuito in considerazione

I _k max fondo linea	3 404	[A]
I _{gt} fase - protezione fondo linea	1 315	[A]
I ² t max inizio linea / K ² S ² fase.....	---/---	[A ² s]
I ² t max inizio linea / K ² S ² neutro.....	---/---	[A ² s]
I ² t max inizio linea / K ² S ² protezione...	---/---	[A ² s]
Corrente di impiego I _b	16	[A]
Corrente regolata I _r	63	[A]
Portata del cavo I _z	---	[A]
Corrente di funzionamento I _f	82	[A]
Valore di 1,45 I _z	---	[A]
Caduta di tensione con I _b	0,46	[%]
Lunghezza max protetta	---	[m]

Considerazioni finali

- E' verificata la condizione $I_P \leq I_{cm}$
 - La tensione dell'apparecchiatura è idonea alla tensione del sistema
 - La caduta di tensione con I_b è minore di quella massima consentita
 - E' garantita la protezione contatti indiretti
- Cavo non presente

MANDATARIA HUB ENGINEERING CONSORZIO STABILE SOCIETÀ CONSORTILE A R.L.	MANDANTI HY pro S.P.A.	LINEA PESCARA – BARI RADDOPPIO DELLA TRATTA FERROVIARIA TERMOLI-LESINA LOTTO 2 e 3 – RADDOPPIO TERMOLI - RIPALTA									
		PC Frentani Relazione di dimensionamento elettrico	COMMESSA LI0B	LOTTO 02	FASE E	ENTE ZZ	TIPO DOC CL	OPERA 7 DISCIPLINA LF	03	00	PROGR 003

Scheda riepilogativa riguardante i dati del circuito : QCONS-N C-1

Circuito: **Presenza tensione**

Dati generali relativi al quadro "Quadro Locale Consegna MT - N" a cui è sottesa l'utenza considerata

Sistema di distribuzione in relazione allo stato del neutro	TN-S	
Tensione di esercizio nominale a vuoto	20 000/400	[V]
Corrente di cortocircuito I _k massima presunta	3,4	[kA]
Caduta di tensione percentuale massima ammissibile	4	[%]

Dati relativi al circuito di alimentazione dell'utenza

Sigla	QCONS-N C-1	
Sezione	---	[mm ²]
Lunghezza	---	[m]
Modalità di posa	---	

Dati relativi alla protezione

Tipo - Marca	STI Gr. 10.3x38-SCHNEIDER	
Numero di poli	4 x 25	
Corrente nominale	25	[A]
Potere di interruzione	100	[kA]
Corrente differenziale	3	[A]
I di intervento protezione	3	[A]

Parametri elettrici relativi al circuito in considerazione

I _k max fondo linea	379	[A]
I _{gt} fase - protezione fondo linea	220	[A]
I ² t max inizio linea / K ² S ² fase.....	---/---	[A ² s]
I ² t max inizio linea / K ² S ² neutro.....	---/---	[A ² s]
I ² t max inizio linea / K ² S ² protezione...	---/---	[A ² s]
Corrente di impiego I _b	0	[A]
Corrente regolata I _r	2	[A]
Portata del cavo I _z	---	[A]
Corrente di funzionamento I _f	4,2	[A]
Valore di 1,45 I _z	---	[A]
Caduta di tensione con I _b	0,46	[%]
Lunghezza max protetta	---	[m]

Considerazioni finali

- E' verificata la condizione I_k <= P.d.i.
 - La tensione dell'apparecchiatura è idonea alla tensione del sistema
 - La caduta di tensione con I_b è minore di quella massima consentita
 - E' garantita la protezione contatti indiretti
- Cavo non presente

MANDATARIA HUB ENGINEERING CONSORZIO STABILE SOCIETÀ CONSORTILE A R.L.	MANDANTI HY pro S.P.A.	LINEA PESCARA – BARI RADDOPPIO DELLA TRATTA FERROVIARIA TERMOLI-LESINA LOTTO 2 e 3 – RADDOPPIO TERMOLI - RIPALTA									
		PC Frentani Relazione di dimensionamento elettrico	COMMESSA LI0B	LOTTO 02	FASE E	ENTE ZZ	TIPO DOC CL	OPERA 7 DISCIPLINA LF	03	00	PROGR 003

Scheda riepilogativa riguardante i dati del circuito : QCONS-N C-2

Circuito: **Luci interne**

Dati generali relativi al quadro "Quadro Locale Consegna MT - N" a cui è sottesa l'utenza considerata

Sistema di distribuzione in relazione allo stato del neutro	TN-S	
Tensione di esercizio nominale a vuoto	20 000/400	[V]
Corrente di cortocircuito I _k massima presunta	1,96	[kA]
Caduta di tensione percentuale massima ammissibile	4	[%]

Dati relativi al circuito di alimentazione dell'utenza

Sigla	QCONS-N C-2	
Sezione	1(3G2,5)	[mm ²]
Lunghezza	30	[m]
Modalità di posa	143/2M25_/30/0,8	

Dati relativi alla protezione

Tipo - Marca	iC60a-SCHNEIDER	
Numero di poli	2 x 6	
Corrente nominale	6	[A]
Potere di interruzione	10	[kA]
Corrente differenziale	3	[A]
I di intervento protezione	3	[A]

Parametri elettrici relativi al circuito in considerazione

I _k max fondo linea	372	[A]
I _{gt} fase - protezione fondo linea	236	[A]
I ² t max inizio linea / K ² S ² fase.....	1 030/127 806	[A ² s]
I ² t max inizio linea / K ² S ² neutro.....	870/127 806	[A ² s]
I ² t max inizio linea / K ² S ² protezione...	1 030/127 806	[A ² s]
Corrente di impiego I _b	0,912	[A]
Corrente regolata I _r	6	[A]
Portata del cavo I _z	24	[A]
Corrente di funzionamento I _f	7,8	[A]
Valore di 1,45 I _z	35	[A]
Caduta di tensione con I _b	0,67	[%]
Lunghezza max protetta	567	[m]

Considerazioni finali

- E' verificata la condizione I_k <= P.d.i.
- La tensione dell'apparecchiatura è idonea alla tensione del sistema
- La caduta di tensione con I_b è minore di quella massima consentita
- E' garantita la protezione contatti indiretti
- E' verificata la condizione I_b <= I_n <= I_z
- E' verificata la condizione I²t <= K²S²

MANDATARIA HUB ENGINEERING CONSORZIO STABILE SOCIETÀ CONSORTILE A R.L.	MANDANTI HY pro S.P.A.	LINEA PESCARA – BARI RADDOPPIO DELLA TRATTA FERROVIARIA TERMOLI-LESINA LOTTO 2 e 3 – RADDOPPIO TERMOLI - RIPALTA									
		PC Frentani Relazione di dimensionamento elettrico	COMMESSA LI0B	LOTTO 02	FASE E	ENTE ZZ	TIPO DOC CL	OPERA 7 DISCIPLINA LF	03	00	PROGR 003

Scheda riepilogativa riguardante i dati del circuito : QCONS-N C-3

Circuito: **Luci perimetrali**

Dati generali relativi al quadro "Quadro Locale Consegna MT - N" a cui è sottesa l'utenza considerata

Sistema di distribuzione in relazione allo stato del neutro	TN-S	
Tensione di esercizio nominale a vuoto	20 000/400	[V]
Corrente di cortocircuito I _k massima presunta	1,9	[kA]
Caduta di tensione percentuale massima ammissibile	4	[%]

Dati relativi al circuito di alimentazione dell'utenza

Sigla	QCONS-N C-3	
Sezione	1(2x2,5)	[mm ²]
Lunghezza	30	[m]
Modalità di posa	143/2M_3A/30/1	

Dati relativi alla protezione

Tipo - Marca	iC60a-SCHNEIDER	
Numero di poli	2 x 6	
Corrente nominale	6	[A]
Potere di interruzione	10	[kA]
Corrente differenziale	---	[A]
I di intervento protezione	---	[A]

Parametri elettrici relativi al circuito in considerazione

I _k max fondo linea	349	[A]
I _{gt} fase - protezione fondo linea	---	[A]
I ² t max inizio linea / K ² S ² fase.....	870/127 806	[A ² s]
I ² t max inizio linea / K ² S ² neutro.....	870/127 806	[A ² s]
I ² t max inizio linea / K ² S ² protezione...	---/---	[A ² s]
Corrente di impiego I _b	0,912	[A]
Corrente regolata I _r	6	[A]
Portata del cavo I _z	30	[A]
Corrente di funzionamento I _f	7,8	[A]
Valore di 1,45 I _z	44	[A]
Caduta di tensione con I _b	0,67	[%]
Lunghezza max protetta	567	[m]

Considerazioni finali

- E' verificata la condizione I_k <= P.d.i.
- La tensione dell'apparecchiatura è idonea alla tensione del sistema
- La caduta di tensione con I_b è minore di quella massima consentita
- DOPPIO ISOLAMENTO - Non necessita verifica contatti indiretti
- E' verificata la condizione I_b <= I_n <= I_z
- E' verificata la condizione I²t <= K²S²

MANDATARIA HUB ENGINEERING CONSORZIO STABILE SOCIETÀ CONSORTILE A R.L.	MANDANTI HY pro S.P.A.	LINEA PESCARA – BARI RADDOPPIO DELLA TRATTA FERROVIARIA TERMOLI-LESINA LOTTO 2 e 3 – RADDOPPIO TERMOLI - RIPALTA									
		PC Frentani Relazione di dimensionamento elettrico	COMMESSA LI0B	LOTTO 02	FASE E	ENTE ZZ	TIPO DOC CL	OPERA 7 DISCIPLINA LF	03	00	PROGR 003

Scheda riepilogativa riguardante i dati del circuito : QCONS-N C-4

Circuito: **Prese FM**

Dati generali relativi al quadro "Quadro Locale Consegna MT - N" a cui è sottesa l'utenza considerata

Sistema di distribuzione in relazione allo stato del neutro	TN-S	
Tensione di esercizio nominale a vuoto	20 000/400	[V]
Corrente di cortocircuito I _k massima presunta	1,96	[kA]
Caduta di tensione percentuale massima ammissibile	4	[%]

Dati relativi al circuito di alimentazione dell'utenza

Sigla	QCONS-N C-4	
Sezione	1(3G4)	[mm ²]
Lunghezza	30	[m]
Modalità di posa	143/2M25_/30/0,8	

Dati relativi alla protezione

Tipo - Marca	iC60a-SCHNEIDER	
Numero di poli	2 x 16	
Corrente nominale	16	[A]
Potere di interruzione	10	[kA]
Corrente differenziale	3	[A]
I di intervento protezione	3	[A]

Parametri elettrici relativi al circuito in considerazione

I _k max fondo linea	559	[A]
I _{gt} fase - protezione fondo linea	356	[A]
I ² t max inizio linea / K ² S ² fase.....	3 335/327 184	[A ² s]
I ² t max inizio linea / K ² S ² neutro.....	3 108/327 184	[A ² s]
I ² t max inizio linea / K ² S ² protezione...	3 335/327 184	[A ² s]
Corrente di impiego I _b	14	[A]
Corrente regolata I _r	16	[A]
Portata del cavo I _z	32	[A]
Corrente di funzionamento I _f	21	[A]
Valore di 1,45 I _z	46	[A]
Caduta di tensione con I _b	2,38	[%]
Lunghezza max protetta	57	[m]

Considerazioni finali

- E' verificata la condizione I_k <= P.d.i.
- La tensione dell'apparecchiatura è idonea alla tensione del sistema
- La caduta di tensione con I_b è minore di quella massima consentita
- E' garantita la protezione contatti indiretti
- E' verificata la condizione I_b<=I_n<=I_z
- E' verificata la condizione I²t <= K²S²

MANDATARIA HUB ENGINEERING CONSORZIO STABILE SOCIETÀ CONSORTILE A R.L.	MANDANTI HY pro S.P.A.	LINEA PESCARA – BARI RADDOPPIO DELLA TRATTA FERROVIARIA TERMOLI-LESINA LOTTO 2 e 3 – RADDOPPIO TERMOLI - RIPALTA									
		PC Frentani Relazione di dimensionamento elettrico	COMMESSA LI0B	LOTTO 02	FASE E	ENTE ZZ	TIPO DOC CL	OPERA 7 DISCIPLINA LF	03	00	PROGR 003

Scheda riepilogativa riguardante i dati del circuito : QCONS-N C-5

Circuito: **Disponibile**

Dati generali relativi al quadro "Quadro Locale Consegna MT - N" a cui è sottesa l'utenza considerata

Sistema di distribuzione in relazione allo stato del neutro	TN-S	
Tensione di esercizio nominale a vuoto	20 000/400	[V]
Corrente di cortocircuito I _k massima presunta	1,96	[kA]
Caduta di tensione percentuale massima ammissibile	4	[%]

Dati relativi al circuito di alimentazione dell'utenza

Sigla	QCONS-N C-5	
Sezione	---	[mm ²]
Lunghezza	---	[m]
Modalità di posa	---	

Dati relativi alla protezione

Tipo - Marca	iC60a-SCHNEIDER	
Numero di poli	2 x 16	
Corrente nominale	16	[A]
Potere di interruzione	10	[kA]
Corrente differenziale	3	[A]
I di intervento protezione	3	[A]

Parametri elettrici relativi al circuito in considerazione

I _k max fondo linea	1 846	[A]
I _{gt} fase - protezione fondo linea	1 230	[A]
I ² t max inizio linea / K ² S ² fase.....	---/---	[A ² s]
I ² t max inizio linea / K ² S ² neutro.....	---/---	[A ² s]
I ² t max inizio linea / K ² S ² protezione...	---/---	[A ² s]
Corrente di impiego I _b	0	[A]
Corrente regolata I _r	16	[A]
Portata del cavo I _z	---	[A]
Corrente di funzionamento I _f	21	[A]
Valore di 1,45 I _z	---	[A]
Caduta di tensione con I _b	0,46	[%]
Lunghezza max protetta	---	[m]

Considerazioni finali

- E' verificata la condizione I_k <= P.d.i.
 - La tensione dell'apparecchiatura è idonea alla tensione del sistema
 - La caduta di tensione con I_b è minore di quella massima consentita
 - E' garantita la protezione contatti indiretti
- Cavo non presente

MANDATARIA HUB ENGINEERING CONSORZIO STABILE SOCIETÀ CONSORTILE A R.L.	MANDANTI HY pro S.P.A.	LINEA PESCARA – BARI RADDOPPIO DELLA TRATTA FERROVIARIA TERMOLI-LESINA LOTTO 2 e 3 – RADDOPPIO TERMOLI - RIPALTA									
		PC Frentani Relazione di dimensionamento elettrico	COMMESSA LI0B	LOTTO 02	FASE E	ENTE ZZ	TIPO DOC CL	OPERA 7 DISCIPLINA LF	03	00	PROGR 003

Scheda riepilogativa riguardante i dati del circuito : QCONS-N C-6

Circuito: **Disponibile**

Dati generali relativi al quadro "Quadro Locale Consegna MT - N" a cui è sottesa l'utenza considerata

Sistema di distribuzione in relazione allo stato del neutro	TN-S	
Tensione di esercizio nominale a vuoto	20 000/400	[V]
Corrente di cortocircuito I _k massima presunta	1,96	[kA]
Caduta di tensione percentuale massima ammissibile	4	[%]

Dati relativi al circuito di alimentazione dell'utenza

Sigla	QCONS-N C-6	
Sezione	---	[mm ²]
Lunghezza	---	[m]
Modalità di posa	---	

Dati relativi alla protezione

Tipo - Marca	iC60a-SCHNEIDER	
Numero di poli	2 x 16	
Corrente nominale	16	[A]
Potere di interruzione	10	[kA]
Corrente differenziale	3	[A]
I di intervento protezione	3	[A]

Parametri elettrici relativi al circuito in considerazione

I _k max fondo linea	1 846	[A]
I _{gt} fase - protezione fondo linea	1 230	[A]
I ² t max inizio linea / K ² S ² fase.....	---/---	[A ² s]
I ² t max inizio linea / K ² S ² neutro.....	---/---	[A ² s]
I ² t max inizio linea / K ² S ² protezione...	---/---	[A ² s]
Corrente di impiego I _b	0	[A]
Corrente regolata I _r	16	[A]
Portata del cavo I _z	---	[A]
Corrente di funzionamento I _f	21	[A]
Valore di 1,45 I _z	---	[A]
Caduta di tensione con I _b	0,46	[%]
Lunghezza max protetta	---	[m]

Considerazioni finali

- E' verificata la condizione I_k <= P.d.i.
 - La tensione dell'apparecchiatura è idonea alla tensione del sistema
 - La caduta di tensione con I_b è minore di quella massima consentita
 - E' garantita la protezione contatti indiretti
- Cavo non presente

MANDATARIA HUB ENGINEERING CONSORZIO STABILE SOCIETÀ CONSORTILE A R.L.	MANDANTI HYpro S.P.A.	LINEA PESCARA – BARI RADDOPPIO DELLA TRATTA FERROVIARIA TERMOLI-LESINA LOTTO 2 e 3 – RADDOPPIO TERMOLI - RIPALTA									
		PC Frentani Relazione di dimensionamento elettrico	COMMESSA LI0B	LOTTO 02	FASE E	ENTE ZZ	TIPO DOC CL	OPERA 7 DISCIPLINA LF	03	00	PROGR 003

Scheda riepilogativa riguardante i dati del circuito : QCONS-NB C-0

Circuito: **Generale arrivo da QGUT-NB**

Dati generali relativi al quadro "Quadro Fabbricato Consegna MT - NB" a cui è sottesa l'utenza considerata

Sistema di distribuzione in relazione allo stato del neutro	TN-S	
Tensione di esercizio nominale a vuoto	20 000	[V]
Corrente di cortocircuito I _k massima presunta	0,64	[kA]
Caduta di tensione percentuale massima ammissibile	4	[%]

Dati relativi al circuito di alimentazione dell'utenza

Sigla	QCONS-NB C-0	
Sezione	---	[mm ²]
Lunghezza	---	[m]
Modalità di posa	---	

Dati relativi alla protezione

Tipo - Marca	iSW-NA-SCHNEIDER	
Numero di poli	2 x 40	
Corrente nominale	40	[A]
Potere di interruzione	0	[kA]
Corrente differenziale	0,3	[A]
I di intervento protezione	0,3	[A]

Parametri elettrici relativi al circuito in considerazione

I _k max fondo linea	638	[A]
I _{gt} fase - protezione fondo linea	401	[A]
I ² t max inizio linea / K ² S ² fase.....	---/---	[A ² s]
I ² t max inizio linea / K ² S ² neutro.....	---/---	[A ² s]
I ² t max inizio linea / K ² S ² protezione...	---/---	[A ² s]
Corrente di impiego I _b	3,646	[A]
Corrente regolata I _r	16	[A]
Portata del cavo I _z	---	[A]
Corrente di funzionamento I _f	21	[A]
Valore di 1,45 I _z	---	[A]
Caduta di tensione con I _b	0,96	[%]
Lunghezza max protetta	---	[m]

Considerazioni finali

- E' verificata la condizione $I_p \leq I_{cm}$
 - La tensione dell'apparecchiatura è idonea alla tensione del sistema
 - La caduta di tensione con I_b è minore di quella massima consentita
 - E' garantita la protezione contatti indiretti
- Cavo non presente

MANDATARIA HUB ENGINEERING CONSORZIO STABILE SOCIETÀ CONSORTILE A R.L.	MANDANTI HYpro S.P.A.	LINEA PESCARA – BARI RADDOPPIO DELLA TRATTA FERROVIARIA TERMOLI-LESINA LOTTO 2 e 3 – RADDOPPIO TERMOLI - RIPALTA									
		PC Frentani Relazione di dimensionamento elettrico	COMMESSA LI0B	LOTTO 02	FASE E	ENTE ZZ	TIPO DOC CL	OPERA 7 DISCIPLINA LF	03	00	PROGR 003

Scheda riepilogativa riguardante i dati del circuito : QCONS-NB C-1

Circuito: **Presenza tensione**

Dati generali relativi al quadro "Quadro Fabbricato Consegna MT - NB" a cui è sottesa l'utenza considerata

Sistema di distribuzione in relazione allo stato del neutro	TN-S	
Tensione di esercizio nominale a vuoto	20 000	[V]
Corrente di cortocircuito I _k massima presunta	0,64	[kA]
Caduta di tensione percentuale massima ammissibile	4	[%]

Dati relativi al circuito di alimentazione dell'utenza

Sigla	QCONS-NB C-1	
Sezione	---	[mm ²]
Lunghezza	---	[m]
Modalità di posa	---	

Dati relativi alla protezione

Tipo - Marca	STI Gr. 10.3x38-SCHNEIDER	
Numero di poli	2 x 25	
Corrente nominale	25	[A]
Potere di interruzione	100	[kA]
Corrente differenziale	0,3	[A]
I di intervento protezione	0,3	[A]

Parametri elettrici relativi al circuito in considerazione

I _k max fondo linea	250	[A]
I _{gt} fase - protezione fondo linea	159	[A]
I ² t max inizio linea / K ² S ² fase.....	---/---	[A ² s]
I ² t max inizio linea / K ² S ² neutro.....	---/---	[A ² s]
I ² t max inizio linea / K ² S ² protezione...	---/---	[A ² s]
Corrente di impiego I _b	0	[A]
Corrente regolata I _r	2	[A]
Portata del cavo I _z	---	[A]
Corrente di funzionamento I _f	4,2	[A]
Valore di 1,45 I _z	---	[A]
Caduta di tensione con I _b	0,96	[%]
Lunghezza max protetta	---	[m]

Considerazioni finali

- E' verificata la condizione I_k <= P.d.i.
- La tensione dell'apparecchiatura è idonea alla tensione del sistema
- La caduta di tensione con I_b è minore di quella massima consentita
- E' garantita la protezione contatti indiretti
- Cavo non presente

MANDATARIA HUB ENGINEERING CONSORZIO STABILE SOCIETÀ CONSORTILE A R.L.	MANDANTI HYpro S.P.A.	LINEA PESCARA – BARI RADDOPPIO DELLA TRATTA FERROVIARIA TERMOLI-LESINA LOTTO 2 e 3 – RADDOPPIO TERMOLI - RIPALTA									
		PC Frentani Relazione di dimensionamento elettrico	COMMESSA LI0B	LOTTO 02	FASE E	ENTE ZZ	TIPO DOC CL	OPERA 7 DISCIPLINA LF	03	00	PROGR 003

Scheda riepilogativa riguardante i dati del circuito : QCONS-NB C-2

Circuito: **Luci interne**

Dati generali relativi al quadro "Quadro Fabbricato Consegna MT - NB" a cui è sottesa l'utenza considerata

Sistema di distribuzione in relazione allo stato del neutro	TN-S	
Tensione di esercizio nominale a vuoto	20 000	[V]
Corrente di cortocircuito I _k massima presunta	0,64	[kA]
Caduta di tensione percentuale massima ammissibile	4	[%]

Dati relativi al circuito di alimentazione dell'utenza

Sigla	QCONS-NB C-2	
Sezione	1(3G2,5)	[mm ²]
Lunghezza	30	[m]
Modalità di posa	143/2M25_/30/0,8	

Dati relativi alla protezione

Tipo - Marca	iC60a-SCHNEIDER	
Numero di poli	2 x 6	
Corrente nominale	6	[A]
Potere di interruzione	10	[kA]
Corrente differenziale	0,3	[A]
I di intervento protezione	0,3	[A]

Parametri elettrici relativi al circuito in considerazione

I _k max fondo linea	263	[A]
I _{gt} fase - protezione fondo linea	167	[A]
I ² t max inizio linea / K ² S ² fase.....	414/127 806	[A ² s]
I ² t max inizio linea / K ² S ² neutro.....	384/127 806	[A ² s]
I ² t max inizio linea / K ² S ² protezione...	414/127 806	[A ² s]
Corrente di impiego I _b	0,912	[A]
Corrente regolata I _r	6	[A]
Portata del cavo I _z	24	[A]
Corrente di funzionamento I _f	7,8	[A]
Valore di 1,45 I _z	35	[A]
Caduta di tensione con I _b	1,17	[%]
Lunghezza max protetta	487	[m]

Considerazioni finali

- E' verificata la condizione $I_k \leq P.d.i.$
- La tensione dell'apparecchiatura è idonea alla tensione del sistema
- La caduta di tensione con I_b è minore di quella massima consentita
- E' garantita la protezione contatti indiretti
- E' verificata la condizione $I_b \leq I_n \leq I_z$
- E' verificata la condizione $I^2t \leq K^2S^2$

MANDATARIA HUB ENGINEERING CONSORZIO STABILE SOCIETÀ CONSORTILE A R.L.	MANDANTI HYpro S.P.A.	LINEA PESCARA – BARI RADDOPPIO DELLA TRATTA FERROVIARIA TERMOLI-LESINA LOTTO 2 e 3 – RADDOPPIO TERMOLI - RIPALTA									
		PC Frentani Relazione di dimensionamento elettrico	COMMESSA LI0B	LOTTO 02	FASE E	ENTE ZZ	TIPO DOC CL	OPERA 7 DISCIPLINA LF	03	00	PROGR 003

Scheda riepilogativa riguardante i dati del circuito : QCONS-NB C-3

Circuito: **Estrattore 1**

Dati generali relativi al quadro "Quadro Fabbricato Consegna MT - NB" a cui è sottesa l'utenza considerata

Sistema di distribuzione in relazione allo stato del neutro	TN-S	
Tensione di esercizio nominale a vuoto	20 000	[V]
Corrente di cortocircuito I _k massima presunta	0,64	[kA]
Caduta di tensione percentuale massima ammissibile	4	[%]

Dati relativi al circuito di alimentazione dell'utenza

Sigla	QCONS-NB C-3	
Sezione	1(3G2,5)	[mm ²]
Lunghezza	40	[m]
Modalità di posa	143/2M25_/30/0,8	

Dati relativi alla protezione

Tipo - Marca	iC60a+Vigi A-SCHNEIDER	
Numero di poli	2 x 10	
Corrente nominale	10	[A]
Potere di interruzione	10	[kA]
Corrente differenziale	0,03 - Cl. A	[A]
I di intervento protezione	0,03	[A]

Parametri elettrici relativi al circuito in considerazione

I _k max fondo linea	226	[A]
I _{gt} fase - protezione fondo linea	143	[A]
I ² t max inizio linea / K ² S ² fase.....	790/127 806	[A ² s]
I ² t max inizio linea / K ² S ² neutro.....	766/127 806	[A ² s]
I ² t max inizio linea / K ² S ² protezione...	790/127 806	[A ² s]
Corrente di impiego I _b	0,912	[A]
Corrente regolata I _r	10	[A]
Portata del cavo I _z	24	[A]
Corrente di funzionamento I _f	13	[A]
Valore di 1,45 I _z	35	[A]
Caduta di tensione con I _b	1,22	[%]
Lunghezza max protetta	488	[m]

Considerazioni finali

- E' verificata la condizione I_k ≤ P.d.i.
- La tensione dell'apparecchiatura è idonea alla tensione del sistema
- La caduta di tensione con I_b è minore di quella massima consentita
- E' garantita la protezione contatti indiretti
- E' verificata la condizione I_b ≤ I_n ≤ I_z
- E' verificata la condizione I²t ≤ K²S²

MANDATARIA HUB ENGINEERING CONSORZIO STABILE SOCIETÀ CONSORTILE A R.L.	MANDANTI HYpro S.p.A.	LINEA PESCARA – BARI RADDOPPIO DELLA TRATTA FERROVIARIA TERMOLI-LESINA LOTTO 2 e 3 – RADDOPPIO TERMOLI - RIPALTA									
		PC Frentani Relazione di dimensionamento elettrico	COMMESSA LI0B	LOTTO 02	FASE E	ENTE ZZ	TIPO DOC CL	OPERA 7 DISCIPLINA LF	03	00	PROGR 003

Scheda riepilogativa riguardante i dati del circuito : QCONS-NB C-4

Circuito: **Estrattore 2**

Dati generali relativi al quadro "Quadro Fabbricato Consegna MT - NB" a cui è sottesa l'utenza considerata

Sistema di distribuzione in relazione allo stato del neutro	TN-S	
Tensione di esercizio nominale a vuoto	20 000	[V]
Corrente di cortocircuito I _k massima presunta	0,64	[kA]
Caduta di tensione percentuale massima ammissibile	4	[%]

Dati relativi al circuito di alimentazione dell'utenza

Sigla	QCONS-NB C-4	
Sezione	1(3G2,5)	[mm ²]
Lunghezza	40	[m]
Modalità di posa	143/2M25_/30/0,8	

Dati relativi alla protezione

Tipo - Marca	iC60a+Vigi A-SCHNEIDER	
Numero di poli	2 x 10	
Corrente nominale	10	[A]
Potere di interruzione	10	[kA]
Corrente differenziale	0,03 - Cl. A	[A]
I di intervento protezione	0,03	[A]

Parametri elettrici relativi al circuito in considerazione

I _k max fondo linea	226	[A]
I _{gt} fase - protezione fondo linea	143	[A]
I ² t max inizio linea / K ² S ² fase.....	790/127 806	[A ² s]
I ² t max inizio linea / K ² S ² neutro.....	766/127 806	[A ² s]
I ² t max inizio linea / K ² S ² protezione...	790/127 806	[A ² s]
Corrente di impiego I _b	0,912	[A]
Corrente regolata I _r	10	[A]
Portata del cavo I _z	24	[A]
Corrente di funzionamento I _f	13	[A]
Valore di 1,45 I _z	35	[A]
Caduta di tensione con I _b	1,22	[%]
Lunghezza max protetta	488	[m]

Considerazioni finali

- E' verificata la condizione I_k ≤ P.d.i.
- La tensione dell'apparecchiatura è idonea alla tensione del sistema
- La caduta di tensione con I_b è minore di quella massima consentita
- E' garantita la protezione contatti indiretti
- E' verificata la condizione I_b ≤ I_n ≤ I_z
- E' verificata la condizione I²t ≤ K²S²

MANDATARIA HUB ENGINEERING CONSORZIO STABILE SOCIETÀ CONSORTILE A R.L.	MANDANTI HYpro S.p.A.	LINEA PESCARA – BARI RADDOPPIO DELLA TRATTA FERROVIARIA TERMOLI-LESINA LOTTO 2 e 3 – RADDOPPIO TERMOLI - RIPALTA									
		PC Frentani Relazione di dimensionamento elettrico	COMMESSA LI0B	LOTTO 02	FASE E	ENTE ZZ	TIPO DOC CL	OPERA 7 DISCIPLINA LF	03	00	PROGR 003

Scheda riepilogativa riguardante i dati del circuito : QCONS-NB C-5

Circuito: **Aux CEI 0-16**

Dati generali relativi al quadro "Quadro Fabbricato Consegna MT - NB" a cui è sottesa l'utenza considerata

Sistema di distribuzione in relazione allo stato del neutro	TN-S	
Tensione di esercizio nominale a vuoto	20 000	[V]
Corrente di cortocircuito I _k massima presunta	0,64	[kA]
Caduta di tensione percentuale massima ammissibile	4	[%]

Dati relativi al circuito di alimentazione dell'utenza

Sigla	QCONS-NB C-5	
Sezione	1(3G2,5)	[mm ²]
Lunghezza	40	[m]
Modalità di posa	143/2M25_/30/0,8	

Dati relativi alla protezione

Tipo - Marca	iC60a+Vigi A-SCHNEIDER	
Numero di poli	2 x 10	
Corrente nominale	10	[A]
Potere di interruzione	10	[kA]
Corrente differenziale	0,03 - Cl. A	[A]
I di intervento protezione	0,03	[A]

Parametri elettrici relativi al circuito in considerazione

I _k max fondo linea	226	[A]
I _{gt} fase - protezione fondo linea	143	[A]
I ² t max inizio linea / K ² S ² fase.....	790/127 806	[A ² s]
I ² t max inizio linea / K ² S ² neutro.....	766/127 806	[A ² s]
I ² t max inizio linea / K ² S ² protezione...	790/127 806	[A ² s]
Corrente di impiego I _b	0,912	[A]
Corrente regolata I _r	10	[A]
Portata del cavo I _z	24	[A]
Corrente di funzionamento I _f	13	[A]
Valore di 1,45 I _z	35	[A]
Caduta di tensione con I _b	1,22	[%]
Lunghezza max protetta	488	[m]

Considerazioni finali

- E' verificata la condizione $I_k \leq P.d.i.$
- La tensione dell'apparecchiatura è idonea alla tensione del sistema
- La caduta di tensione con I_b è minore di quella massima consentita
- E' garantita la protezione contatti indiretti
- E' verificata la condizione $I_b \leq I_n \leq I_z$
- E' verificata la condizione $I^2t \leq K^2S^2$

MANDATARIA HUB ENGINEERING CONSORZIO STABILE SOCIETÀ CONSORTILE A R.L.	MANDANTI HY pro S.P.A.	LINEA PESCARA – BARI RADDOPPIO DELLA TRATTA FERROVIARIA TERMOLI-LESINA LOTTO 2 e 3 – RADDOPPIO TERMOLI - RIPALTA									
		PC Frentani Relazione di dimensionamento elettrico	COMMESSA LI0B	LOTTO 02	FASE E	ENTE ZZ	TIPO DOC CL	OPERA 7 DISCIPLINA LF	03	00	PROGR 003

Scheda riepilogativa riguardante i dati del circuito : QCONS-NB C-6

Circuito: **Disponibile**

Dati generali relativi al quadro "Quadro Fabbricato Consegna MT - NB" a cui è sottesa l'utenza considerata

Sistema di distribuzione in relazione allo stato del neutro	TN-S	
Tensione di esercizio nominale a vuoto	20 000	[V]
Corrente di cortocircuito I _k massima presunta	0,64	[kA]
Caduta di tensione percentuale massima ammissibile	4	[%]

Dati relativi al circuito di alimentazione dell'utenza

Sigla	QCONS-NB C-6	
Sezione	---	[mm ²]
Lunghezza	---	[m]
Modalità di posa	---	

Dati relativi alla protezione

Tipo - Marca	iC60a+Vigi A-SCHNEIDER	
Numero di poli	2 x 10	
Corrente nominale	10	[A]
Potere di interruzione	10	[kA]
Corrente differenziale	0,03 - Cl. A	[A]
I di intervento protezione	0,03	[A]

Parametri elettrici relativi al circuito in considerazione

I _k max fondo linea	593	[A]
I _{gt} fase - protezione fondo linea	378	[A]
I ² t max inizio linea / K ² S ² fase.....	---/---	[A ² s]
I ² t max inizio linea / K ² S ² neutro.....	---/---	[A ² s]
I ² t max inizio linea / K ² S ² protezione...	---/---	[A ² s]
Corrente di impiego I _b	0	[A]
Corrente regolata I _r	10	[A]
Portata del cavo I _z	---	[A]
Corrente di funzionamento I _f	13	[A]
Valore di 1,45 I _z	---	[A]
Caduta di tensione con I _b	0,96	[%]
Lunghezza max protetta	---	[m]

Considerazioni finali

- E' verificata la condizione I_k <= P.d.i.
 - La tensione dell'apparecchiatura è idonea alla tensione del sistema
 - La caduta di tensione con I_b è minore di quella massima consentita
 - E' garantita la protezione contatti indiretti
- Cavo non presente

MANDATARIA HUB ENGINEERING CONSORZIO STABILE SOCIETÀ CONSORTILE A R.L.	MANDANTI HY pro S.P.A.	LINEA PESCARA – BARI RADDOPPIO DELLA TRATTA FERROVIARIA TERMOLI-LESINA LOTTO 2 e 3 – RADDOPPIO TERMOLI - RIPALTA									
		PC Frentani Relazione di dimensionamento elettrico	COMMESSA LI0B	LOTTO 02	FASE E	ENTE ZZ	TIPO DOC CL	OPERA 7 DISCIPLINA LF	03	00	PROGR 003

Scheda riepilogativa riguardante i dati del circuito : QCONS-NB C-7

Circuito: **Disponibile**

Dati generali relativi al quadro "Quadro Fabbricato Consegna MT - NB" a cui è sottesa l'utenza considerata

Sistema di distribuzione in relazione allo stato del neutro	TN-S	
Tensione di esercizio nominale a vuoto	20 000	[V]
Corrente di cortocircuito I _k massima presunta	0,64	[kA]
Caduta di tensione percentuale massima ammissibile	4	[%]

Dati relativi al circuito di alimentazione dell'utenza

Sigla	QCONS-NB C-7	
Sezione	---	[mm ²]
Lunghezza	---	[m]
Modalità di posa	---	

Dati relativi alla protezione

Tipo - Marca	iC60a+Vigi A-SCHNEIDER	
Numero di poli	2 x 16	
Corrente nominale	16	[A]
Potere di interruzione	10	[kA]
Corrente differenziale	0,03 - Cl. A	[A]
I di intervento protezione	0,03	[A]

Parametri elettrici relativi al circuito in considerazione

I _k max fondo linea	611	[A]
I _{gt} fase - protezione fondo linea	390	[A]
I ² t max inizio linea / K ² S ² fase.....	---/---	[A ² s]
I ² t max inizio linea / K ² S ² neutro.....	---/---	[A ² s]
I ² t max inizio linea / K ² S ² protezione...	---/---	[A ² s]
Corrente di impiego I _b	0	[A]
Corrente regolata I _r	16	[A]
Portata del cavo I _z	---	[A]
Corrente di funzionamento I _f	21	[A]
Valore di 1,45 I _z	---	[A]
Caduta di tensione con I _b	0,96	[%]
Lunghezza max protetta	---	[m]

Considerazioni finali

- E' verificata la condizione I_k <= P.d.i.
 - La tensione dell'apparecchiatura è idonea alla tensione del sistema
 - La caduta di tensione con I_b è minore di quella massima consentita
 - E' garantita la protezione contatti indiretti
- Cavo non presente

MANDATARIA HUB ENGINEERING CONSORZIO STABILE SOCIETÀ CONSORTILE A R.L.	MANDANTI HYpro S.p.A.	LINEA PESCARA – BARI RADDOPPIO DELLA TRATTA FERROVIARIA TERMOLI-LESINA LOTTO 2 e 3 – RADDOPPIO TERMOLI - RIPALTA									
		PC Frentani Relazione di dimensionamento elettrico	COMMESSA LI0B	LOTTO 02	FASE E	ENTE ZZ	TIPO DOC CL	OPERA 7 DISCIPLINA LF	03	00	PROGR 003

Scheda riepilogativa riguardante i dati del circuito : QGUT-P C-0

Circuito: **Generale QGUT-P**

Dati generali relativi al quadro "Quadro GUT - P" a cui è sottesa l'utenza considerata

Sistema di distribuzione in relazione allo stato del neutro	TN-S	
Tensione di esercizio nominale a vuoto	400	[V]
Corrente di cortocircuito I _k massima presunta	4,5	[kA]
Caduta di tensione percentuale massima ammissibile	4	[%]

Dati relativi al circuito di alimentazione dell'utenza

Sigla	QGUT-P C-0	
Sezione	---	[mm ²]
Lunghezza	---	[m]
Modalità di posa	---	

Dati relativi alla protezione

Tipo - Marca	INS160 M.NERA-SCHNEIDER	
Numero di poli	4 x 160	
Corrente nominale	160	[A]
Potere di interruzione	0	[kA]
Corrente differenziale	3	[A]
I di intervento protezione	3	[A]

Parametri elettrici relativi al circuito in considerazione

I _k max fondo linea	4 487	[A]
I _{gt} fase - protezione fondo linea	2 474	[A]
I ² t max inizio linea / K ² S ² fase.....	---/---	[A ² s]
I ² t max inizio linea / K ² S ² neutro.....	---/---	[A ² s]
I ² t max inizio linea / K ² S ² protezione...	---/---	[A ² s]
Corrente di impiego I _b	45	[A]
Corrente regolata I _r	125	[A]
Portata del cavo I _z	---	[A]
Corrente di funzionamento I _f	150	[A]
Valore di 1,45 I _z	---	[A]
Caduta di tensione con I _b	0,44	[%]
Lunghezza max protetta	---	[m]

Considerazioni finali

- E' verificata la condizione $I_P \leq I_{cm}$
 - La tensione dell'apparecchiatura è idonea alla tensione del sistema
 - La caduta di tensione con I_b è minore di quella massima consentita
 - E' garantita la protezione contatti indiretti
- Cavo non presente

MANDATARIA HUB ENGINEERING CONSORZIO STABILE SOCIETÀ CONSORTILE A R.L.	MANDANTI HY pro S.P.A.	LINEA PESCARA – BARI RADDOPPIO DELLA TRATTA FERROVIARIA TERMOLI-LESINA LOTTO 2 e 3 – RADDOPPIO TERMOLI - RIPALTA									
		PC Frentani Relazione di dimensionamento elettrico	COMMESSA LI0B	LOTTO 02	FASE E	ENTE ZZ	TIPO DOC CL	OPERA 7 DISCIPLINA LF	03	00	PROGR 003

Scheda riepilogativa riguardante i dati del circuito : QGUT-P C-1

Circuito: **Presenza tensione**

Dati generali relativi al quadro "Quadro GUT - P" a cui è sottesa l'utenza considerata

Sistema di distribuzione in relazione allo stato del neutro	TN-S	
Tensione di esercizio nominale a vuoto	400	[V]
Corrente di cortocircuito I _k massima presunta	4,49	[kA]
Caduta di tensione percentuale massima ammissibile	4	[%]

Dati relativi al circuito di alimentazione dell'utenza

Sigla	QGUT-P C-1	
Sezione	---	[mm ²]
Lunghezza	---	[m]
Modalità di posa	---	

Dati relativi alla protezione

Tipo - Marca	STI Gr. 10.3x38-SCHNEIDER	
Numero di poli	4 x 25	
Corrente nominale	25	[A]
Potere di interruzione	100	[kA]
Corrente differenziale	3	[A]
I di intervento protezione	3	[A]

Parametri elettrici relativi al circuito in considerazione

I _k max fondo linea	394	[A]
I _{gt} fase - protezione fondo linea	242	[A]
I ² t max inizio linea / K ² S ² fase.....	---/---	[A ² s]
I ² t max inizio linea / K ² S ² neutro.....	---/---	[A ² s]
I ² t max inizio linea / K ² S ² protezione...	---/---	[A ² s]
Corrente di impiego I _b	0	[A]
Corrente regolata I _r	2	[A]
Portata del cavo I _z	---	[A]
Corrente di funzionamento I _f	4,2	[A]
Valore di 1,45 I _z	---	[A]
Caduta di tensione con I _b	0,44	[%]
Lunghezza max protetta	---	[m]

Considerazioni finali

- E' verificata la condizione I_k <= P.d.i.
 - La tensione dell'apparecchiatura è idonea alla tensione del sistema
 - La caduta di tensione con I_b è minore di quella massima consentita
 - E' garantita la protezione contatti indiretti
- Cavo non presente

MANDATARIA HUB ENGINEERING CONSORZIO STABILE SOCIETÀ CONSORTILE A R.L.	MANDANTI HY pro S.P.A.	LINEA PESCARA – BARI RADDOPPIO DELLA TRATTA FERROVIARIA TERMOLI-LESINA LOTTO 2 e 3 – RADDOPPIO TERMOLI - RIPALTA									
		PC Frentani Relazione di dimensionamento elettrico	COMMESSA LI0B	LOTTO 02	FASE E	ENTE ZZ	TIPO DOC CL	OPERA 7 DISCIPLINA LF	03	00	PROGR 003

Scheda riepilogativa riguardante i dati del circuito : QGUT-P C-2

Circuito: **Misure**

Dati generali relativi al quadro "Quadro GUT - P" a cui è sottesa l'utenza considerata

Sistema di distribuzione in relazione allo stato del neutro	TN-S	
Tensione di esercizio nominale a vuoto	400	[V]
Corrente di cortocircuito I _k massima presunta	4,49	[kA]
Caduta di tensione percentuale massima ammissibile	4	[%]

Dati relativi al circuito di alimentazione dell'utenza

Sigla	QGUT-P C-2	
Sezione	---	[mm ²]
Lunghezza	---	[m]
Modalità di posa	---	

Dati relativi alla protezione

Tipo - Marca	STI Gr. 10.3x38-SCHNEIDER	
Numero di poli	4 x 25	
Corrente nominale	25	[A]
Potere di interruzione	100	[kA]
Corrente differenziale	3	[A]
I di intervento protezione	3	[A]

Parametri elettrici relativi al circuito in considerazione

I _k max fondo linea	394	[A]
I _{gt} fase - protezione fondo linea	242	[A]
I ² t max inizio linea / K ² S ² fase.....	---/---	[A ² s]
I ² t max inizio linea / K ² S ² neutro.....	---/---	[A ² s]
I ² t max inizio linea / K ² S ² protezione...	---/---	[A ² s]
Corrente di impiego I _b	0	[A]
Corrente regolata I _r	2	[A]
Portata del cavo I _z	---	[A]
Corrente di funzionamento I _f	4,2	[A]
Valore di 1,45 I _z	---	[A]
Caduta di tensione con I _b	0,44	[%]
Lunghezza max protetta	---	[m]

Considerazioni finali

- E' verificata la condizione I_k <= P.d.i.
 - La tensione dell'apparecchiatura è idonea alla tensione del sistema
 - La caduta di tensione con I_b è minore di quella massima consentita
 - E' garantita la protezione contatti indiretti
- Cavo non presente

MANDATARIA HUB ENGINEERING CONSORZIO STABILE SOCIETÀ CONSORTILE A R.L.	MANDANTI HYpro S.P.A.	LINEA PESCARA – BARI RADDOPPIO DELLA TRATTA FERROVIARIA TERMOLI-LESINA LOTTO 2 e 3 – RADDOPPIO TERMOLI - RIPALTA									
		PC Frentani Relazione di dimensionamento elettrico	COMMESSA LI0B	LOTTO 02	FASE E	ENTE ZZ	TIPO DOC CL	OPERA 7 DISCIPLINA LF	03	00	PROGR 003

Scheda riepilogativa riguardante i dati del circuito : QGUT-P C-3

Circuito: **Generale Luci**

Dati generali relativi al quadro "Quadro GUT - P" a cui è sottesa l'utenza considerata

Sistema di distribuzione in relazione allo stato del neutro	TN-S	
Tensione di esercizio nominale a vuoto	400	[V]
Corrente di cortocircuito I _k massima presunta	4,49	[kA]
Caduta di tensione percentuale massima ammissibile	4	[%]

Dati relativi al circuito di alimentazione dell'utenza

Sigla	QGUT-P C-3	
Sezione	---	[mm ²]
Lunghezza	---	[m]
Modalità di posa	---	

Dati relativi alla protezione

Tipo - Marca	INS63 M.NERA-SCHNEIDER	
Numero di poli	4 x 63	
Corrente nominale	63	[A]
Potere di interruzione	0	[kA]
Corrente differenziale	3	[A]
I di intervento protezione	3	[A]

Parametri elettrici relativi al circuito in considerazione

I _k max fondo linea	4 473	[A]
I _{gt} fase - protezione fondo linea	2 464	[A]
I ² t max inizio linea / K ² S ² fase.....	---/---	[A ² s]
I ² t max inizio linea / K ² S ² neutro.....	---/---	[A ² s]
I ² t max inizio linea / K ² S ² protezione...	---/---	[A ² s]
Corrente di impiego I _b	2,735	[A]
Corrente regolata I _r	125	[A]
Portata del cavo I _z	---	[A]
Corrente di funzionamento I _f	150	[A]
Valore di 1,45 I _z	---	[A]
Caduta di tensione con I _b	0,44	[%]
Lunghezza max protetta	---	[m]

Considerazioni finali

- E' verificata la condizione $I_P \leq I_{cm}$
 - La tensione dell'apparecchiatura è idonea alla tensione del sistema
 - La caduta di tensione con I_b è minore di quella massima consentita
 - E' garantita la protezione contatti indiretti
- Cavo non presente

MANDATARIA HUB ENGINEERING CONSORZIO STABILE SOCIETÀ CONSORTILE A R.L.	MANDANTI HYpro S.P.A.	LINEA PESCARA – BARI RADDOPPIO DELLA TRATTA FERROVIARIA TERMOLI-LESINA LOTTO 2 e 3 – RADDOPPIO TERMOLI - RIPALTA									
		PC Frentani Relazione di dimensionamento elettrico	COMMESSA LI0B	LOTTO 02	FASE E	ENTE ZZ	TIPO DOC CL	OPERA 7 DISCIPLINA LF	03	00	PROGR 003

Scheda riepilogativa riguardante i dati del circuito : QGUT-P C-4

Circuito: **Illuminazione locale BT**

Dati generali relativi al quadro "Quadro GUT - P" a cui è sottesa l'utenza considerata

Sistema di distribuzione in relazione allo stato del neutro	TN-S	
Tensione di esercizio nominale a vuoto	400	[V]
Corrente di cortocircuito I _k massima presunta	3,29	[kA]
Caduta di tensione percentuale massima ammissibile	4	[%]

Dati relativi al circuito di alimentazione dell'utenza

Sigla	QGUT-P C-4	
Sezione	1(3G2,5)	[mm ²]
Lunghezza	30	[m]
Modalità di posa	143/1M__2/30/0,8	

Dati relativi alla protezione

Tipo - Marca	iC60a-SCHNEIDER	
Numero di poli	2 x 6	
Corrente nominale	6	[A]
Potere di interruzione	10	[kA]
Corrente differenziale	3	[A]
I di intervento protezione	3	[A]

Parametri elettrici relativi al circuito in considerazione

I _k max fondo linea	410	[A]
I _{gt} fase - protezione fondo linea	261	[A]
I ² t max inizio linea / K ² S ² fase.....	1 410/127 806	[A ² s]
I ² t max inizio linea / K ² S ² neutro.....	1 162/127 806	[A ² s]
I ² t max inizio linea / K ² S ² protezione...	1 410/127 806	[A ² s]
Corrente di impiego I _b	0,912	[A]
Corrente regolata I _r	6	[A]
Portata del cavo I _z	20	[A]
Corrente di funzionamento I _f	7,8	[A]
Valore di 1,45 I _z	29	[A]
Caduta di tensione con I _b	0,66	[%]
Lunghezza max protetta	570	[m]

Considerazioni finali

- E' verificata la condizione $I_k \leq P.d.i.$
- La tensione dell'apparecchiatura è idonea alla tensione del sistema
- La caduta di tensione con I_b è minore di quella massima consentita
- E' garantita la protezione contatti indiretti
- E' verificata la condizione $I_b \leq I_n \leq I_z$
- E' verificata la condizione $I^2t \leq K^2S^2$

MANDATARIA HUB ENGINEERING CONSORZIO STABILE SOCIETÀ CONSORTILE A R.L.	MANDANTI HY pro S.P.A.	LINEA PESCARA – BARI RADDOPPIO DELLA TRATTA FERROVIARIA TERMOLI-LESINA LOTTO 2 e 3 – RADDOPPIO TERMOLI - RIPALTA									
		PC Frentani Relazione di dimensionamento elettrico	COMMESSA LI0B	LOTTO 02	FASE E	ENTE ZZ	TIPO DOC CL	OPERA 7 DISCIPLINA LF	03	00	PROGR 003

Scheda riepilogativa riguardante i dati del circuito : QGUT-P C-5

Circuito: **Illuminazione locale MT**

Dati generali relativi al quadro "Quadro GUT - P" a cui è sottesa l'utenza considerata

Sistema di distribuzione in relazione allo stato del neutro	TN-S	
Tensione di esercizio nominale a vuoto	400	[V]
Corrente di cortocircuito I _k massima presunta	3,29	[kA]
Caduta di tensione percentuale massima ammissibile	4	[%]

Dati relativi al circuito di alimentazione dell'utenza

Sigla	QGUT-P C-5	
Sezione	1(3G2,5)	[mm ²]
Lunghezza	30	[m]
Modalità di posa	143/1M__2/30/0,8	

Dati relativi alla protezione

Tipo - Marca	iC60a-SCHNEIDER	
Numero di poli	2 x 6	
Corrente nominale	6	[A]
Potere di interruzione	10	[kA]
Corrente differenziale	3	[A]
I di intervento protezione	3	[A]

Parametri elettrici relativi al circuito in considerazione

I _k max fondo linea	410	[A]
I _{gt} fase - protezione fondo linea	261	[A]
I ² t max inizio linea / K ² S ² fase.....	1 410/127 806	[A ² s]
I ² t max inizio linea / K ² S ² neutro.....	1 162/127 806	[A ² s]
I ² t max inizio linea / K ² S ² protezione...	1 410/127 806	[A ² s]
Corrente di impiego I _b	0,912	[A]
Corrente regolata I _r	6	[A]
Portata del cavo I _z	20	[A]
Corrente di funzionamento I _f	7,8	[A]
Valore di 1,45 I _z	29	[A]
Caduta di tensione con I _b	0,66	[%]
Lunghezza max protetta	570	[m]

Considerazioni finali

- E' verificata la condizione $I_k \leq P.d.i.$
- La tensione dell'apparecchiatura è idonea alla tensione del sistema
- La caduta di tensione con I_b è minore di quella massima consentita
- E' garantita la protezione contatti indiretti
- E' verificata la condizione $I_b \leq I_n \leq I_z$
- E' verificata la condizione $I^2t \leq K^2S^2$

MANDATARIA HUB ENGINEERING CONSORZIO STABILE SOCIETÀ CONSORTILE A R.L.	MANDANTI HY pro S.P.A.	LINEA PESCARA – BARI RADDOPPIO DELLA TRATTA FERROVIARIA TERMOLI-LESINA LOTTO 2 e 3 – RADDOPPIO TERMOLI - RIPALTA									
		PC Frentani Relazione di dimensionamento elettrico	COMMESSA LI0B	LOTTO 02	FASE E	ENTE ZZ	TIPO DOC CL	OPERA 7 DISCIPLINA LF	03	00	PROGR 003

Scheda riepilogativa riguardante i dati del circuito : QGUT-P C-6

Circuito: **Illuminazione locale TLC - APP**

Dati generali relativi al quadro "Quadro GUT - P" a cui è sottesa l'utenza considerata

Sistema di distribuzione in relazione allo stato del neutro	TN-S	
Tensione di esercizio nominale a vuoto	400	[V]
Corrente di cortocircuito I _k massima presunta	3,29	[kA]
Caduta di tensione percentuale massima ammissibile	4	[%]

Dati relativi al circuito di alimentazione dell'utenza

Sigla	QGUT-P C-6	
Sezione	1(3G2,5)	[mm ²]
Lunghezza	30	[m]
Modalità di posa	143/1M__2/30/0,8	

Dati relativi alla protezione

Tipo - Marca	iC60a-SCHNEIDER	
Numero di poli	2 x 6	
Corrente nominale	6	[A]
Potere di interruzione	10	[kA]
Corrente differenziale	3	[A]
I di intervento protezione	3	[A]

Parametri elettrici relativi al circuito in considerazione

I _k max fondo linea	410	[A]
I _{gt} fase - protezione fondo linea	261	[A]
I ² t max inizio linea / K ² S ² fase.....	1 410/127 806	[A ² s]
I ² t max inizio linea / K ² S ² neutro.....	1 162/127 806	[A ² s]
I ² t max inizio linea / K ² S ² protezione...	1 410/127 806	[A ² s]
Corrente di impiego I _b	0,912	[A]
Corrente regolata I _r	6	[A]
Portata del cavo I _z	20	[A]
Corrente di funzionamento I _f	7,8	[A]
Valore di 1,45 I _z	29	[A]
Caduta di tensione con I _b	0,66	[%]
Lunghezza max protetta	570	[m]

Considerazioni finali

- E' verificata la condizione $I_k \leq P.d.i.$
- La tensione dell'apparecchiatura è idonea alla tensione del sistema
- La caduta di tensione con I_b è minore di quella massima consentita
- E' garantita la protezione contatti indiretti
- E' verificata la condizione $I_b \leq I_n \leq I_z$
- E' verificata la condizione $I^2t \leq K^2S^2$

MANDATARIA HUB ENGINEERING CONSORZIO STABILE SOCIETÀ CONSORTILE A R.L.	MANDANTI HY pro S.P.A.	LINEA PESCARA – BARI RADDOPPIO DELLA TRATTA FERROVIARIA TERMOLI-LESINA LOTTO 2 e 3 – RADDOPPIO TERMOLI - RIPALTA									
		PC Frentani Relazione di dimensionamento elettrico	COMMESSA LI0B	LOTTO 02	FASE E	ENTE ZZ	TIPO DOC CL	OPERA 7 DISCIPLINA LF	03	00	PROGR 003

Scheda riepilogativa riguardante i dati del circuito : QGUT-P C-7

Circuito: **Illuminazione locale centralina**

Dati generali relativi al quadro "Quadro GUT - P" a cui è sottesa l'utenza considerata

Sistema di distribuzione in relazione allo stato del neutro	TN-S	
Tensione di esercizio nominale a vuoto	400	[V]
Corrente di cortocircuito I _k massima presunta	3,29	[kA]
Caduta di tensione percentuale massima ammissibile	4	[%]

Dati relativi al circuito di alimentazione dell'utenza

Sigla	QGUT-P C-7	
Sezione	1(3G2,5)	[mm ²]
Lunghezza	30	[m]
Modalità di posa	143/1M__2/30/0,8	

Dati relativi alla protezione

Tipo - Marca	iC60a-SCHNEIDER	
Numero di poli	2 x 6	
Corrente nominale	6	[A]
Potere di interruzione	10	[kA]
Corrente differenziale	3	[A]
I di intervento protezione	3	[A]

Parametri elettrici relativi al circuito in considerazione

I _k max fondo linea	410	[A]
I _{gt} fase - protezione fondo linea	261	[A]
I ² t max inizio linea / K ² S ² fase.....	1 410/127 806	[A ² s]
I ² t max inizio linea / K ² S ² neutro.....	1 162/127 806	[A ² s]
I ² t max inizio linea / K ² S ² protezione...	1 410/127 806	[A ² s]
Corrente di impiego I _b	0,912	[A]
Corrente regolata I _r	6	[A]
Portata del cavo I _z	20	[A]
Corrente di funzionamento I _f	7,8	[A]
Valore di 1,45 I _z	29	[A]
Caduta di tensione con I _b	0,66	[%]
Lunghezza max protetta	570	[m]

Considerazioni finali

- E' verificata la condizione I_k <= P.d.i.
- La tensione dell'apparecchiatura è idonea alla tensione del sistema
- La caduta di tensione con I_b è minore di quella massima consentita
- E' garantita la protezione contatti indiretti
- E' verificata la condizione I_b <= I_n <= I_z
- E' verificata la condizione I²t <= K²S²

MANDATARIA HUB ENGINEERING CONSORZIO STABILE SOCIETÀ CONSORTILE A R.L.	MANDANTI HYpro S.P.A.	LINEA PESCARA – BARI RADDOPPIO DELLA TRATTA FERROVIARIA TERMOLI-LESINA LOTTO 2 e 3 – RADDOPPIO TERMOLI - RIPALTA									
		PC Frentani Relazione di dimensionamento elettrico	COMMESSA LI0B	LOTTO 02	FASE E	ENTE ZZ	TIPO DOC CL	OPERA 7 DISCIPLINA LF	03	00	PROGR 003

Scheda riepilogativa riguardante i dati del circuito : QGUT-P C-8

Circuito: **riserva**

Dati generali relativi al quadro "Quadro GUT - P" a cui è sottesa l'utenza considerata

Sistema di distribuzione in relazione allo stato del neutro	TN-S	
Tensione di esercizio nominale a vuoto	400	[V]
Corrente di cortocircuito I _k massima presunta	3,29	[kA]
Caduta di tensione percentuale massima ammissibile	4	[%]

Dati relativi al circuito di alimentazione dell'utenza

Sigla	QGUT-P C-8	
Sezione	---	[mm ²]
Lunghezza	---	[m]
Modalità di posa	---	

Dati relativi alla protezione

Tipo - Marca	iC60a-SCHNEIDER	
Numero di poli	2 x 10	
Corrente nominale	10	[A]
Potere di interruzione	10	[kA]
Corrente differenziale	3	[A]
I di intervento protezione	3	[A]

Parametri elettrici relativi al circuito in considerazione

I _k max fondo linea	2 676	[A]
I _{gt} fase - protezione fondo linea	1 920	[A]
I ² t max inizio linea / K ² S ² fase.....	---/---	[A ² s]
I ² t max inizio linea / K ² S ² neutro.....	---/---	[A ² s]
I ² t max inizio linea / K ² S ² protezione...	---/---	[A ² s]
Corrente di impiego I _b	0	[A]
Corrente regolata I _r	10	[A]
Portata del cavo I _z	---	[A]
Corrente di funzionamento I _f	13	[A]
Valore di 1,45 I _z	---	[A]
Caduta di tensione con I _b	0,44	[%]
Lunghezza max protetta	---	[m]

Considerazioni finali

- E' verificata la condizione I_k <= P.d.i.
 - La tensione dell'apparecchiatura è idonea alla tensione del sistema
 - La caduta di tensione con I_b è minore di quella massima consentita
 - E' garantita la protezione contatti indiretti
- Cavo non presente

MANDATARIA HUB ENGINEERING CONSORZIO STABILE SOCIETÀ CONSORTILE A R.L.	MANDANTI HYpro S.P.A.	LINEA PESCARA – BARI RADDOPPIO DELLA TRATTA FERROVIARIA TERMOLI-LESINA LOTTO 2 e 3 – RADDOPPIO TERMOLI - RIPALTA									
		PC Frentani Relazione di dimensionamento elettrico	COMMESSA LI0B	LOTTO 02	FASE E	ENTE ZZ	TIPO DOC CL	OPERA 7 DISCIPLINA LF	03	00	PROGR 003

Scheda riepilogativa riguardante i dati del circuito : QGUT-P C-9

Circuito: **Generale CDZ**

Dati generali relativi al quadro "Quadro GUT - P" a cui è sottesa l'utenza considerata

Sistema di distribuzione in relazione allo stato del neutro	TN-S	
Tensione di esercizio nominale a vuoto	400	[V]
Corrente di cortocircuito I _k massima presunta	4,49	[kA]
Caduta di tensione percentuale massima ammissibile	4	[%]

Dati relativi al circuito di alimentazione dell'utenza

Sigla	QGUT-P C-9	
Sezione	---	[mm ²]
Lunghezza	---	[m]
Modalità di posa	---	

Dati relativi alla protezione

Tipo - Marca	INS160 M.NERA-SCHNEIDER	
Numero di poli	4 x 160	
Corrente nominale	160	[A]
Potere di interruzione	0	[kA]
Corrente differenziale	3	[A]
I di intervento protezione	3	[A]

Parametri elettrici relativi al circuito in considerazione

I _k max fondo linea	4 478	[A]
I _{gt} fase - protezione fondo linea	2 468	[A]
I ² t max inizio linea / K ² S ² fase.....	---/---	[A ² s]
I ² t max inizio linea / K ² S ² neutro.....	---/---	[A ² s]
I ² t max inizio linea / K ² S ² protezione...	---/---	[A ² s]
Corrente di impiego I _b	43	[A]
Corrente regolata I _r	125	[A]
Portata del cavo I _z	---	[A]
Corrente di funzionamento I _f	150	[A]
Valore di 1,45 I _z	---	[A]
Caduta di tensione con I _b	0,44	[%]
Lunghezza max protetta	---	[m]

Considerazioni finali

- E' verificata la condizione $I_P \leq I_{cm}$
 - La tensione dell'apparecchiatura è idonea alla tensione del sistema
 - La caduta di tensione con I_b è minore di quella massima consentita
 - E' garantita la protezione contatti indiretti
- Cavo non presente

MANDATARIA HUB ENGINEERING CONSORZIO STABILE SOCIETÀ CONSORTILE A R.L.	MANDANTI HY pro S.P.A.	LINEA PESCARA – BARI RADDOPPIO DELLA TRATTA FERROVIARIA TERMOLI-LESINA LOTTO 2 e 3 – RADDOPPIO TERMOLI - RIPALTA									
		PC Frentani Relazione di dimensionamento elettrico	COMMESSA LI0B	LOTTO 02	FASE E	ENTE ZZ	TIPO DOC CL	OPERA 7 DISCIPLINA LF	03	00	PROGR 003

Scheda riepilogativa riguardante i dati del circuito : QGUT-P C-10

Circuito: **CDZ locale BT**

Dati generali relativi al quadro "Quadro GUT - P" a cui è sottesa l'utenza considerata

Sistema di distribuzione in relazione allo stato del neutro	TN-S	
Tensione di esercizio nominale a vuoto	400	[V]
Corrente di cortocircuito I _k massima presunta	4,48	[kA]
Caduta di tensione percentuale massima ammissibile	4	[%]

Dati relativi al circuito di alimentazione dell'utenza

Sigla	QGUT-P C-10	
Sezione	1(5G4)	[mm ²]
Lunghezza	20	[m]
Modalità di posa	143/2M25_/30/0,8	

Dati relativi alla protezione

Tipo - Marca	iC60N+Vigi A-SCHNEIDER	
Numero di poli	4 x 16	
Corrente nominale	16	[A]
Potere di interruzione	10	[kA]
Corrente differenziale	0,03 - Cl. A	[A]
I di intervento protezione	0,03	[A]

Parametri elettrici relativi al circuito in considerazione

I _k max fondo linea	1 611	[A]
I _{gt} fase - protezione fondo linea	569	[A]
I ² t max inizio linea / K ² S ² fase.....	11 044/327 184	[A ² s]
I ² t max inizio linea / K ² S ² neutro.....	7 375/327 184	[A ² s]
I ² t max inizio linea / K ² S ² protezione...	7 903/327 184	[A ² s]
Corrente di impiego I _b	5,613	[A]
Corrente regolata I _r	16	[A]
Portata del cavo I _z	28	[A]
Corrente di funzionamento I _f	21	[A]
Valore di 1,45 I _z	41	[A]
Caduta di tensione con I _b	0,69	[%]
Lunghezza max protetta	312	[m]

Considerazioni finali

- E' verificata la condizione $I_k \leq P.d.i.$
- La tensione dell'apparecchiatura è idonea alla tensione del sistema
- La caduta di tensione con I_b è minore di quella massima consentita
- E' garantita la protezione contatti indiretti
- E' verificata la condizione $I_b \leq I_n \leq I_z$
- E' verificata la condizione $I^2t \leq K^2S^2$

MANDATARIA HUB ENGINEERING CONSORZIO STABILE SOCIETÀ CONSORTILE A R.L.	MANDANTI HY pro S.P.A.	LINEA PESCARA – BARI RADDOPPIO DELLA TRATTA FERROVIARIA TERMOLI-LESINA LOTTO 2 e 3 – RADDOPPIO TERMOLI - RIPALTA									
		PC Frentani Relazione di dimensionamento elettrico	COMMESSA LI0B	LOTTO 02	FASE E	ENTE ZZ	TIPO DOC CL	OPERA 7 DISCIPLINA LF	03	00	PROGR 003

Scheda riepilogativa riguardante i dati del circuito : QGUT-P C-11

Circuito: **CDZ locale BT riserva**

Dati generali relativi al quadro "Quadro GUT - P" a cui è sottesa l'utenza considerata

Sistema di distribuzione in relazione allo stato del neutro	TN-S	
Tensione di esercizio nominale a vuoto	400	[V]
Corrente di cortocircuito I _k massima presunta	4,48	[kA]
Caduta di tensione percentuale massima ammissibile	4	[%]

Dati relativi al circuito di alimentazione dell'utenza

Sigla	QGUT-P C-11	
Sezione	1(5G4)	[mm ²]
Lunghezza	20	[m]
Modalità di posa	143/2M25_/30/0,8	

Dati relativi alla protezione

Tipo - Marca	iC60N+Vigi A-SCHNEIDER	
Numero di poli	4 x 16	
Corrente nominale	16	[A]
Potere di interruzione	10	[kA]
Corrente differenziale	0,03 - Cl. A	[A]
I di intervento protezione	0,03	[A]

Parametri elettrici relativi al circuito in considerazione

I _k max fondo linea	1 611	[A]
I _{gt} fase - protezione fondo linea	569	[A]
I ² t max inizio linea / K ² S ² fase.....	11 044/327 184	[A ² s]
I ² t max inizio linea / K ² S ² neutro.....	7 375/327 184	[A ² s]
I ² t max inizio linea / K ² S ² protezione...	7 903/327 184	[A ² s]
Corrente di impiego I _b	5,613	[A]
Corrente regolata I _r	16	[A]
Portata del cavo I _z	28	[A]
Corrente di funzionamento I _f	21	[A]
Valore di 1,45 I _z	41	[A]
Caduta di tensione con I _b	0,69	[%]
Lunghezza max protetta	312	[m]

Considerazioni finali

- E' verificata la condizione $I_k \leq P.d.i.$
- La tensione dell'apparecchiatura è idonea alla tensione del sistema
- La caduta di tensione con I_b è minore di quella massima consentita
- E' garantita la protezione contatti indiretti
- E' verificata la condizione $I_b \leq I_n \leq I_z$
- E' verificata la condizione $I^2t \leq K^2S^2$

MANDATARIA HUB ENGINEERING CONSORZIO STABILE SOCIETÀ CONSORTILE A R.L.	MANDANTI HY pro S.P.A.	LINEA PESCARA – BARI RADDOPPIO DELLA TRATTA FERROVIARIA TERMOLI-LESINA LOTTO 2 e 3 – RADDOPPIO TERMOLI - RIPALTA									
		PC Frentani Relazione di dimensionamento elettrico	COMMESSA LI0B	LOTTO 02	FASE E	ENTE ZZ	TIPO DOC CL	OPERA 7 DISCIPLINA LF	03	00	PROGR 003

Scheda riepilogativa riguardante i dati del circuito : QGUT-P C-12

Circuito: **CDZ locale TLC**

Dati generali relativi al quadro "Quadro GUT - P" a cui è sottesa l'utenza considerata

Sistema di distribuzione in relazione allo stato del neutro	TN-S	
Tensione di esercizio nominale a vuoto	400	[V]
Corrente di cortocircuito I _k massima presunta	4,48	[kA]
Caduta di tensione percentuale massima ammissibile	4	[%]

Dati relativi al circuito di alimentazione dell'utenza

Sigla	QGUT-P C-12	
Sezione	1(5G4)	[mm ²]
Lunghezza	20	[m]
Modalità di posa	143/2M25_/30/0,8	

Dati relativi alla protezione

Tipo - Marca	iC60N+Vigi A-SCHNEIDER	
Numero di poli	4 x 16	
Corrente nominale	16	[A]
Potere di interruzione	10	[kA]
Corrente differenziale	0,03 - Cl. A	[A]
I di intervento protezione	0,03	[A]

Parametri elettrici relativi al circuito in considerazione

I _k max fondo linea	1 611	[A]
I _{gt} fase - protezione fondo linea	569	[A]
I ² t max inizio linea / K ² S ² fase.....	11 044/327 184	[A ² s]
I ² t max inizio linea / K ² S ² neutro.....	7 375/327 184	[A ² s]
I ² t max inizio linea / K ² S ² protezione...	7 903/327 184	[A ² s]
Corrente di impiego I _b	5,613	[A]
Corrente regolata I _r	16	[A]
Portata del cavo I _z	28	[A]
Corrente di funzionamento I _f	21	[A]
Valore di 1,45 I _z	41	[A]
Caduta di tensione con I _b	0,69	[%]
Lunghezza max protetta	312	[m]

Considerazioni finali

- E' verificata la condizione $I_k \leq P.d.i.$
- La tensione dell'apparecchiatura è idonea alla tensione del sistema
- La caduta di tensione con I_b è minore di quella massima consentita
- E' garantita la protezione contatti indiretti
- E' verificata la condizione $I_b \leq I_n \leq I_z$
- E' verificata la condizione $I^2t \leq K^2S^2$

MANDATARIA HUB ENGINEERING CONSORZIO STABILE SOCIETÀ CONSORTILE A R.L.	MANDANTI HY pro S.P.A.	LINEA PESCARA – BARI RADDOPPIO DELLA TRATTA FERROVIARIA TERMOLI-LESINA LOTTO 2 e 3 – RADDOPPIO TERMOLI - RIPALTA									
		PC Frentani Relazione di dimensionamento elettrico	COMMESSA LI0B	LOTTO 02	FASE E	ENTE ZZ	TIPO DOC CL	OPERA 7 DISCIPLINA LF	03	00	PROGR 003

Scheda riepilogativa riguardante i dati del circuito : QGUT-P C-13

Circuito: **CDZ locale TLC riserva**

Dati generali relativi al quadro "Quadro GUT - P" a cui è sottesa l'utenza considerata

Sistema di distribuzione in relazione allo stato del neutro	TN-S	
Tensione di esercizio nominale a vuoto	400	[V]
Corrente di cortocircuito I _k massima presunta	4,48	[kA]
Caduta di tensione percentuale massima ammissibile	4	[%]

Dati relativi al circuito di alimentazione dell'utenza

Sigla	QGUT-P C-13	
Sezione	1(5G4)	[mm ²]
Lunghezza	20	[m]
Modalità di posa	143/2M25_/30/0,8	

Dati relativi alla protezione

Tipo - Marca	iC60N+Vigi A-SCHNEIDER	
Numero di poli	4 x 16	
Corrente nominale	16	[A]
Potere di interruzione	10	[kA]
Corrente differenziale	0,03 - Cl. A	[A]
I di intervento protezione	0,03	[A]

Parametri elettrici relativi al circuito in considerazione

I _k max fondo linea	1 611	[A]
I _{gt} fase - protezione fondo linea	569	[A]
I ² t max inizio linea / K ² S ² fase.....	11 044/327 184	[A ² s]
I ² t max inizio linea / K ² S ² neutro.....	7 375/327 184	[A ² s]
I ² t max inizio linea / K ² S ² protezione...	7 903/327 184	[A ² s]
Corrente di impiego I _b	5,613	[A]
Corrente regolata I _r	16	[A]
Portata del cavo I _z	28	[A]
Corrente di funzionamento I _f	21	[A]
Valore di 1,45 I _z	41	[A]
Caduta di tensione con I _b	0,69	[%]
Lunghezza max protetta	312	[m]

Considerazioni finali

- E' verificata la condizione $I_k \leq P.d.i.$
- La tensione dell'apparecchiatura è idonea alla tensione del sistema
- La caduta di tensione con I_b è minore di quella massima consentita
- E' garantita la protezione contatti indiretti
- E' verificata la condizione $I_b \leq I_n \leq I_z$
- E' verificata la condizione $I^2t \leq K^2S^2$

MANDATARIA HUB ENGINEERING CONSORZIO STABILE SOCIETÀ CONSORTILE A R.L.	MANDANTI HY pro S.P.A.	LINEA PESCARA – BARI RADDOPPIO DELLA TRATTA FERROVIARIA TERMOLI-LESINA LOTTO 2 e 3 – RADDOPPIO TERMOLI - RIPALTA									
		PC Frentani Relazione di dimensionamento elettrico	COMMESSA LI0B	LOTTO 02	FASE E	ENTE ZZ	TIPO DOC CL	OPERA 7 DISCIPLINA LF	03	00	PROGR 003

Scheda riepilogativa riguardante i dati del circuito : QGUT-P C-14

Circuito: **CDZ locale centralina**

Dati generali relativi al quadro "Quadro GUT - P" a cui è sottesa l'utenza considerata

Sistema di distribuzione in relazione allo stato del neutro	TN-S	
Tensione di esercizio nominale a vuoto	400	[V]
Corrente di cortocircuito I _k massima presunta	4,48	[kA]
Caduta di tensione percentuale massima ammissibile	4	[%]

Dati relativi al circuito di alimentazione dell'utenza

Sigla	QGUT-P C-14	
Sezione	1(5G4)	[mm ²]
Lunghezza	20	[m]
Modalità di posa	143/2M25_/30/0,8	

Dati relativi alla protezione

Tipo - Marca	iC60N+Vigi A-SCHNEIDER	
Numero di poli	4 x 16	
Corrente nominale	16	[A]
Potere di interruzione	10	[kA]
Corrente differenziale	0,03 - Cl. A	[A]
I di intervento protezione	0,03	[A]

Parametri elettrici relativi al circuito in considerazione

I _k max fondo linea	1 611	[A]
I _{gt} fase - protezione fondo linea	569	[A]
I ² t max inizio linea / K ² S ² fase.....	11 044/327 184	[A ² s]
I ² t max inizio linea / K ² S ² neutro.....	7 375/327 184	[A ² s]
I ² t max inizio linea / K ² S ² protezione...	7 903/327 184	[A ² s]
Corrente di impiego I _b	5,613	[A]
Corrente regolata I _r	16	[A]
Portata del cavo I _z	28	[A]
Corrente di funzionamento I _f	21	[A]
Valore di 1,45 I _z	41	[A]
Caduta di tensione con I _b	0,69	[%]
Lunghezza max protetta	312	[m]

Considerazioni finali

- E' verificata la condizione $I_k \leq P.d.i.$
- La tensione dell'apparecchiatura è idonea alla tensione del sistema
- La caduta di tensione con I_b è minore di quella massima consentita
- E' garantita la protezione contatti indiretti
- E' verificata la condizione $I_b \leq I_n \leq I_z$
- E' verificata la condizione $I^2t \leq K^2S^2$

MANDATARIA HUB ENGINEERING CONSORZIO STABILE SOCIETÀ CONSORTILE A R.L.	MANDANTI HY pro S.P.A.	LINEA PESCARA – BARI RADDOPPIO DELLA TRATTA FERROVIARIA TERMOLI-LESINA LOTTO 2 e 3 – RADDOPPIO TERMOLI - RIPALTA									
		PC Frentani Relazione di dimensionamento elettrico	COMMESSA LI0B	LOTTO 02	FASE E	ENTE ZZ	TIPO DOC CL	OPERA 7 DISCIPLINA LF	03	00	PROGR 003

Scheda riepilogativa riguardante i dati del circuito : QGUT-P C-15

Circuito: **CDZ locale centralina riserva**

Dati generali relativi al quadro "Quadro GUT - P" a cui è sottesa l'utenza considerata

Sistema di distribuzione in relazione allo stato del neutro	TN-S	
Tensione di esercizio nominale a vuoto	400	[V]
Corrente di cortocircuito I _k massima presunta	4,48	[kA]
Caduta di tensione percentuale massima ammissibile	4	[%]

Dati relativi al circuito di alimentazione dell'utenza

Sigla	QGUT-P C-15	
Sezione	1(5G4)	[mm ²]
Lunghezza	20	[m]
Modalità di posa	143/2M25_/30/0,8	

Dati relativi alla protezione

Tipo - Marca	iC60N+Vigi A-SCHNEIDER	
Numero di poli	4 x 16	
Corrente nominale	16	[A]
Potere di interruzione	10	[kA]
Corrente differenziale	0,03 - Cl. A	[A]
I di intervento protezione	0,03	[A]

Parametri elettrici relativi al circuito in considerazione

I _k max fondo linea	1 611	[A]
I _{gt} fase - protezione fondo linea	569	[A]
I ² t max inizio linea / K ² S ² fase.....	11 044/327 184	[A ² s]
I ² t max inizio linea / K ² S ² neutro.....	7 375/327 184	[A ² s]
I ² t max inizio linea / K ² S ² protezione...	7 903/327 184	[A ² s]
Corrente di impiego I _b	5,613	[A]
Corrente regolata I _r	16	[A]
Portata del cavo I _z	28	[A]
Corrente di funzionamento I _f	21	[A]
Valore di 1,45 I _z	41	[A]
Caduta di tensione con I _b	0,69	[%]
Lunghezza max protetta	312	[m]

Considerazioni finali

- E' verificata la condizione $I_k \leq P.d.i.$
- La tensione dell'apparecchiatura è idonea alla tensione del sistema
- La caduta di tensione con I_b è minore di quella massima consentita
- E' garantita la protezione contatti indiretti
- E' verificata la condizione $I_b \leq I_n \leq I_z$
- E' verificata la condizione $I^2t \leq K^2S^2$

MANDATARIA HUB ENGINEERING CONSORZIO STABILE SOCIETÀ CONSORTILE A R.L.	MANDANTI HYpro S.P.A.	LINEA PESCARA – BARI RADDOPPIO DELLA TRATTA FERROVIARIA TERMOLI-LESINA LOTTO 2 e 3 – RADDOPPIO TERMOLI - RIPALTA									
		PC Frentani Relazione di dimensionamento elettrico	COMMESSA LI0B	LOTTO 02	FASE E	ENTE ZZ	TIPO DOC CL	OPERA 7 DISCIPLINA LF	03	00	PROGR 003

Scheda riepilogativa riguardante i dati del circuito : QGUT-P C-16

Circuito: **CDZ locale APP**

Dati generali relativi al quadro "Quadro GUT - P" a cui è sottesa l'utenza considerata

Sistema di distribuzione in relazione allo stato del neutro	TN-S	
Tensione di esercizio nominale a vuoto	400	[V]
Corrente di cortocircuito I _k massima presunta	4,48	[kA]
Caduta di tensione percentuale massima ammissibile	4	[%]

Dati relativi al circuito di alimentazione dell'utenza

Sigla	QGUT-P C-16	
Sezione	1(5G4)	[mm ²]
Lunghezza	40	[m]
Modalità di posa	143/2M25_/30/0,8	

Dati relativi alla protezione

Tipo - Marca	iC60N+Vigi A-SCHNEIDER	
Numero di poli	4 x 16	
Corrente nominale	16	[A]
Potere di interruzione	10	[kA]
Corrente differenziale	0,03 - Cl. A	[A]
I di intervento protezione	0,03	[A]

Parametri elettrici relativi al circuito in considerazione

I _k max fondo linea	965	[A]
I _{gt} fase - protezione fondo linea	323	[A]
I ² t max inizio linea / K ² S ² fase.....	11 044/327 184	[A ² s]
I ² t max inizio linea / K ² S ² neutro.....	7 375/327 184	[A ² s]
I ² t max inizio linea / K ² S ² protezione...	7 903/327 184	[A ² s]
Corrente di impiego I _b	2,406	[A]
Corrente regolata I _r	16	[A]
Portata del cavo I _z	28	[A]
Corrente di funzionamento I _f	21	[A]
Valore di 1,45 I _z	41	[A]
Caduta di tensione con I _b	0,65	[%]
Lunghezza max protetta	737	[m]

Considerazioni finali

- E' verificata la condizione $I_k \leq P.d.i.$
- La tensione dell'apparecchiatura è idonea alla tensione del sistema
- La caduta di tensione con I_b è minore di quella massima consentita
- E' garantita la protezione contatti indiretti
- E' verificata la condizione $I_b \leq I_n \leq I_z$
- E' verificata la condizione $I^2t \leq K^2S^2$

MANDATARIA HUB ENGINEERING CONSORZIO STABILE SOCIETÀ CONSORTILE A R.L.	MANDANTI HY pro S.P.A.	LINEA PESCARA – BARI RADDOPPIO DELLA TRATTA FERROVIARIA TERMOLI-LESINA LOTTO 2 e 3 – RADDOPPIO TERMOLI - RIPALTA									
		PC Frentani Relazione di dimensionamento elettrico	COMMESSA LI0B	LOTTO 02	FASE E	ENTE ZZ	TIPO DOC CL	OPERA 7 DISCIPLINA LF	03	00	PROGR 003

Scheda riepilogativa riguardante i dati del circuito : QGUT-P C-17

Circuito: **CDZ locale APP riserva**

Dati generali relativi al quadro "Quadro GUT - P" a cui è sottesa l'utenza considerata

Sistema di distribuzione in relazione allo stato del neutro	TN-S	
Tensione di esercizio nominale a vuoto	400	[V]
Corrente di cortocircuito I _k massima presunta	4,48	[kA]
Caduta di tensione percentuale massima ammissibile	4	[%]

Dati relativi al circuito di alimentazione dell'utenza

Sigla	QGUT-P C-17	
Sezione	1(5G4)	[mm ²]
Lunghezza	20	[m]
Modalità di posa	143/2M25_/30/0,8	

Dati relativi alla protezione

Tipo - Marca	iC60N+Vigi A-SCHNEIDER	
Numero di poli	4 x 16	
Corrente nominale	16	[A]
Potere di interruzione	10	[kA]
Corrente differenziale	0,03 - Cl. A	[A]
I di intervento protezione	0,03	[A]

Parametri elettrici relativi al circuito in considerazione

I _k max fondo linea	1 611	[A]
I _{gt} fase - protezione fondo linea	569	[A]
I ² t max inizio linea / K ² S ² fase.....	11 044/327 184	[A ² s]
I ² t max inizio linea / K ² S ² neutro.....	7 375/327 184	[A ² s]
I ² t max inizio linea / K ² S ² protezione...	7 903/327 184	[A ² s]
Corrente di impiego I _b	5,613	[A]
Corrente regolata I _r	16	[A]
Portata del cavo I _z	28	[A]
Corrente di funzionamento I _f	21	[A]
Valore di 1,45 I _z	41	[A]
Caduta di tensione con I _b	0,69	[%]
Lunghezza max protetta	312	[m]

Considerazioni finali

- E' verificata la condizione $I_k \leq P.d.i.$
- La tensione dell'apparecchiatura è idonea alla tensione del sistema
- La caduta di tensione con I_b è minore di quella massima consentita
- E' garantita la protezione contatti indiretti
- E' verificata la condizione $I_b \leq I_n \leq I_z$
- E' verificata la condizione $I^2t \leq K^2S^2$

MANDATARIA HUB ENGINEERING CONSORZIO STABILE SOCIETÀ CONSORTILE A R.L.	MANDANTI HY pro S.P.A.	LINEA PESCARA – BARI RADDOPPIO DELLA TRATTA FERROVIARIA TERMOLI-LESINA LOTTO 2 e 3 – RADDOPPIO TERMOLI - RIPALTA									
		PC Frentani Relazione di dimensionamento elettrico	COMMESSA LI0B	LOTTO 02	FASE E	ENTE ZZ	TIPO DOC CL	OPERA 7 DISCIPLINA LF	03	00	PROGR 003

Scheda riepilogativa riguardante i dati del circuito : QGUT-P C-18

Circuito: **Estrattore locale UPS**

Dati generali relativi al quadro "Quadro GUT - P" a cui è sottesa l'utenza considerata

Sistema di distribuzione in relazione allo stato del neutro	TN-S	
Tensione di esercizio nominale a vuoto	400	[V]
Corrente di cortocircuito I _k massima presunta	3,3	[kA]
Caduta di tensione percentuale massima ammissibile	4	[%]

Dati relativi al circuito di alimentazione dell'utenza

Sigla	QGUT-P C-18	
Sezione	1(3G2,5)	[mm ²]
Lunghezza	40	[m]
Modalità di posa	143/2M25_/30/0,8	

Dati relativi alla protezione

Tipo - Marca	iC60N+Vigi A-SCHNEIDER	
Numero di poli	2 x 10	
Corrente nominale	10	[A]
Potere di interruzione	20	[kA]
Corrente differenziale	0,03 - Cl. A	[A]
I di intervento protezione	0,03	[A]

Parametri elettrici relativi al circuito in considerazione

I _k max fondo linea	327	[A]
I _{gt} fase - protezione fondo linea	207	[A]
I ² t max inizio linea / K ² S ² fase.....	2 691/127 806	[A ² s]
I ² t max inizio linea / K ² S ² neutro.....	2 348/127 806	[A ² s]
I ² t max inizio linea / K ² S ² protezione...	2 691/127 806	[A ² s]
Corrente di impiego I _b	0,912	[A]
Corrente regolata I _r	10	[A]
Portata del cavo I _z	24	[A]
Corrente di funzionamento I _f	13	[A]
Valore di 1,45 I _z	35	[A]
Caduta di tensione con I _b	0,71	[%]
Lunghezza max protetta	571	[m]

Considerazioni finali

- E' verificata la condizione $I_k \leq P.d.i.$
- La tensione dell'apparecchiatura è idonea alla tensione del sistema
- La caduta di tensione con I_b è minore di quella massima consentita
- E' garantita la protezione contatti indiretti
- E' verificata la condizione $I_b \leq I_n \leq I_z$
- E' verificata la condizione $I^2t \leq K^2S^2$

MANDATARIA HUB ENGINEERING CONSORZIO STABILE SOCIETÀ CONSORTILE A R.L.	MANDANTI HY pro S.P.A.	LINEA PESCARA – BARI RADDOPPIO DELLA TRATTA FERROVIARIA TERMOLI-LESINA LOTTO 2 e 3 – RADDOPPIO TERMOLI - RIPALTA									
		PC Frentani Relazione di dimensionamento elettrico	COMMESSA LI0B	LOTTO 02	FASE E	ENTE ZZ	TIPO DOC CL	OPERA 7 DISCIPLINA LF	03	00	PROGR 003

Scheda riepilogativa riguardante i dati del circuito : QGUT-P C-19

Circuito: **Estrattore locale MT**

Dati generali relativi al quadro "Quadro GUT - P" a cui è sottesa l'utenza considerata

Sistema di distribuzione in relazione allo stato del neutro	TN-S	
Tensione di esercizio nominale a vuoto	400	[V]
Corrente di cortocircuito I _k massima presunta	3,3	[kA]
Caduta di tensione percentuale massima ammissibile	4	[%]

Dati relativi al circuito di alimentazione dell'utenza

Sigla	QGUT-P C-19	
Sezione	1(3G2,5)	[mm ²]
Lunghezza	40	[m]
Modalità di posa	143/2M25_/30/0,8	

Dati relativi alla protezione

Tipo - Marca	iC60N+Vigi A-SCHNEIDER	
Numero di poli	2 x 16	
Corrente nominale	16	[A]
Potere di interruzione	20	[kA]
Corrente differenziale	0,03 - Cl. A	[A]
I di intervento protezione	0,03	[A]

Parametri elettrici relativi al circuito in considerazione

I _k max fondo linea	332	[A]
I _{gt} fase - protezione fondo linea	211	[A]
I ² t max inizio linea / K ² S ² fase.....	4 910/127 806	[A ² s]
I ² t max inizio linea / K ² S ² neutro.....	4 652/127 806	[A ² s]
I ² t max inizio linea / K ² S ² protezione...	4 910/127 806	[A ² s]
Corrente di impiego I _b	4,558	[A]
Corrente regolata I _r	16	[A]
Portata del cavo I _z	24	[A]
Corrente di funzionamento I _f	21	[A]
Valore di 1,45 I _z	35	[A]
Caduta di tensione con I _b	1,74	[%]
Lunghezza max protetta	113	[m]

Considerazioni finali

- E' verificata la condizione $I_k \leq P.d.i.$
- La tensione dell'apparecchiatura è idonea alla tensione del sistema
- La caduta di tensione con I_b è minore di quella massima consentita
- E' garantita la protezione contatti indiretti
- E' verificata la condizione $I_b \leq I_n \leq I_z$
- E' verificata la condizione $I^2t \leq K^2S^2$

MANDATARIA HUB ENGINEERING CONSORZIO STABILE SOCIETÀ CONSORTILE A R.L.	MANDANTI HYpro S.P.A.	LINEA PESCARA – BARI RADDOPPIO DELLA TRATTA FERROVIARIA TERMOLI-LESINA LOTTO 2 e 3 – RADDOPPIO TERMOLI - RIPALTA									
		PC Frentani Relazione di dimensionamento elettrico	COMMESSA LI0B	LOTTO 02	FASE E	ENTE ZZ	TIPO DOC CL	OPERA 7 DISCIPLINA LF	03	00	PROGR 003

Scheda riepilogativa riguardante i dati del circuito : QGUT-P C-20

Circuito: **Estrattore locale MT riserva**

Dati generali relativi al quadro "Quadro GUT - P" a cui è sottesa l'utenza considerata

Sistema di distribuzione in relazione allo stato del neutro	TN-S	
Tensione di esercizio nominale a vuoto	400	[V]
Corrente di cortocircuito I _k massima presunta	3,3	[kA]
Caduta di tensione percentuale massima ammissibile	4	[%]

Dati relativi al circuito di alimentazione dell'utenza

Sigla	QGUT-P C-20	
Sezione	1(3G2,5)	[mm ²]
Lunghezza	40	[m]
Modalità di posa	143/2M25_/30/0,8	

Dati relativi alla protezione

Tipo - Marca	iC60N+Vigi A-SCHNEIDER	
Numero di poli	2 x 16	
Corrente nominale	16	[A]
Potere di interruzione	20	[kA]
Corrente differenziale	0,03 - Cl. A	[A]
I di intervento protezione	0,03	[A]

Parametri elettrici relativi al circuito in considerazione

I _k max fondo linea	332	[A]
I _{gt} fase - protezione fondo linea	211	[A]
I ² t max inizio linea / K ² S ² fase.....	4 910/127 806	[A ² s]
I ² t max inizio linea / K ² S ² neutro.....	4 652/127 806	[A ² s]
I ² t max inizio linea / K ² S ² protezione...	4 910/127 806	[A ² s]
Corrente di impiego I _b	4,558	[A]
Corrente regolata I _r	16	[A]
Portata del cavo I _z	24	[A]
Corrente di funzionamento I _f	21	[A]
Valore di 1,45 I _z	35	[A]
Caduta di tensione con I _b	1,74	[%]
Lunghezza max protetta	113	[m]

Considerazioni finali

- E' verificata la condizione $I_k \leq P.d.i.$
- La tensione dell'apparecchiatura è idonea alla tensione del sistema
- La caduta di tensione con I_b è minore di quella massima consentita
- E' garantita la protezione contatti indiretti
- E' verificata la condizione $I_b \leq I_n \leq I_z$
- E' verificata la condizione $I^2t \leq K^2S^2$

MANDATARIA HUB ENGINEERING CONSORZIO STABILE SOCIETÀ CONSORTILE A R.L.	MANDANTI HY pro S.P.A.	LINEA PESCARA – BARI RADDOPPIO DELLA TRATTA FERROVIARIA TERMOLI-LESINA LOTTO 2 e 3 – RADDOPPIO TERMOLI - RIPALTA									
		PC Frentani Relazione di dimensionamento elettrico	COMMESSA LI0B	LOTTO 02	FASE E	ENTE ZZ	TIPO DOC CL	OPERA 7 DISCIPLINA LF	03	00	PROGR 003

Scheda riepilogativa riguardante i dati del circuito : QGUT-P C-21

Circuito: **Disponibile**

Dati generali relativi al quadro "Quadro GUT - P" a cui è sottesa l'utenza considerata

Sistema di distribuzione in relazione allo stato del neutro	TN-S	
Tensione di esercizio nominale a vuoto	400	[V]
Corrente di cortocircuito I _k massima presunta	4,49	[kA]
Caduta di tensione percentuale massima ammissibile	4	[%]

Dati relativi al circuito di alimentazione dell'utenza

Sigla	QGUT-P C-21	
Sezione	1(5G4)	[mm ²]
Lunghezza	20	[m]
Modalità di posa	143/2M25_/30/0,8	

Dati relativi alla protezione

Tipo - Marca	iC60N+Vigi A-SCHNEIDER	
Numero di poli	4 x 16	
Corrente nominale	16	[A]
Potere di interruzione	10	[kA]
Corrente differenziale	0,03 - Cl. A	[A]
I di intervento protezione	0,03	[A]

Parametri elettrici relativi al circuito in considerazione

I _k max fondo linea	1 613	[A]
I _{gt} fase - protezione fondo linea	570	[A]
I ² t max inizio linea / K ² S ² fase.....	11 066/327 184	[A ² s]
I ² t max inizio linea / K ² S ² neutro.....	7 403/327 184	[A ² s]
I ² t max inizio linea / K ² S ² protezione...	7 919/327 184	[A ² s]
Corrente di impiego I _b	0	[A]
Corrente regolata I _r	16	[A]
Portata del cavo I _z	28	[A]
Corrente di funzionamento I _f	21	[A]
Valore di 1,45 I _z	41	[A]
Caduta di tensione con I _b	0,44	[%]
Lunghezza max protetta	>99999	[m]

Considerazioni finali

- E' verificata la condizione $I_k \leq P.d.i.$
- La tensione dell'apparecchiatura è idonea alla tensione del sistema
- La caduta di tensione con I_b è minore di quella massima consentita
- E' garantita la protezione contatti indiretti
- E' verificata la condizione $I_b \leq I_n \leq I_z$
- E' verificata la condizione $I^2t \leq K^2S^2$

MANDATARIA HUB ENGINEERING CONSORZIO STABILE SOCIETÀ CONSORTILE A R.L.	MANDANTI HY pro S.P.A.	LINEA PESCARA – BARI RADDOPPIO DELLA TRATTA FERROVIARIA TERMOLI-LESINA LOTTO 2 e 3 – RADDOPPIO TERMOLI - RIPALTA									
		PC Frentani Relazione di dimensionamento elettrico	COMMESSA LI0B	LOTTO 02	FASE E	ENTE ZZ	TIPO DOC CL	OPERA 7 DISCIPLINA LF	03	00	PROGR 003

Scheda riepilogativa riguardante i dati del circuito : QGUT-P C-22

Circuito: **Disponibile**

Dati generali relativi al quadro "Quadro GUT - P" a cui è sottesa l'utenza considerata

Sistema di distribuzione in relazione allo stato del neutro	TN-S	
Tensione di esercizio nominale a vuoto	400	[V]
Corrente di cortocircuito I _k massima presunta	4,49	[kA]
Caduta di tensione percentuale massima ammissibile	4	[%]

Dati relativi al circuito di alimentazione dell'utenza

Sigla	QGUT-P C-22	
Sezione	1(5G4)	[mm ²]
Lunghezza	20	[m]
Modalità di posa	143/2M25_/30/0,8	

Dati relativi alla protezione

Tipo - Marca	iC60N+Vigi A-SCHNEIDER	
Numero di poli	4 x 16	
Corrente nominale	16	[A]
Potere di interruzione	10	[kA]
Corrente differenziale	0,03 - Cl. A	[A]
I di intervento protezione	0,03	[A]

Parametri elettrici relativi al circuito in considerazione

I _k max fondo linea	1 613	[A]
I _{gt} fase - protezione fondo linea	570	[A]
I ² t max inizio linea / K ² S ² fase.....	11 066/327 184	[A ² s]
I ² t max inizio linea / K ² S ² neutro.....	7 403/327 184	[A ² s]
I ² t max inizio linea / K ² S ² protezione...	7 919/327 184	[A ² s]
Corrente di impiego I _b	0	[A]
Corrente regolata I _r	16	[A]
Portata del cavo I _z	28	[A]
Corrente di funzionamento I _f	21	[A]
Valore di 1,45 I _z	41	[A]
Caduta di tensione con I _b	0,44	[%]
Lunghezza max protetta	>99999	[m]

Considerazioni finali

- E' verificata la condizione I_k <= P.d.i.
- La tensione dell'apparecchiatura è idonea alla tensione del sistema
- La caduta di tensione con I_b è minore di quella massima consentita
- E' garantita la protezione contatti indiretti
- E' verificata la condizione I_b <= I_n <= I_z
- E' verificata la condizione I²t <= K²S²

MANDATARIA HUB ENGINEERING CONSORZIO STABILE SOCIETÀ CONSORTILE A R.L.	MANDANTI HY pro S.P.A.	LINEA PESCARA – BARI RADDOPPIO DELLA TRATTA FERROVIARIA TERMOLI-LESINA LOTTO 2 e 3 – RADDOPPIO TERMOLI - RIPALTA									
		PC Frentani Relazione di dimensionamento elettrico	COMMESSA LI0B	LOTTO 02	FASE E	ENTE ZZ	TIPO DOC CL	OPERA 7 DISCIPLINA LF	03	00	PROGR 003

Scheda riepilogativa riguardante i dati del circuito : QGUT-P C-23

Circuito: **Disponibile**

Dati generali relativi al quadro "Quadro GUT - P" a cui è sottesa l'utenza considerata

Sistema di distribuzione in relazione allo stato del neutro	TN-S	
Tensione di esercizio nominale a vuoto	400	[V]
Corrente di cortocircuito I _k massima presunta	3,31	[kA]
Caduta di tensione percentuale massima ammissibile	4	[%]

Dati relativi al circuito di alimentazione dell'utenza

Sigla	QGUT-P C-23	
Sezione	---	[mm ²]
Lunghezza	---	[m]
Modalità di posa	---	

Dati relativi alla protezione

Tipo - Marca	iC60N+Vigi A-SCHNEIDER	
Numero di poli	2 x 16	
Corrente nominale	16	[A]
Potere di interruzione	20	[kA]
Corrente differenziale	0,03 - Cl. A	[A]
I di intervento protezione	0,03	[A]

Parametri elettrici relativi al circuito in considerazione

I _k max fondo linea	2 941	[A]
I _{gt} fase - protezione fondo linea	2 176	[A]
I ² t max inizio linea / K ² S ² fase.....	---/---	[A ² s]
I ² t max inizio linea / K ² S ² neutro.....	---/---	[A ² s]
I ² t max inizio linea / K ² S ² protezione...	---/---	[A ² s]
Corrente di impiego I _b	0	[A]
Corrente regolata I _r	16	[A]
Portata del cavo I _z	---	[A]
Corrente di funzionamento I _f	21	[A]
Valore di 1,45 I _z	---	[A]
Caduta di tensione con I _b	0,44	[%]
Lunghezza max protetta	---	[m]

Considerazioni finali

- E' verificata la condizione I_k <= P.d.i.
 - La tensione dell'apparecchiatura è idonea alla tensione del sistema
 - La caduta di tensione con I_b è minore di quella massima consentita
 - E' garantita la protezione contatti indiretti
- Cavo non presente

MANDATARIA HUB ENGINEERING CONSORZIO STABILE SOCIETÀ CONSORTILE A R.L.	MANDANTI HY pro S.P.A.	LINEA PESCARA – BARI RADDOPPIO DELLA TRATTA FERROVIARIA TERMOLI-LESINA LOTTO 2 e 3 – RADDOPPIO TERMOLI - RIPALTA									
		PC Frentani Relazione di dimensionamento elettrico	COMMESSA LI0B	LOTTO 02	FASE E	ENTE ZZ	TIPO DOC CL	OPERA 7 DISCIPLINA LF	03	00	PROGR 003

Scheda riepilogativa riguardante i dati del circuito : QGUT-P C-24

Circuito: **Disponibile**

Dati generali relativi al quadro "Quadro GUT - P" a cui è sottesa l'utenza considerata

Sistema di distribuzione in relazione allo stato del neutro	TN-S	
Tensione di esercizio nominale a vuoto	400	[V]
Corrente di cortocircuito I _k massima presunta	3,31	[kA]
Caduta di tensione percentuale massima ammissibile	4	[%]

Dati relativi al circuito di alimentazione dell'utenza

Sigla	QGUT-P C-24	
Sezione	---	[mm ²]
Lunghezza	---	[m]
Modalità di posa	---	

Dati relativi alla protezione

Tipo - Marca	iC60N+Vigi A-SCHNEIDER	
Numero di poli	2 x 16	
Corrente nominale	16	[A]
Potere di interruzione	20	[kA]
Corrente differenziale	0,03 - Cl. A	[A]
I di intervento protezione	0,03	[A]

Parametri elettrici relativi al circuito in considerazione

I _k max fondo linea	2 941	[A]
I _{gt} fase - protezione fondo linea	2 176	[A]
I ² t max inizio linea / K ² S ² fase.....	---/---	[A ² s]
I ² t max inizio linea / K ² S ² neutro.....	---/---	[A ² s]
I ² t max inizio linea / K ² S ² protezione...	---/---	[A ² s]
Corrente di impiego I _b	0	[A]
Corrente regolata I _r	16	[A]
Portata del cavo I _z	---	[A]
Corrente di funzionamento I _f	21	[A]
Valore di 1,45 I _z	---	[A]
Caduta di tensione con I _b	0,44	[%]
Lunghezza max protetta	---	[m]

Considerazioni finali

- E' verificata la condizione I_k <= P.d.i.
 - La tensione dell'apparecchiatura è idonea alla tensione del sistema
 - La caduta di tensione con I_b è minore di quella massima consentita
 - E' garantita la protezione contatti indiretti
- Cavo non presente

MANDATARIA HUB ENGINEERING CONSORZIO STABILE SOCIETÀ CONSORTILE A R.L.	MANDANTI HYpro S.P.A.	LINEA PESCARA – BARI RADDOPPIO DELLA TRATTA FERROVIARIA TERMOLI-LESINA LOTTO 2 e 3 – RADDOPPIO TERMOLI - RIPALTA									
		PC Frentani Relazione di dimensionamento elettrico	COMMESSA LI0B	LOTTO 02	FASE E	ENTE ZZ	TIPO DOC CL	OPERA 7 DISCIPLINA LF	03	00	PROGR 003

Scheda riepilogativa riguardante i dati del circuito : QGUT-NB C-0

Circuito: **Arrivo da interruttore bypass esterno**

Dati generali relativi al quadro "Quadro GUT - NB" a cui è sottesa l'utenza considerata

Sistema di distribuzione in relazione allo stato del neutro	TN-S	
Tensione di esercizio nominale a vuoto	400	[V]
Corrente di cortocircuito I _k massima presunta	3,6	[kA]
Caduta di tensione percentuale massima ammissibile	4	[%]

Dati relativi al circuito di alimentazione dell'utenza

Sigla	QGUT-NB C-0	
Sezione	---	[mm ²]
Lunghezza	---	[m]
Modalità di posa	---	

Dati relativi alla protezione

Tipo - Marca	INS63 M.NERA-SCHNEIDER	
Numero di poli	4 x 63	
Corrente nominale	63	[A]
Potere di interruzione	0	[kA]
Corrente differenziale	0,3	[A]
I di intervento protezione	0,3	[A]

Parametri elettrici relativi al circuito in considerazione

I _k max fondo linea	3 585	[A]
I _{gt} fase - protezione fondo linea	1 488	[A]
I ² t max inizio linea / K ² S ² fase.....	---/---	[A ² s]
I ² t max inizio linea / K ² S ² neutro.....	---/---	[A ² s]
I ² t max inizio linea / K ² S ² protezione...	---/---	[A ² s]
Corrente di impiego I _b	16	[A]
Corrente regolata I _r	63	[A]
Portata del cavo I _z	---	[A]
Corrente di funzionamento I _f	82	[A]
Valore di 1,45 I _z	---	[A]
Caduta di tensione con I _b	0,52	[%]
Lunghezza max protetta	---	[m]

Considerazioni finali

- E' verificata la condizione $I_P \leq I_{cm}$
 - La tensione dell'apparecchiatura è idonea alla tensione del sistema
 - La caduta di tensione con I_b è minore di quella massima consentita
 - E' garantita la protezione contatti indiretti
- Cavo non presente

MANDATARIA HUB ENGINEERING CONSORZIO STABILE SOCIETÀ CONSORTILE A R.L.	MANDANTI HY pro S.P.A.	LINEA PESCARA – BARI RADDOPPIO DELLA TRATTA FERROVIARIA TERMOLI-LESINA LOTTO 2 e 3 – RADDOPPIO TERMOLI - RIPALTA									
		PC Frentani Relazione di dimensionamento elettrico	COMMESSA LI0B	LOTTO 02	FASE E	ENTE ZZ	TIPO DOC CL	OPERA 7 DISCIPLINA LF	03	00	PROGR 003

Scheda riepilogativa riguardante i dati del circuito : QGUT-NB C-1

Circuito: **Alim. QCONS NB**

Dati generali relativi al quadro "Quadro GUT - NB" a cui è sottesa l'utenza considerata

Sistema di distribuzione in relazione allo stato del neutro	TN-S	
Tensione di esercizio nominale a vuoto	400	[V]
Corrente di cortocircuito I _k massima presunta	2,44	[kA]
Caduta di tensione percentuale massima ammissibile	4	[%]

Dati relativi al circuito di alimentazione dell'utenza

Sigla	QGUT-NB C-1	
Sezione	1(3G6)	[mm ²]
Lunghezza	40	[m]
Modalità di posa	143/8M61_/30/0,744	

Dati relativi alla protezione

Tipo - Marca	iC60a-SCHNEIDER	
Numero di poli	2 x 16	
Corrente nominale	16	[A]
Potere di interruzione	10	[kA]
Corrente differenziale	0,3	[A]
I di intervento protezione	0,3	[A]

Parametri elettrici relativi al circuito in considerazione

I _k max fondo linea	640	[A]
I _{gt} fase - protezione fondo linea	402	[A]
I ² t max inizio linea / K ² S ² fase.....	3 767/736 164	[A ² s]
I ² t max inizio linea / K ² S ² neutro.....	3 767/736 164	[A ² s]
I ² t max inizio linea / K ² S ² protezione...	3 608/736 164	[A ² s]
Corrente di impiego I _b	3,646	[A]
Corrente regolata I _r	16	[A]
Portata del cavo I _z	36	[A]
Corrente di funzionamento I _f	21	[A]
Valore di 1,45 I _z	53	[A]
Caduta di tensione con I _b	0,95	[%]
Lunghezza max protetta	334	[m]

Considerazioni finali

- E' verificata la condizione $I_k \leq P.d.i.$
- La tensione dell'apparecchiatura è idonea alla tensione del sistema
- La caduta di tensione con I_b è minore di quella massima consentita
- E' garantita la protezione contatti indiretti
- E' verificata la condizione $I_b \leq I_n \leq I_z$
- E' verificata la condizione $I^2t \leq K^2S^2$

MANDATARIA HUB ENGINEERING CONSORZIO STABILE SOCIETÀ CONSORTILE A R.L.	MANDANTI HY pro S.P.A.	LINEA PESCARA – BARI RADDOPPIO DELLA TRATTA FERROVIARIA TERMOLI-LESINA LOTTO 2 e 3 – RADDOPPIO TERMOLI - RIPALTA									
		PC Frentani Relazione di dimensionamento elettrico	COMMESSA LI0B	LOTTO 02	FASE E	ENTE ZZ	TIPO DOC CL	OPERA 7 DISCIPLINA LF	03	00	PROGR 003

Scheda riepilogativa riguardante i dati del circuito : QGUT-NB C-2

Circuito: **Alim. QTLC**

Dati generali relativi al quadro "Quadro GUT - NB" a cui è sottesa l'utenza considerata

Sistema di distribuzione in relazione allo stato del neutro	TN-S	
Tensione di esercizio nominale a vuoto	400	[V]
Corrente di cortocircuito I _k massima presunta	3,59	[kA]
Caduta di tensione percentuale massima ammissibile	4	[%]

Dati relativi al circuito di alimentazione dell'utenza

Sigla	QGUT-NB C-2	
Sezione	1(5G25)	[mm ²]
Lunghezza	60	[m]
Modalità di posa	143/2M25_/30/0,73	

Dati relativi alla protezione

Tipo - Marca	NG125L-SCHNEIDER	
Numero di poli	4 x 63	
Corrente nominale	63	[A]
Potere di interruzione	50	[kA]
Corrente differenziale	0,3	[A]
I di intervento protezione	0,3	[A]

Parametri elettrici relativi al circuito in considerazione

I _k max fondo linea	2 175	[A]
I _{gt} fase - protezione fondo linea	770	[A]
I ² t max inizio linea / K ² S ² fase.....	34 263/12 780 625	[A ² s]
I ² t max inizio linea / K ² S ² neutro.....	20 334/12 780 625	[A ² s]
I ² t max inizio linea / K ² S ² protezione...	17 514/12 780 625	[A ² s]
Corrente di impiego I _b	2,279	[A]
Corrente regolata I _r	63	[A]
Portata del cavo I _z	77	[A]
Corrente di funzionamento I _f	82	[A]
Valore di 1,45 I _z	111	[A]
Caduta di tensione con I _b	0,56	[%]
Lunghezza max protetta	4 482	[m]

Considerazioni finali

- E' verificata la condizione $I_k \leq P.d.i.$
- La tensione dell'apparecchiatura è idonea alla tensione del sistema
- La caduta di tensione con I_b è minore di quella massima consentita
- E' garantita la protezione contatti indiretti
- E' verificata la condizione $I_b \leq I_n \leq I_z$
- E' verificata la condizione $I^2t \leq K^2S^2$

MANDATARIA HUB ENGINEERING CONSORZIO STABILE SOCIETÀ CONSORTILE A R.L.	MANDANTI HY pro S.P.A.	LINEA PESCARA – BARI RADDOPPIO DELLA TRATTA FERROVIARIA TERMOLI-LESINA LOTTO 2 e 3 – RADDOPPIO TERMOLI - RIPALTA									
		PC Frentani Relazione di dimensionamento elettrico	COMMESSA LI0B	LOTTO 02	FASE E	ENTE ZZ	TIPO DOC CL	OPERA 7 DISCIPLINA LF	03	00	PROGR 003

Scheda riepilogativa riguardante i dati del circuito : QGUT-NB C-3

Circuito: **Generale Luci**

Dati generali relativi al quadro "Quadro GUT - NB" a cui è sottesa l'utenza considerata

Sistema di distribuzione in relazione allo stato del neutro	TN-S	
Tensione di esercizio nominale a vuoto	400	[V]
Corrente di cortocircuito I _k massima presunta	3,59	[kA]
Caduta di tensione percentuale massima ammissibile	4	[%]

Dati relativi al circuito di alimentazione dell'utenza

Sigla	QGUT-NB C-3	
Sezione	---	[mm ²]
Lunghezza	---	[m]
Modalità di posa	---	

Dati relativi alla protezione

Tipo - Marca	I-SCHNEIDER	
Numero di poli	4 x 40	
Corrente nominale	40	[A]
Potere di interruzione	0	[kA]
Corrente differenziale	0,3	[A]
I di intervento protezione	0,3	[A]

Parametri elettrici relativi al circuito in considerazione

I _k max fondo linea	3 558	[A]
I _{gt} fase - protezione fondo linea	1 479	[A]
I ² t max inizio linea / K ² S ² fase.....	---/---	[A ² s]
I ² t max inizio linea / K ² S ² neutro.....	---/---	[A ² s]
I ² t max inizio linea / K ² S ² protezione...	---/---	[A ² s]
Corrente di impiego I _b	1,823	[A]
Corrente regolata I _r	63	[A]
Portata del cavo I _z	---	[A]
Corrente di funzionamento I _f	82	[A]
Valore di 1,45 I _z	---	[A]
Caduta di tensione con I _b	0,52	[%]
Lunghezza max protetta	---	[m]

Considerazioni finali

- E' verificata la condizione $I_p \leq I_{cm}$
 - La tensione dell'apparecchiatura è idonea alla tensione del sistema
 - La caduta di tensione con I_b è minore di quella massima consentita
 - E' garantita la protezione contatti indiretti
- Cavo non presente

MANDATARIA HUB ENGINEERING CONSORZIO STABILE SOCIETÀ CONSORTILE A R.L.	MANDANTI HY pro S.P.A.	LINEA PESCARA – BARI RADDOPPIO DELLA TRATTA FERROVIARIA TERMOLI-LESINA LOTTO 2 e 3 – RADDOPPIO TERMOLI - RIPALTA									
		PC Frentani Relazione di dimensionamento elettrico	COMMESSA LI0B	LOTTO 02	FASE E	ENTE ZZ	TIPO DOC CL	OPERA 7 DISCIPLINA LF	03	00	PROGR 003

Scheda riepilogativa riguardante i dati del circuito : QGUT-NB C-4

Circuito: **Illuminazione locale BT**

Dati generali relativi al quadro "Quadro GUT - NB" a cui è sottesa l'utenza considerata

Sistema di distribuzione in relazione allo stato del neutro	TN-S	
Tensione di esercizio nominale a vuoto	400	[V]
Corrente di cortocircuito I _k massima presunta	2,41	[kA]
Caduta di tensione percentuale massima ammissibile	4	[%]

Dati relativi al circuito di alimentazione dell'utenza

Sigla	QGUT-NB C-4	
Sezione	1(3G2,5)	[mm ²]
Lunghezza	30	[m]
Modalità di posa	143/1M__2/30/0,8	

Dati relativi alla protezione

Tipo - Marca	iC60N-SCHNEIDER	
Numero di poli	2 x 6	
Corrente nominale	6	[A]
Potere di interruzione	20	[kA]
Corrente differenziale	0,3	[A]
I di intervento protezione	0,3	[A]

Parametri elettrici relativi al circuito in considerazione

I _k max fondo linea	380	[A]
I _{gt} fase - protezione fondo linea	241	[A]
I ² t max inizio linea / K ² S ² fase.....	1 093/127 806	[A ² s]
I ² t max inizio linea / K ² S ² neutro.....	987/127 806	[A ² s]
I ² t max inizio linea / K ² S ² protezione...	1 093/127 806	[A ² s]
Corrente di impiego I _b	0,912	[A]
Corrente regolata I _r	6	[A]
Portata del cavo I _z	20	[A]
Corrente di funzionamento I _f	7,8	[A]
Valore di 1,45 I _z	29	[A]
Caduta di tensione con I _b	0,73	[%]
Lunghezza max protetta	557	[m]

Considerazioni finali

- E' verificata la condizione $I_k \leq P.d.i.$
- La tensione dell'apparecchiatura è idonea alla tensione del sistema
- La caduta di tensione con I_b è minore di quella massima consentita
- E' garantita la protezione contatti indiretti
- E' verificata la condizione $I_b \leq I_n \leq I_z$
- E' verificata la condizione $I^2t \leq K^2S^2$

MANDATARIA HUB ENGINEERING CONSORZIO STABILE SOCIETÀ CONSORTILE A R.L.	MANDANTI HY pro S.P.A.	LINEA PESCARA – BARI RADDOPPIO DELLA TRATTA FERROVIARIA TERMOLI-LESINA LOTTO 2 e 3 – RADDOPPIO TERMOLI - RIPALTA									
		PC Frentani Relazione di dimensionamento elettrico	COMMESSA LI0B	LOTTO 02	FASE E	ENTE ZZ	TIPO DOC CL	OPERA 7 DISCIPLINA LF	03	00	PROGR 003

Scheda riepilogativa riguardante i dati del circuito : QGUT-NB C-5

Circuito: **Illuminazione locale MT**

Dati generali relativi al quadro "Quadro GUT - NB" a cui è sottesa l'utenza considerata

Sistema di distribuzione in relazione allo stato del neutro	TN-S	
Tensione di esercizio nominale a vuoto	400	[V]
Corrente di cortocircuito I _k massima presunta	2,41	[kA]
Caduta di tensione percentuale massima ammissibile	4	[%]

Dati relativi al circuito di alimentazione dell'utenza

Sigla	QGUT-NB C-5	
Sezione	1(3G2,5)	[mm ²]
Lunghezza	30	[m]
Modalità di posa	143/1M__2/30/0,8	

Dati relativi alla protezione

Tipo - Marca	iC60N-SCHNEIDER	
Numero di poli	2 x 6	
Corrente nominale	6	[A]
Potere di interruzione	20	[kA]
Corrente differenziale	0,3	[A]
I di intervento protezione	0,3	[A]

Parametri elettrici relativi al circuito in considerazione

I _k max fondo linea	380	[A]
I _{gt} fase - protezione fondo linea	241	[A]
I ² t max inizio linea / K ² S ² fase.....	1 093/127 806	[A ² s]
I ² t max inizio linea / K ² S ² neutro.....	987/127 806	[A ² s]
I ² t max inizio linea / K ² S ² protezione...	1 093/127 806	[A ² s]
Corrente di impiego I _b	0,912	[A]
Corrente regolata I _r	6	[A]
Portata del cavo I _z	20	[A]
Corrente di funzionamento I _f	7,8	[A]
Valore di 1,45 I _z	29	[A]
Caduta di tensione con I _b	0,73	[%]
Lunghezza max protetta	557	[m]

Considerazioni finali

- E' verificata la condizione $I_k \leq P.d.i.$
- La tensione dell'apparecchiatura è idonea alla tensione del sistema
- La caduta di tensione con I_b è minore di quella massima consentita
- E' garantita la protezione contatti indiretti
- E' verificata la condizione $I_b \leq I_n \leq I_z$
- E' verificata la condizione $I^2t \leq K^2S^2$

MANDATARIA HUB ENGINEERING CONSORZIO STABILE SOCIETÀ CONSORTILE A R.L.	MANDANTI HY pro S.P.A.	LINEA PESCARA – BARI RADDOPPIO DELLA TRATTA FERROVIARIA TERMOLI-LESINA LOTTO 2 e 3 – RADDOPPIO TERMOLI - RIPALTA									
		PC Frentani Relazione di dimensionamento elettrico	COMMESSA LI0B	LOTTO 02	FASE E	ENTE ZZ	TIPO DOC CL	OPERA 7 DISCIPLINA LF	03	00	PROGR 003

Scheda riepilogativa riguardante i dati del circuito : QGUT-NB C-6

Circuito: **Illuminazione locale TLC - APP**

Dati generali relativi al quadro "Quadro GUT - NB" a cui è sottesa l'utenza considerata

Sistema di distribuzione in relazione allo stato del neutro	TN-S	
Tensione di esercizio nominale a vuoto	400	[V]
Corrente di cortocircuito I _k massima presunta	2,41	[kA]
Caduta di tensione percentuale massima ammissibile	4	[%]

Dati relativi al circuito di alimentazione dell'utenza

Sigla	QGUT-NB C-6	
Sezione	1(3G2,5)	[mm ²]
Lunghezza	30	[m]
Modalità di posa	143/1M__2/30/0,8	

Dati relativi alla protezione

Tipo - Marca	iC60N-SCHNEIDER	
Numero di poli	2 x 6	
Corrente nominale	6	[A]
Potere di interruzione	20	[kA]
Corrente differenziale	0,3	[A]
I di intervento protezione	0,3	[A]

Parametri elettrici relativi al circuito in considerazione

I _k max fondo linea	380	[A]
I _{gt} fase - protezione fondo linea	241	[A]
I ² t max inizio linea / K ² S ² fase.....	1 093/127 806	[A ² s]
I ² t max inizio linea / K ² S ² neutro.....	987/127 806	[A ² s]
I ² t max inizio linea / K ² S ² protezione...	1 093/127 806	[A ² s]
Corrente di impiego I _b	0,912	[A]
Corrente regolata I _r	6	[A]
Portata del cavo I _z	20	[A]
Corrente di funzionamento I _f	7,8	[A]
Valore di 1,45 I _z	29	[A]
Caduta di tensione con I _b	0,73	[%]
Lunghezza max protetta	557	[m]

Considerazioni finali

- E' verificata la condizione $I_k \leq P.d.i.$
- La tensione dell'apparecchiatura è idonea alla tensione del sistema
- La caduta di tensione con I_b è minore di quella massima consentita
- E' garantita la protezione contatti indiretti
- E' verificata la condizione $I_b \leq I_n \leq I_z$
- E' verificata la condizione $I^2t \leq K^2S^2$

MANDATARIA HUB ENGINEERING CONSORZIO STABILE SOCIETÀ CONSORTILE A R.L.	MANDANTI HY pro S.P.A.	LINEA PESCARA – BARI RADDOPPIO DELLA TRATTA FERROVIARIA TERMOLI-LESINA LOTTO 2 e 3 – RADDOPPIO TERMOLI - RIPALTA									
		PC Frentani Relazione di dimensionamento elettrico	COMMESSA LI0B	LOTTO 02	FASE E	ENTE ZZ	TIPO DOC CL	OPERA 7 DISCIPLINA LF	03	00	PROGR 003

Scheda riepilogativa riguardante i dati del circuito : QGUT-NB C-7

Circuito: **Illuminazione locale ACC**

Dati generali relativi al quadro "Quadro GUT - NB" a cui è sottesa l'utenza considerata

Sistema di distribuzione in relazione allo stato del neutro	TN-S	
Tensione di esercizio nominale a vuoto	400	[V]
Corrente di cortocircuito I _k massima presunta	2,41	[kA]
Caduta di tensione percentuale massima ammissibile	4	[%]

Dati relativi al circuito di alimentazione dell'utenza

Sigla	QGUT-NB C-7	
Sezione	1(3G2,5)	[mm ²]
Lunghezza	30	[m]
Modalità di posa	143/1M__2/30/0,8	

Dati relativi alla protezione

Tipo - Marca	iC60N-SCHNEIDER	
Numero di poli	2 x 6	
Corrente nominale	6	[A]
Potere di interruzione	20	[kA]
Corrente differenziale	0,3	[A]
I di intervento protezione	0,3	[A]

Parametri elettrici relativi al circuito in considerazione

I _k max fondo linea	380	[A]
I _{gt} fase - protezione fondo linea	241	[A]
I ² t max inizio linea / K ² S ² fase.....	1 093/127 806	[A ² s]
I ² t max inizio linea / K ² S ² neutro.....	987/127 806	[A ² s]
I ² t max inizio linea / K ² S ² protezione...	1 093/127 806	[A ² s]
Corrente di impiego I _b	0,912	[A]
Corrente regolata I _r	6	[A]
Portata del cavo I _z	20	[A]
Corrente di funzionamento I _f	7,8	[A]
Valore di 1,45 I _z	29	[A]
Caduta di tensione con I _b	0,73	[%]
Lunghezza max protetta	557	[m]

Considerazioni finali

- E' verificata la condizione $I_k \leq P.d.i.$
- La tensione dell'apparecchiatura è idonea alla tensione del sistema
- La caduta di tensione con I_b è minore di quella massima consentita
- E' garantita la protezione contatti indiretti
- E' verificata la condizione $I_b \leq I_n \leq I_z$
- E' verificata la condizione $I^2t \leq K^2S^2$

MANDATARIA HUB ENGINEERING CONSORZIO STABILE SOCIETÀ CONSORTILE A R.L.	MANDANTI HY pro S.P.A.	LINEA PESCARA – BARI RADDOPPIO DELLA TRATTA FERROVIARIA TERMOLI-LESINA LOTTO 2 e 3 – RADDOPPIO TERMOLI - RIPALTA									
		PC Frentani Relazione di dimensionamento elettrico	COMMESSA LI0B	LOTTO 02	FASE E	ENTE ZZ	TIPO DOC CL	OPERA 7 DISCIPLINA LF	03	00	PROGR 003

Scheda riepilogativa riguardante i dati del circuito : QGUT-NB C-8

Circuito: **Illuminazione locale SIAP**

Dati generali relativi al quadro "Quadro GUT - NB" a cui è sottesa l'utenza considerata

Sistema di distribuzione in relazione allo stato del neutro	TN-S	
Tensione di esercizio nominale a vuoto	400	[V]
Corrente di cortocircuito I _k massima presunta	2,41	[kA]
Caduta di tensione percentuale massima ammissibile	4	[%]

Dati relativi al circuito di alimentazione dell'utenza

Sigla	QGUT-NB C-8	
Sezione	1(3G2,5)	[mm ²]
Lunghezza	30	[m]
Modalità di posa	143/1M__2/30/0,8	

Dati relativi alla protezione

Tipo - Marca	iC60N-SCHNEIDER	
Numero di poli	2 x 6	
Corrente nominale	6	[A]
Potere di interruzione	20	[kA]
Corrente differenziale	0,3	[A]
I di intervento protezione	0,3	[A]

Parametri elettrici relativi al circuito in considerazione

I _k max fondo linea	380	[A]
I _{gt} fase - protezione fondo linea	241	[A]
I ² t max inizio linea / K ² S ² fase.....	1 093/127 806	[A ² s]
I ² t max inizio linea / K ² S ² neutro.....	987/127 806	[A ² s]
I ² t max inizio linea / K ² S ² protezione...	1 093/127 806	[A ² s]
Corrente di impiego I _b	0,912	[A]
Corrente regolata I _r	6	[A]
Portata del cavo I _z	20	[A]
Corrente di funzionamento I _f	7,8	[A]
Valore di 1,45 I _z	29	[A]
Caduta di tensione con I _b	0,73	[%]
Lunghezza max protetta	557	[m]

Considerazioni finali

- E' verificata la condizione $I_k \leq P.d.i.$
- La tensione dell'apparecchiatura è idonea alla tensione del sistema
- La caduta di tensione con I_b è minore di quella massima consentita
- E' garantita la protezione contatti indiretti
- E' verificata la condizione $I_b \leq I_n \leq I_z$
- E' verificata la condizione $I^2t \leq K^2S^2$

MANDATARIA HUB ENGINEERING CONSORZIO STABILE SOCIETÀ CONSORTILE A R.L.	MANDANTI HY pro S.P.A.	LINEA PESCARA – BARI RADDOPPIO DELLA TRATTA FERROVIARIA TERMOLI-LESINA LOTTO 2 e 3 – RADDOPPIO TERMOLI - RIPALTA									
		PC Frentani Relazione di dimensionamento elettrico	COMMESSA LI0B	LOTTO 02	FASE E	ENTE ZZ	TIPO DOC CL	OPERA 7 DISCIPLINA LF	03	00	PROGR 003

Scheda riepilogativa riguardante i dati del circuito : QGUT-NB C-9

Circuito: **Centralina RI**

Dati generali relativi al quadro "Quadro GUT - NB" a cui è sottesa l'utenza considerata

Sistema di distribuzione in relazione allo stato del neutro	TN-S	
Tensione di esercizio nominale a vuoto	400	[V]
Corrente di cortocircuito I _k massima presunta	2,44	[kA]
Caduta di tensione percentuale massima ammissibile	4	[%]

Dati relativi al circuito di alimentazione dell'utenza

Sigla	QGUT-NB C-9	
Sezione	1(3G2,5)	[mm ²]
Lunghezza	20	[m]
Modalità di posa	143/2M25_/30/0,8	

Dati relativi alla protezione

Tipo - Marca	iC60N-SCHNEIDER	
Numero di poli	2 x 10	
Corrente nominale	10	[A]
Potere di interruzione	20	[kA]
Corrente differenziale	0,3	[A]
I di intervento protezione	0,3	[A]

Parametri elettrici relativi al circuito in considerazione

I _k max fondo linea	534	[A]
I _{gt} fase - protezione fondo linea	340	[A]
I ² t max inizio linea / K ² S ² fase.....	2 013/127 806	[A ² s]
I ² t max inizio linea / K ² S ² neutro.....	1 951/127 806	[A ² s]
I ² t max inizio linea / K ² S ² protezione...	2 013/127 806	[A ² s]
Corrente di impiego I _b	2,279	[A]
Corrente regolata I _r	10	[A]
Portata del cavo I _z	24	[A]
Corrente di funzionamento I _f	13	[A]
Valore di 1,45 I _z	35	[A]
Caduta di tensione con I _b	0,86	[%]
Lunghezza max protetta	222	[m]

Considerazioni finali

- E' verificata la condizione $I_k \leq P.d.i.$
- La tensione dell'apparecchiatura è idonea alla tensione del sistema
- La caduta di tensione con I_b è minore di quella massima consentita
- E' garantita la protezione contatti indiretti
- E' verificata la condizione $I_b \leq I_n \leq I_z$
- E' verificata la condizione $I^2t \leq K^2S^2$

MANDATARIA HUB ENGINEERING CONSORZIO STABILE SOCIETÀ CONSORTILE A R.L.	MANDANTI HY pro S.P.A.	LINEA PESCARA – BARI RADDOPPIO DELLA TRATTA FERROVIARIA TERMOLI-LESINA LOTTO 2 e 3 – RADDOPPIO TERMOLI - RIPALTA									
		PC Frentani Relazione di dimensionamento elettrico	COMMESSA LI0B	LOTTO 02	FASE E	ENTE ZZ	TIPO DOC CL	OPERA 7 DISCIPLINA LF	03	00	PROGR 003

Scheda riepilogativa riguardante i dati del circuito : QGUT-NB C-10

Circuito: **Centralina AI**

Dati generali relativi al quadro "Quadro GUT - NB" a cui è sottesa l'utenza considerata

Sistema di distribuzione in relazione allo stato del neutro	TN-S	
Tensione di esercizio nominale a vuoto	400	[V]
Corrente di cortocircuito I _k massima presunta	2,44	[kA]
Caduta di tensione percentuale massima ammissibile	4	[%]

Dati relativi al circuito di alimentazione dell'utenza

Sigla	QGUT-NB C-10	
Sezione	1(3G2,5)	[mm ²]
Lunghezza	20	[m]
Modalità di posa	143/2M25_/30/0,8	

Dati relativi alla protezione

Tipo - Marca	iC60N-SCHNEIDER	
Numero di poli	2 x 10	
Corrente nominale	10	[A]
Potere di interruzione	20	[kA]
Corrente differenziale	0,3	[A]
I di intervento protezione	0,3	[A]

Parametri elettrici relativi al circuito in considerazione

I _k max fondo linea	534	[A]
I _{gt} fase - protezione fondo linea	340	[A]
I ² t max inizio linea / K ² S ² fase.....	2 013/127 806	[A ² s]
I ² t max inizio linea / K ² S ² neutro.....	1 951/127 806	[A ² s]
I ² t max inizio linea / K ² S ² protezione...	2 013/127 806	[A ² s]
Corrente di impiego I _b	2,279	[A]
Corrente regolata I _r	10	[A]
Portata del cavo I _z	24	[A]
Corrente di funzionamento I _f	13	[A]
Valore di 1,45 I _z	35	[A]
Caduta di tensione con I _b	0,86	[%]
Lunghezza max protetta	222	[m]

Considerazioni finali

- E' verificata la condizione $I_k \leq P.d.i.$
- La tensione dell'apparecchiatura è idonea alla tensione del sistema
- La caduta di tensione con I_b è minore di quella massima consentita
- E' garantita la protezione contatti indiretti
- E' verificata la condizione $I_b \leq I_n \leq I_z$
- E' verificata la condizione $I^2t \leq K^2S^2$

MANDATARIA HUB ENGINEERING CONSORZIO STABILE SOCIETÀ CONSORTILE A R.L.	MANDANTI HY pro S.P.A.	LINEA PESCARA – BARI RADDOPPIO DELLA TRATTA FERROVIARIA TERMOLI-LESINA LOTTO 2 e 3 – RADDOPPIO TERMOLI - RIPALTA									
		PC Frentani Relazione di dimensionamento elettrico	COMMESSA LI0B	LOTTO 02	FASE E	ENTE ZZ	TIPO DOC CL	OPERA 7 DISCIPLINA LF	03	00	PROGR 003

Scheda riepilogativa riguardante i dati del circuito : QGUT-NB C-11

Circuito: **Centralina TVCC**

Dati generali relativi al quadro "Quadro GUT - NB" a cui è sottesa l'utenza considerata

Sistema di distribuzione in relazione allo stato del neutro	TN-S	
Tensione di esercizio nominale a vuoto	400	[V]
Corrente di cortocircuito I _k massima presunta	2,44	[kA]
Caduta di tensione percentuale massima ammissibile	4	[%]

Dati relativi al circuito di alimentazione dell'utenza

Sigla	QGUT-NB C-11	
Sezione	1(3G2,5)	[mm ²]
Lunghezza	20	[m]
Modalità di posa	143/2M25_/30/0,8	

Dati relativi alla protezione

Tipo - Marca	iC60N-SCHNEIDER	
Numero di poli	2 x 10	
Corrente nominale	10	[A]
Potere di interruzione	20	[kA]
Corrente differenziale	0,3	[A]
I di intervento protezione	0,3	[A]

Parametri elettrici relativi al circuito in considerazione

I _k max fondo linea	534	[A]
I _{gt} fase - protezione fondo linea	340	[A]
I ² t max inizio linea / K ² S ² fase.....	2 013/127 806	[A ² s]
I ² t max inizio linea / K ² S ² neutro.....	1 951/127 806	[A ² s]
I ² t max inizio linea / K ² S ² protezione...	2 013/127 806	[A ² s]
Corrente di impiego I _b	9,116	[A]
Corrente regolata I _r	10	[A]
Portata del cavo I _z	24	[A]
Corrente di funzionamento I _f	13	[A]
Valore di 1,45 I _z	35	[A]
Caduta di tensione con I _b	1,95	[%]
Lunghezza max protetta	52	[m]

Considerazioni finali

- E' verificata la condizione $I_k \leq P.d.i.$
- La tensione dell'apparecchiatura è idonea alla tensione del sistema
- La caduta di tensione con I_b è minore di quella massima consentita
- E' garantita la protezione contatti indiretti
- E' verificata la condizione $I_b \leq I_n \leq I_z$
- E' verificata la condizione $I^2t \leq K^2S^2$

MANDATARIA HUB ENGINEERING CONSORZIO STABILE SOCIETÀ CONSORTILE A R.L.	MANDANTI HY pro S.P.A.	LINEA PESCARA – BARI RADDOPPIO DELLA TRATTA FERROVIARIA TERMOLI-LESINA LOTTO 2 e 3 – RADDOPPIO TERMOLI - RIPALTA									
		PC Frentani Relazione di dimensionamento elettrico	COMMESSA LI0B	LOTTO 02	FASE E	ENTE ZZ	TIPO DOC CL	OPERA 7 DISCIPLINA LF	03	00	PROGR 003

Scheda riepilogativa riguardante i dati del circuito : QGUT-NB C-12

Circuito: **Switch e Telecamere**

Dati generali relativi al quadro "Quadro GUT - NB" a cui è sottesa l'utenza considerata

Sistema di distribuzione in relazione allo stato del neutro	TN-S	
Tensione di esercizio nominale a vuoto	400	[V]
Corrente di cortocircuito I _k massima presunta	2,44	[kA]
Caduta di tensione percentuale massima ammissibile	4	[%]

Dati relativi al circuito di alimentazione dell'utenza

Sigla	QGUT-NB C-12	
Sezione	1(3G2,5)	[mm ²]
Lunghezza	20	[m]
Modalità di posa	143/2M25_/30/0,8	

Dati relativi alla protezione

Tipo - Marca	iC60N-SCHNEIDER	
Numero di poli	2 x 10	
Corrente nominale	10	[A]
Potere di interruzione	20	[kA]
Corrente differenziale	0,3	[A]
I di intervento protezione	0,3	[A]

Parametri elettrici relativi al circuito in considerazione

I _k max fondo linea	534	[A]
I _{gt} fase - protezione fondo linea	340	[A]
I ² t max inizio linea / K ² S ² fase.....	2 013/127 806	[A ² s]
I ² t max inizio linea / K ² S ² neutro.....	1 951/127 806	[A ² s]
I ² t max inizio linea / K ² S ² protezione...	2 013/127 806	[A ² s]
Corrente di impiego I _b	2,279	[A]
Corrente regolata I _r	10	[A]
Portata del cavo I _z	24	[A]
Corrente di funzionamento I _f	13	[A]
Valore di 1,45 I _z	35	[A]
Caduta di tensione con I _b	0,86	[%]
Lunghezza max protetta	222	[m]

Considerazioni finali

- E' verificata la condizione $I_k \leq P.d.i.$
- La tensione dell'apparecchiatura è idonea alla tensione del sistema
- La caduta di tensione con I_b è minore di quella massima consentita
- E' garantita la protezione contatti indiretti
- E' verificata la condizione $I_b \leq I_n \leq I_z$
- E' verificata la condizione $I^2t \leq K^2S^2$

MANDATARIA HUB ENGINEERING CONSORZIO STABILE SOCIETÀ CONSORTILE A R.L.	MANDANTI HY pro S.P.A.	LINEA PESCARA – BARI RADDOPPIO DELLA TRATTA FERROVIARIA TERMOLI-LESINA LOTTO 2 e 3 – RADDOPPIO TERMOLI - RIPALTA									
		PC Frentani Relazione di dimensionamento elettrico	COMMESSA LI0B	LOTTO 02	FASE E	ENTE ZZ	TIPO DOC CL	OPERA 7 DISCIPLINA LF	03	00	PROGR 003

Scheda riepilogativa riguardante i dati del circuito : QTLC-NB C-0

Circuito: **Generale arrivo da QGUT-NB**

Dati generali relativi al quadro "Quadro TLC - NB" a cui è sottesa l'utenza considerata

Sistema di distribuzione in relazione allo stato del neutro	TN-S	
Tensione di esercizio nominale a vuoto	400	[V]
Corrente di cortocircuito I _k massima presunta	2,17	[kA]
Caduta di tensione percentuale massima ammissibile	4	[%]

Dati relativi al circuito di alimentazione dell'utenza

Sigla	QTLC-NB C-0	
Sezione	---	[mm ²]
Lunghezza	---	[m]
Modalità di posa	---	

Dati relativi alla protezione

Tipo - Marca	INS40 M.NERA-SCHNEIDER	
Numero di poli	4 x 40	
Corrente nominale	40	[A]
Potere di interruzione	0	[kA]
Corrente differenziale	0,3	[A]
I di intervento protezione	0,3	[A]

Parametri elettrici relativi al circuito in considerazione

I _k max fondo linea	2 169	[A]
I _{gt} fase - protezione fondo linea	769	[A]
I ² t max inizio linea / K ² S ² fase.....	---/---	[A ² s]
I ² t max inizio linea / K ² S ² neutro.....	---/---	[A ² s]
I ² t max inizio linea / K ² S ² protezione...	---/---	[A ² s]
Corrente di impiego I _b	2,279	[A]
Corrente regolata I _r	63	[A]
Portata del cavo I _z	---	[A]
Corrente di funzionamento I _f	82	[A]
Valore di 1,45 I _z	---	[A]
Caduta di tensione con I _b	0,56	[%]
Lunghezza max protetta	---	[m]

Considerazioni finali

- E' verificata la condizione I_P ≤ I_{cm}
 - La tensione dell'apparecchiatura è idonea alla tensione del sistema
 - La caduta di tensione con I_b è minore di quella massima consentita
 - E' garantita la protezione contatti indiretti
- Cavo non presente

MANDATARIA HUB ENGINEERING CONSORZIO STABILE SOCIETÀ CONSORTILE A R.L.	MANDANTI HYpro S.P.A.	LINEA PESCARA – BARI RADDOPPIO DELLA TRATTA FERROVIARIA TERMOLI-LESINA LOTTO 2 e 3 – RADDOPPIO TERMOLI - RIPALTA									
		PC Frentani Relazione di dimensionamento elettrico	COMMESSA LI0B	LOTTO 02	FASE E	ENTE ZZ	TIPO DOC CL	OPERA 7 DISCIPLINA LF	03	00	PROGR 003

Scheda riepilogativa riguardante i dati del circuito : QTLC-NB C-1

Circuito: **Trafo isolamento**

Dati generali relativi al quadro "Quadro TLC - NB" a cui è sottesa l'utenza considerata

Sistema di distribuzione in relazione allo stato del neutro	IT	
Tensione di esercizio nominale a vuoto	400	[V]
Corrente di cortocircuito I _k massima presunta	2,17	[kA]
Caduta di tensione percentuale massima ammissibile	4	[%]

Dati relativi al circuito di alimentazione dell'utenza

Sigla	QTLC-NB C-1	
Sezione	---	[mm ²]
Lunghezza	---	[m]
Modalità di posa	---	

Dati relativi alla protezione

Tipo - Marca	-----	
Numero di poli	---	
Corrente nominale	---	[A]
Potere di interruzione	---	[kA]
Corrente differenziale	0,3	[A]
I di intervento protezione	0,3	[A]

Parametri elettrici relativi al circuito in considerazione

I _k max fondo linea	315	[A]
I _{gt} fase - protezione fondo linea	248	[A]
I ² t max inizio linea / K ² S ² fase.....	---/---	[A ² s]
I ² t max inizio linea / K ² S ² neutro.....	---/---	[A ² s]
I ² t max inizio linea / K ² S ² protezione...	---/---	[A ² s]
Corrente di impiego I _b	2,279	[A]
Corrente regolata I _r	63	[A]
Portata del cavo I _z	---	[A]
Corrente di funzionamento I _f	82	[A]
Valore di 1,45 I _z	---	[A]
Caduta di tensione con I _b	0	[%]
Lunghezza max protetta	---	[m]

Considerazioni finali

- La caduta di tensione con I_b è minore di quella massima consentita
- E' garantita la protezione contatti indiretti
- Cavo non presente

MANDATARIA HUB ENGINEERING CONSORZIO STABILE SOCIETÀ CONSORTILE A R.L.	MANDANTI HY pro S.P.A.	LINEA PESCARA – BARI RADDOPPIO DELLA TRATTA FERROVIARIA TERMOLI-LESINA LOTTO 2 e 3 – RADDOPPIO TERMOLI - RIPALTA									
		PC Frentani Relazione di dimensionamento elettrico	COMMESSA LI0B	LOTTO 02	FASE E	ENTE ZZ	TIPO DOC CL	OPERA 7 DISCIPLINA LF	03	00	PROGR 003

Scheda riepilogativa riguardante i dati del circuito : QTLC-NB C-2

Circuito: **Generale trafo isolamento**

Dati generali relativi al quadro "Quadro TLC - NB" a cui è sottesa l'utenza considerata

Sistema di distribuzione in relazione allo stato del neutro	IT	
Tensione di esercizio nominale a vuoto	400	[V]
Corrente di cortocircuito I _k massima presunta	0,31	[kA]
Caduta di tensione percentuale massima ammissibile	4	[%]

Dati relativi al circuito di alimentazione dell'utenza

Sigla	QTLC-NB C-2	
Sezione	---	[mm ²]
Lunghezza	---	[m]
Modalità di posa	---	

Dati relativi alla protezione

Tipo - Marca	iC60a-SCHNEIDER	
Numero di poli	4 x 16	
Corrente nominale	16	[A]
Potere di interruzione	6	[kA]
Corrente differenziale	---	[A]
I di intervento protezione	160	[A]

Parametri elettrici relativi al circuito in considerazione

I _k max fondo linea	312	[A]
I _{gt} fase - protezione fondo linea	246	[A]
I ² t max inizio linea / K ² S ² fase.....	---/---	[A ² s]
I ² t max inizio linea / K ² S ² neutro.....	---/---	[A ² s]
I ² t max inizio linea / K ² S ² protezione...	---/---	[A ² s]
Corrente di impiego I _b	2,279	[A]
Corrente regolata I _r	16	[A]
Portata del cavo I _z	---	[A]
Corrente di funzionamento I _f	21	[A]
Valore di 1,45 I _z	---	[A]
Caduta di tensione con I _b	0,01	[%]
Lunghezza max protetta	---	[m]

Considerazioni finali

- E' verificata la condizione I_k <= P.d.i.
 - La tensione dell'apparecchiatura è idonea alla tensione del sistema
 - La caduta di tensione con I_b è minore di quella massima consentita
 - E' garantita la protezione contatti indiretti
- Cavo non presente

MANDATARIA HUB ENGINEERING CONSORZIO STABILE SOCIETÀ CONSORTILE A R.L.	MANDANTI HYpro S.P.A.	LINEA PESCARA – BARI RADDOPPIO DELLA TRATTA FERROVIARIA TERMOLI-LESINA LOTTO 2 e 3 – RADDOPPIO TERMOLI - RIPALTA									
		PC Frentani Relazione di dimensionamento elettrico	COMMESSA LI0B	LOTTO 02	FASE E	ENTE ZZ	TIPO DOC CL	OPERA 7 DISCIPLINA LF	03	00	PROGR 003

Scheda riepilogativa riguardante i dati del circuito : QTLC-NB C-3

Circuito: **Controllo isolamento**

Dati generali relativi al quadro "Quadro TLC - NB" a cui è sottesa l'utenza considerata

Sistema di distribuzione in relazione allo stato del neutro	IT	
Tensione di esercizio nominale a vuoto	400	[V]
Corrente di cortocircuito I _k massima presunta	0,31	[kA]
Caduta di tensione percentuale massima ammissibile	4	[%]

Dati relativi al circuito di alimentazione dell'utenza

Sigla	QTLC-NB C-3	
Sezione	---	[mm ²]
Lunghezza	---	[m]
Modalità di posa	---	

Dati relativi alla protezione

Tipo - Marca	STI Gr. 8.5x31.5- SCHNEIDER	
Numero di poli	2 x 20	
Corrente nominale	20	[A]
Potere di interruzione	50	[kA]
Corrente differenziale	---	[A]
I di intervento protezione	7,45	[A]

Parametri elettrici relativi al circuito in considerazione

I _k max fondo linea	206	[A]
I _{gt} fase - protezione fondo linea	142	[A]
I ² t max inizio linea / K ² S ² fase.....	---/---	[A ² s]
I ² t max inizio linea / K ² S ² neutro.....	---/---	[A ² s]
I ² t max inizio linea / K ² S ² protezione...	---/---	[A ² s]
Corrente di impiego I _b	0	[A]
Corrente regolata I _r	2	[A]
Portata del cavo I _z	---	[A]
Corrente di funzionamento I _f	4,2	[A]
Valore di 1,45 I _z	---	[A]
Caduta di tensione con I _b	0,01	[%]
Lunghezza max protetta	---	[m]

Considerazioni finali

- E' verificata la condizione I_k <= P.d.i.
 - La tensione dell'apparecchiatura è idonea alla tensione del sistema
 - La caduta di tensione con I_b è minore di quella massima consentita
 - E' garantita la protezione contatti indiretti
- Cavo non presente

MANDATARIA HUB ENGINEERING CONSORZIO STABILE SOCIETÀ CONSORTILE A R.L.	MANDANTI HY pro S.P.A.	LINEA PESCARA – BARI RADDOPPIO DELLA TRATTA FERROVIARIA TERMOLI-LESINA LOTTO 2 e 3 – RADDOPPIO TERMOLI - RIPALTA									
		PC Frentani Relazione di dimensionamento elettrico	COMMESSA LI0B	LOTTO 02	FASE E	ENTE ZZ	TIPO DOC CL	OPERA 7 DISCIPLINA LF	03	00	PROGR 003

Scheda riepilogativa riguardante i dati del circuito : QTLC-NB C-4

Circuito: **Armadio N3 Di rete PGEP**

Dati generali relativi al quadro "Quadro TLC - NB" a cui è sottesa l'utenza considerata

Sistema di distribuzione in relazione allo stato del neutro	IT	
Tensione di esercizio nominale a vuoto	400	[V]
Corrente di cortocircuito I _k massima presunta	0,31	[kA]
Caduta di tensione percentuale massima ammissibile	4	[%]

Dati relativi al circuito di alimentazione dell'utenza

Sigla	QTLC-NB C-4	
Sezione	1(3G2,5)	[mm ²]
Lunghezza	40	[m]
Modalità di posa	143/2M25_/30/0,8	

Dati relativi alla protezione

Tipo - Marca	iC60N-SCHNEIDER	
Numero di poli	2 x 16	
Corrente nominale	16	[A]
Potere di interruzione	20	[kA]
Corrente differenziale	---	[A]
I di intervento protezione	160	[A]

Parametri elettrici relativi al circuito in considerazione

I _k max fondo linea	186	[A]
I _{gt} fase - protezione fondo linea	126	[A]
I ² t max inizio linea / K ² S ² fase.....	76 305/127 806	[A ² s]
I ² t max inizio linea / K ² S ² neutro.....	726/127 806	[A ² s]
I ² t max inizio linea / K ² S ² protezione...	76 305/127 806	[A ² s]
Corrente di impiego I _b	2,279	[A]
Corrente regolata I _r	16	[A]
Portata del cavo I _z	24	[A]
Corrente di funzionamento I _f	21	[A]
Valore di 1,45 I _z	35	[A]
Caduta di tensione con I _b	0,65	[%]
Lunghezza max protetta	256	[m]

Considerazioni finali

- E' verificata la condizione $I_k \leq P.d.i.$
- La tensione dell'apparecchiatura è idonea alla tensione del sistema
- La caduta di tensione con I_b è minore di quella massima consentita
- E' garantita la protezione contatti indiretti
- E' verificata la condizione $I_b \leq I_n \leq I_z$
- E' verificata la condizione $I^2t \leq K^2S^2$

MANDATARIA HUB ENGINEERING CONSORZIO STABILE SOCIETÀ CONSORTILE A R.L.	MANDANTI HY pro S.P.A.	LINEA PESCARA – BARI RADDOPPIO DELLA TRATTA FERROVIARIA TERMOLI-LESINA LOTTO 2 e 3 – RADDOPPIO TERMOLI - RIPALTA									
		PC Frentani Relazione di dimensionamento elettrico	COMMESSA LI0B	LOTTO 02	FASE E	ENTE ZZ	TIPO DOC CL	OPERA 7 DISCIPLINA LF	03	00	PROGR 003

Scheda riepilogativa riguardante i dati del circuito : QTLC-NB C-5

Circuito: **Armadio N3 Di rete PGEP**

Dati generali relativi al quadro "Quadro TLC - NB" a cui è sottesa l'utenza considerata

Sistema di distribuzione in relazione allo stato del neutro	IT	
Tensione di esercizio nominale a vuoto	400	[V]
Corrente di cortocircuito I _k massima presunta	0,31	[kA]
Caduta di tensione percentuale massima ammissibile	4	[%]

Dati relativi al circuito di alimentazione dell'utenza

Sigla	QTLC-NB C-5	
Sezione	1(3G2,5)	[mm ²]
Lunghezza	40	[m]
Modalità di posa	143/2M25_/30/0,8	

Dati relativi alla protezione

Tipo - Marca	iC60N-SCHNEIDER	
Numero di poli	2 x 16	
Corrente nominale	16	[A]
Potere di interruzione	20	[kA]
Corrente differenziale	---	[A]
I di intervento protezione	160	[A]

Parametri elettrici relativi al circuito in considerazione

I _k max fondo linea	186	[A]
I _{gt} fase - protezione fondo linea	126	[A]
I ² t max inizio linea / K ² S ² fase.....	76 305/127 806	[A ² s]
I ² t max inizio linea / K ² S ² neutro.....	726/127 806	[A ² s]
I ² t max inizio linea / K ² S ² protezione...	76 305/127 806	[A ² s]
Corrente di impiego I _b	2,279	[A]
Corrente regolata I _r	16	[A]
Portata del cavo I _z	24	[A]
Corrente di funzionamento I _f	21	[A]
Valore di 1,45 I _z	35	[A]
Caduta di tensione con I _b	0,65	[%]
Lunghezza max protetta	256	[m]

Considerazioni finali

- E' verificata la condizione $I_k \leq P.d.i.$
- La tensione dell'apparecchiatura è idonea alla tensione del sistema
- La caduta di tensione con I_b è minore di quella massima consentita
- E' garantita la protezione contatti indiretti
- E' verificata la condizione $I_b \leq I_n \leq I_z$
- E' verificata la condizione $I^2t \leq K^2S^2$

MANDATARIA HUB ENGINEERING CONSORZIO STABILE SOCIETÀ CONSORTILE A R.L.	MANDANTI HYpro S.P.A.	LINEA PESCARA – BARI RADDOPPIO DELLA TRATTA FERROVIARIA TERMOLI-LESINA LOTTO 2 e 3 – RADDOPPIO TERMOLI - RIPALTA									
		PC Frentani Relazione di dimensionamento elettrico	COMMESSA LI0B	LOTTO 02	FASE E	ENTE ZZ	TIPO DOC CL	OPERA 7 DISCIPLINA LF	03	00	PROGR 003

Scheda riepilogativa riguardante i dati del circuito : QTLC-NB C-6

Circuito: **Armadio ADM-SDH**

Dati generali relativi al quadro "Quadro TLC - NB" a cui è sottesa l'utenza considerata

Sistema di distribuzione in relazione allo stato del neutro	IT	
Tensione di esercizio nominale a vuoto	400	[V]
Corrente di cortocircuito I _k massima presunta	0,31	[kA]
Caduta di tensione percentuale massima ammissibile	4	[%]

Dati relativi al circuito di alimentazione dell'utenza

Sigla	QTLC-NB C-6	
Sezione	1(3G2,5)	[mm ²]
Lunghezza	40	[m]
Modalità di posa	143/2M25_/30/0,8	

Dati relativi alla protezione

Tipo - Marca	iC60N-SCHNEIDER	
Numero di poli	2 x 16	
Corrente nominale	16	[A]
Potere di interruzione	20	[kA]
Corrente differenziale	---	[A]
I di intervento protezione	160	[A]

Parametri elettrici relativi al circuito in considerazione

I _k max fondo linea	186	[A]
I _{gt} fase - protezione fondo linea	126	[A]
I ² t max inizio linea / K ² S ² fase.....	76 305/127 806	[A ² s]
I ² t max inizio linea / K ² S ² neutro.....	726/127 806	[A ² s]
I ² t max inizio linea / K ² S ² protezione...	76 305/127 806	[A ² s]
Corrente di impiego I _b	2,279	[A]
Corrente regolata I _r	16	[A]
Portata del cavo I _z	24	[A]
Corrente di funzionamento I _f	21	[A]
Valore di 1,45 I _z	35	[A]
Caduta di tensione con I _b	0,65	[%]
Lunghezza max protetta	256	[m]

Considerazioni finali

- E' verificata la condizione $I_k \leq P.d.i.$
- La tensione dell'apparecchiatura è idonea alla tensione del sistema
- La caduta di tensione con I_b è minore di quella massima consentita
- E' garantita la protezione contatti indiretti
- E' verificata la condizione $I_b \leq I_n \leq I_z$
- E' verificata la condizione $I^2t \leq K^2S^2$

MANDATARIA HUB ENGINEERING CONSORZIO STABILE SOCIETÀ CONSORTILE A R.L.	MANDANTI HY pro S.P.A.	LINEA PESCARA – BARI RADDOPPIO DELLA TRATTA FERROVIARIA TERMOLI-LESINA LOTTO 2 e 3 – RADDOPPIO TERMOLI - RIPALTA									
		PC Frentani Relazione di dimensionamento elettrico	COMMESSA LI0B	LOTTO 02	FASE E	ENTE ZZ	TIPO DOC CL	OPERA 7 DISCIPLINA LF	03	00	PROGR 003

Scheda riepilogativa riguardante i dati del circuito : QTLC-NB C-7

Circuito: **Disponibile**

Dati generali relativi al quadro "Quadro TLC - NB" a cui è sottesa l'utenza considerata

Sistema di distribuzione in relazione allo stato del neutro	IT	
Tensione di esercizio nominale a vuoto	400	[V]
Corrente di cortocircuito I _k massima presunta	0,31	[kA]
Caduta di tensione percentuale massima ammissibile	4	[%]

Dati relativi al circuito di alimentazione dell'utenza

Sigla	QTLC-NB C-7	
Sezione	---	[mm ²]
Lunghezza	---	[m]
Modalità di posa	---	

Dati relativi alla protezione

Tipo - Marca	iC60N-SCHNEIDER	
Numero di poli	2 x 16	
Corrente nominale	16	[A]
Potere di interruzione	20	[kA]
Corrente differenziale	---	[A]
I di intervento protezione	160	[A]

Parametri elettrici relativi al circuito in considerazione

I _k max fondo linea	310	[A]
I _{gt} fase - protezione fondo linea	243	[A]
I ² t max inizio linea / K ² S ² fase.....	---/---	[A ² s]
I ² t max inizio linea / K ² S ² neutro.....	---/---	[A ² s]
I ² t max inizio linea / K ² S ² protezione...	---/---	[A ² s]
Corrente di impiego I _b	0	[A]
Corrente regolata I _r	16	[A]
Portata del cavo I _z	---	[A]
Corrente di funzionamento I _f	21	[A]
Valore di 1,45 I _z	---	[A]
Caduta di tensione con I _b	0,01	[%]
Lunghezza max protetta	---	[m]

Considerazioni finali

- E' verificata la condizione I_k <= P.d.i.
 - La tensione dell'apparecchiatura è idonea alla tensione del sistema
 - La caduta di tensione con I_b è minore di quella massima consentita
 - E' garantita la protezione contatti indiretti
- Cavo non presente

MANDATARIA HUB ENGINEERING CONSORZIO STABILE SOCIETÀ CONSORTILE A R.L.	MANDANTI HY pro S.P.A.	LINEA PESCARA – BARI RADDOPPIO DELLA TRATTA FERROVIARIA TERMOLI-LESINA LOTTO 2 e 3 – RADDOPPIO TERMOLI - RIPALTA									
		PC Frentani Relazione di dimensionamento elettrico	COMMESSA LI0B	LOTTO 02	FASE E	ENTE ZZ	TIPO DOC CL	OPERA 7 DISCIPLINA LF	03	00	PROGR 003

Scheda riepilogativa riguardante i dati del circuito : QTLC-NB C-8

Circuito: **Disponibile**

Dati generali relativi al quadro "Quadro TLC - NB" a cui è sottesa l'utenza considerata

Sistema di distribuzione in relazione allo stato del neutro	IT	
Tensione di esercizio nominale a vuoto	400	[V]
Corrente di cortocircuito I _k massima presunta	0,31	[kA]
Caduta di tensione percentuale massima ammissibile	4	[%]

Dati relativi al circuito di alimentazione dell'utenza

Sigla	QTLC-NB C-8	
Sezione	---	[mm ²]
Lunghezza	---	[m]
Modalità di posa	---	

Dati relativi alla protezione

Tipo - Marca	iC60N-SCHNEIDER	
Numero di poli	2 x 16	
Corrente nominale	16	[A]
Potere di interruzione	20	[kA]
Corrente differenziale	---	[A]
I di intervento protezione	160	[A]

Parametri elettrici relativi al circuito in considerazione

I _k max fondo linea	310	[A]
I _{gt} fase - protezione fondo linea	243	[A]
I ² t max inizio linea / K ² S ² fase.....	---/---	[A ² s]
I ² t max inizio linea / K ² S ² neutro.....	---/---	[A ² s]
I ² t max inizio linea / K ² S ² protezione...	---/---	[A ² s]
Corrente di impiego I _b	0	[A]
Corrente regolata I _r	16	[A]
Portata del cavo I _z	---	[A]
Corrente di funzionamento I _f	21	[A]
Valore di 1,45 I _z	---	[A]
Caduta di tensione con I _b	0,01	[%]
Lunghezza max protetta	---	[m]

Considerazioni finali

- E' verificata la condizione I_k <= P.d.i.
 - La tensione dell'apparecchiatura è idonea alla tensione del sistema
 - La caduta di tensione con I_b è minore di quella massima consentita
 - E' garantita la protezione contatti indiretti
- Cavo non presente

Scheda riepilogativa riguardante i dati del circuito : QTLC-NB C-9

Circuito: **Disponibile**

MANDATARIA HUB ENGINEERING CONSORZIO STABILE SOCIETÀ CONSORTILE A R.L.	MANDANTI HYpro S.p.A.	LINEA PESCARA – BARI RADDOPPIO DELLA TRATTA FERROVIARIA TERMOLI-LESINA LOTTO 2 e 3 – RADDOPPIO TERMOLI - RIPALTA									
		PC Frentani Relazione di dimensionamento elettrico	COMMESSA LI0B	LOTTO 02	FASE E	ENTE ZZ	TIPO DOC CL	OPERA 7 DISCIPLINA LF	03	00	PROGR 003

Dati generali relativi al quadro “Quadro TLC - NB” a cui è sottesa l'utenza considerata

Sistema di distribuzione in relazione allo stato del neutro	IT	
Tensione di esercizio nominale a vuoto	400	[V]
Corrente di cortocircuito I _k massima presunta	0,31	[kA]
Caduta di tensione percentuale massima ammissibile	4	[%]

Dati relativi al circuito di alimentazione dell'utenza

Sigla	QTLC-NB C-9	
Sezione	---	[mm ²]
Lunghezza	---	[m]
Modalità di posa	---	

Dati relativi alla protezione

Tipo - Marca	iC60N-SCHNEIDER	
Numero di poli	2 x 16	
Corrente nominale	16	[A]
Potere di interruzione	20	[kA]
Corrente differenziale	---	[A]
I di intervento protezione	160	[A]

Parametri elettrici relativi al circuito in considerazione

I _k max fondo linea	310	[A]
I _{gt} fase - protezione fondo linea	243	[A]
I ² t max inizio linea / K ² S ² fase.....	---/---	[A ² s]
I ² t max inizio linea / K ² S ² neutro.....	---/---	[A ² s]
I ² t max inizio linea / K ² S ² protezione...	---/---	[A ² s]
Corrente di impiego I _b	0	[A]
Corrente regolata I _r	16	[A]
Portata del cavo I _z	---	[A]
Corrente di funzionamento I _f	21	[A]
Valore di 1,45 I _z	---	[A]
Caduta di tensione con I _b	0,01	[%]
Lunghezza max protetta	---	[m]

Considerazioni finali

- E' verificata la condizione I_k <= P.d.i.
 - La tensione dell'apparecchiatura è idonea alla tensione del sistema
 - La caduta di tensione con I_b è minore di quella massima consentita
 - E' garantita la protezione contatti indiretti
- Cavo non presente