

PROSPETTO C
1 : 50

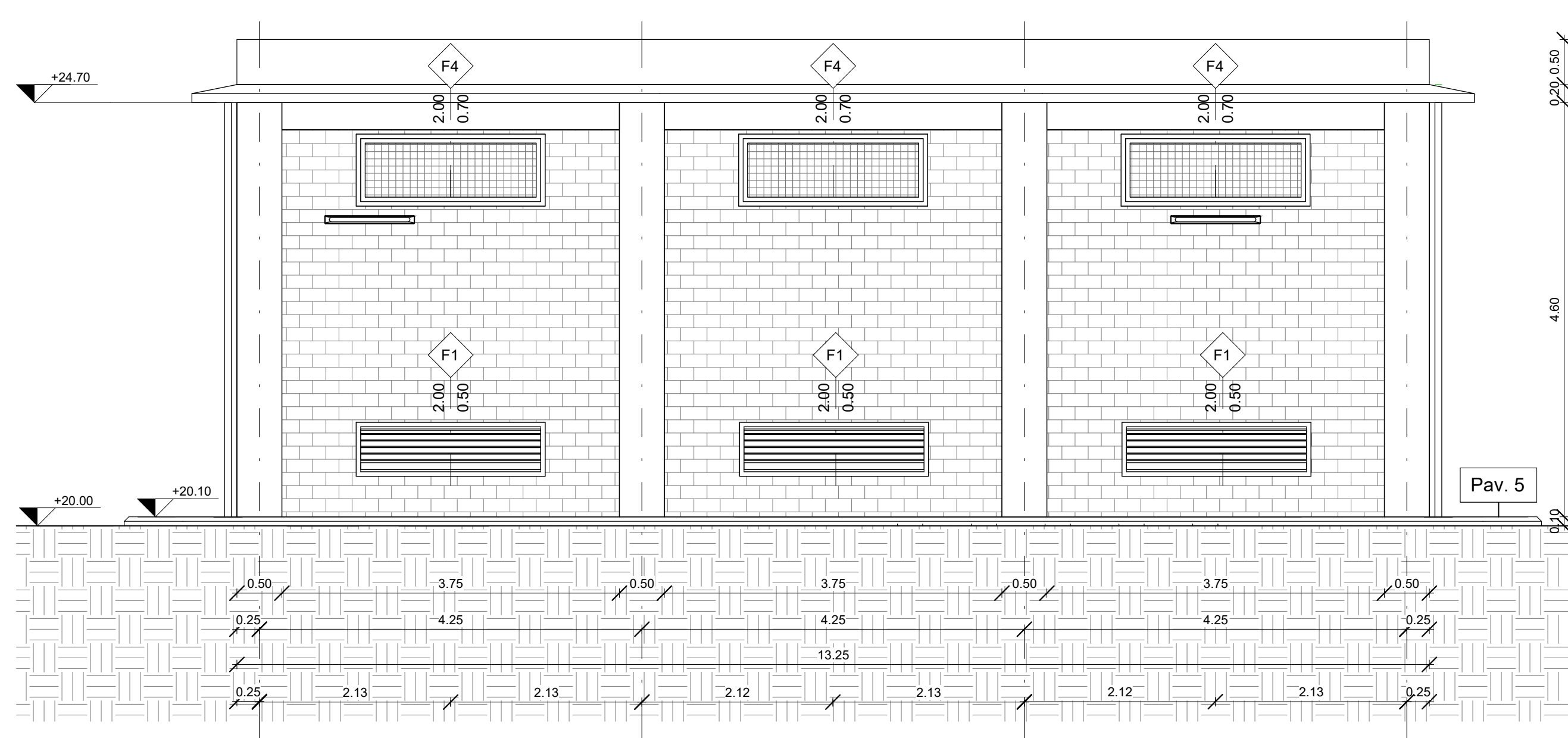

PROSPETTO D
1 : 50

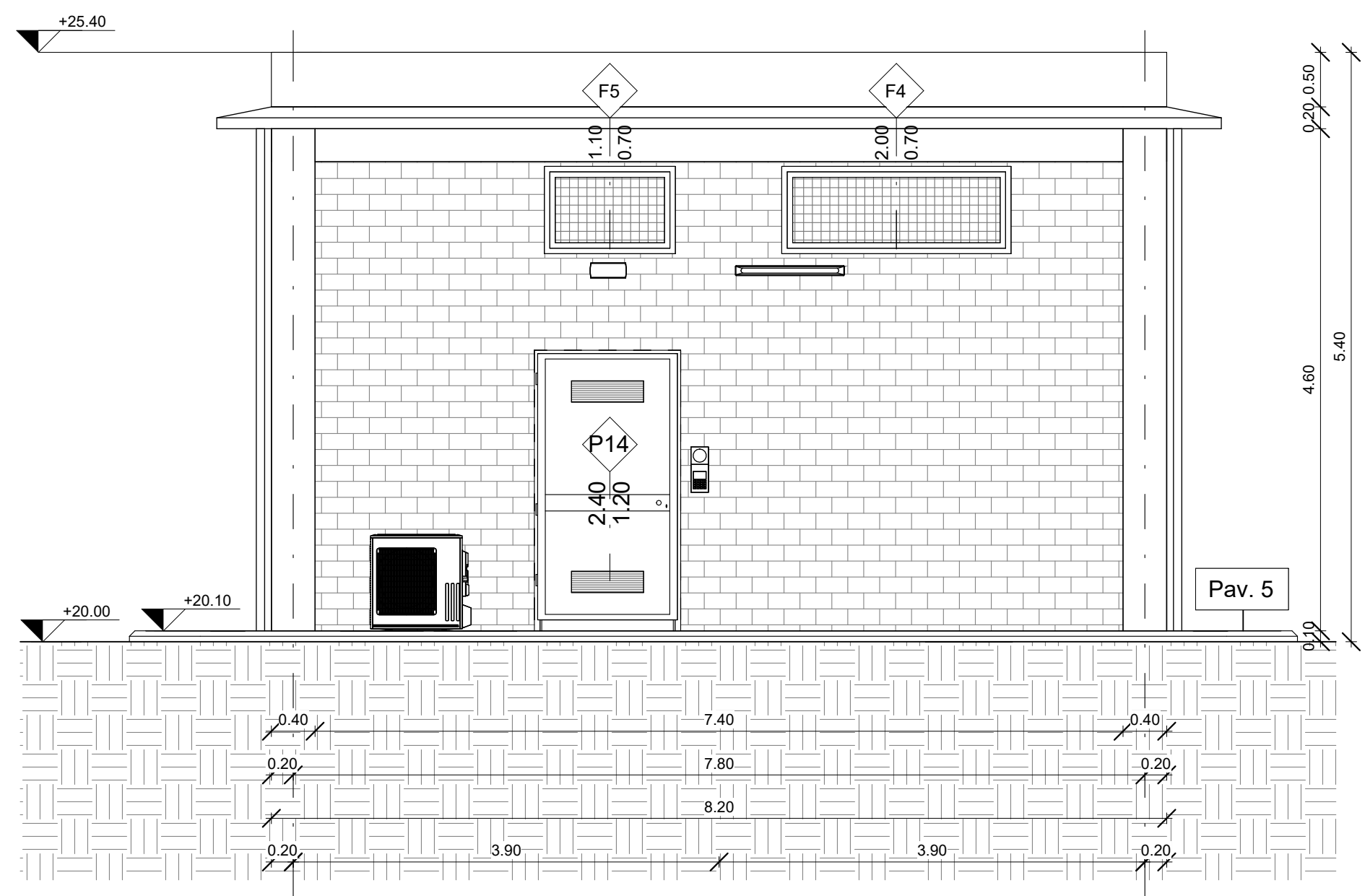

PROSPETTO A
1 : 50

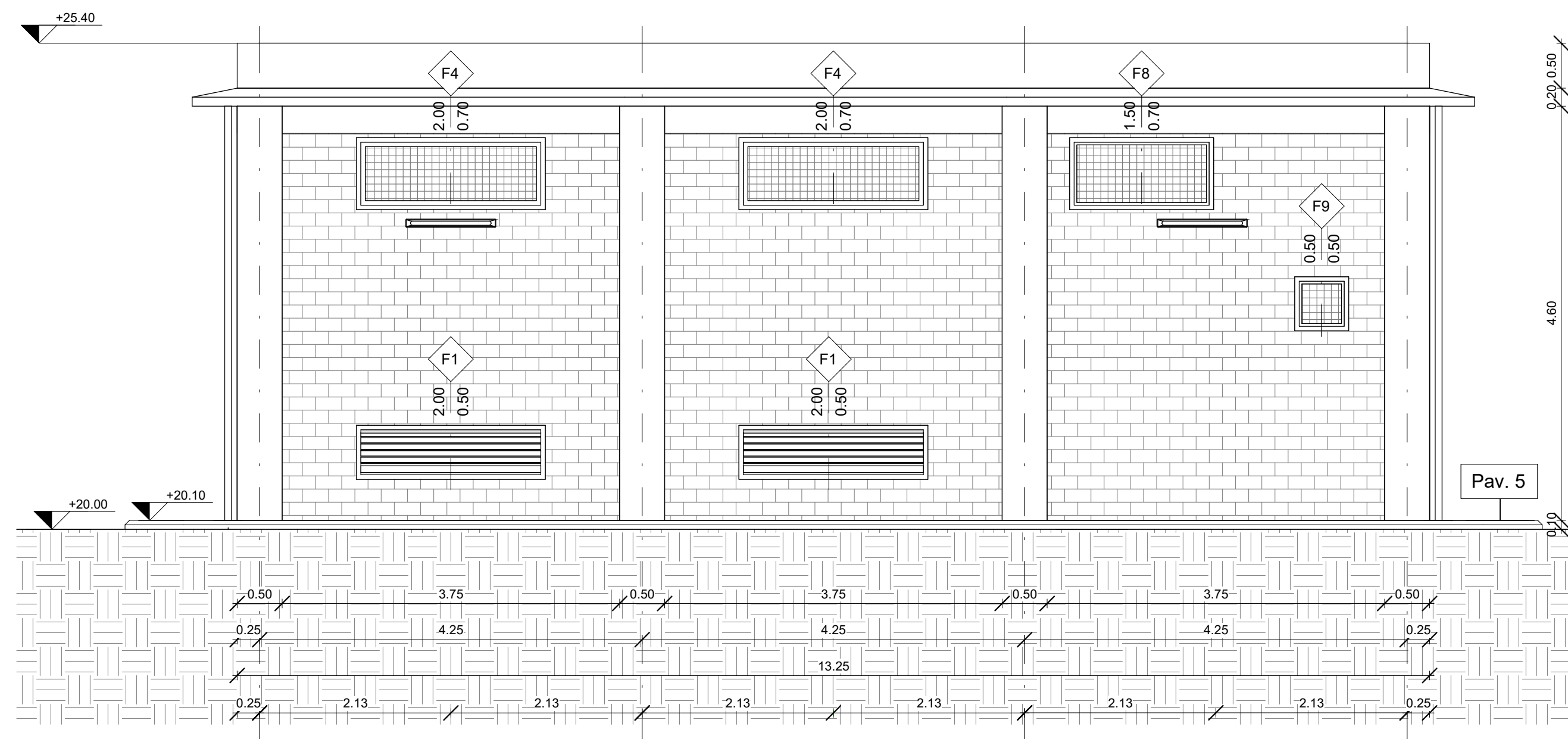

PROSPETTO B
1 : 50

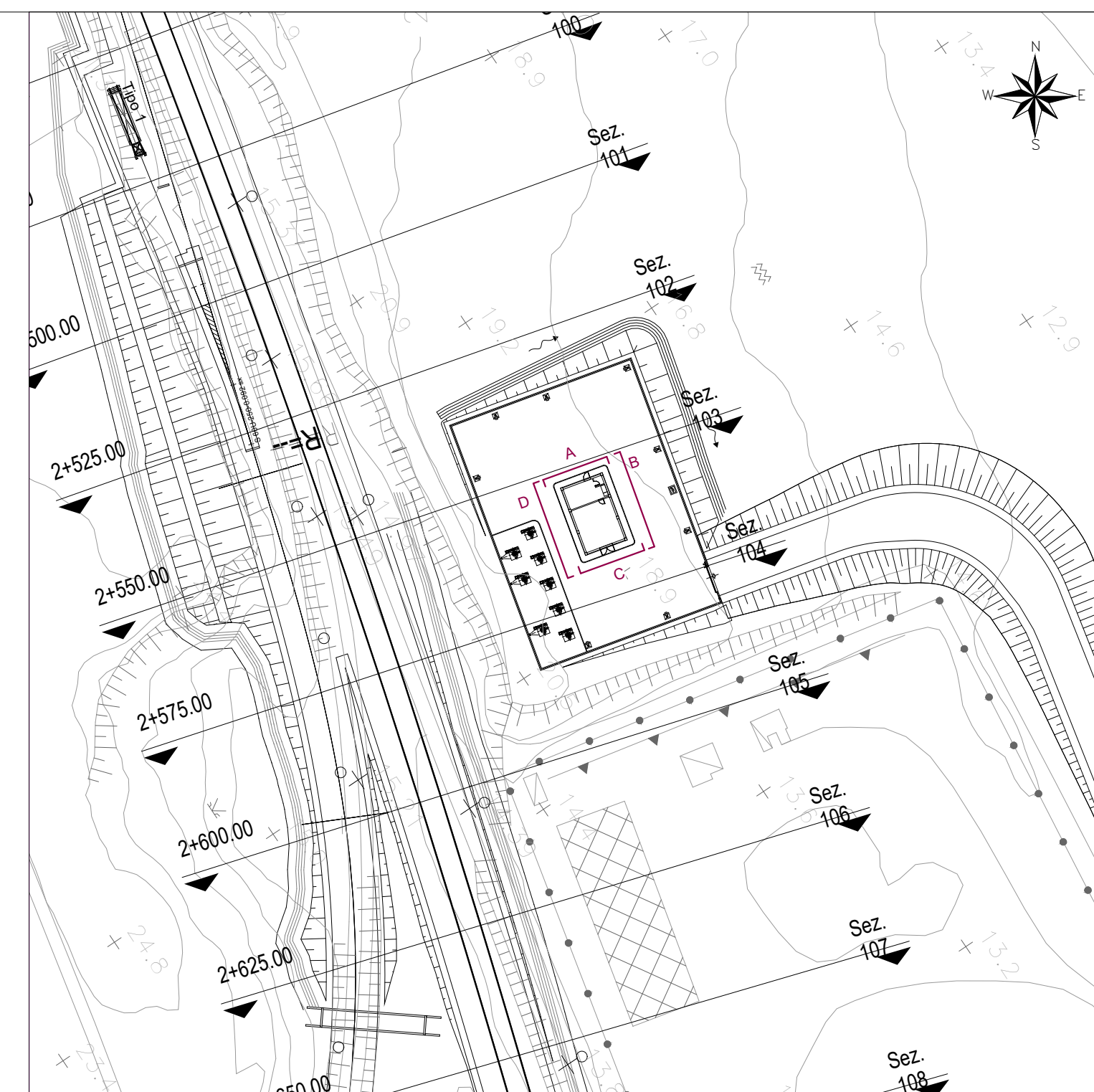

Key Plan
1 : 1000

COMMITTENTE:

RETE FERROVIARIA ITALIANA
 GRUPPO FERROVIE DELLO STATO ITALIANE
 DIREZIONE INVESTIMENTI
 DIREZIONE PROGRAMMI INVESTIMENTI
 DIRETTRICE SUD - PROGETTO ADRIATICA

DIREZIONE LAVORI:

 GRUPPO FERROVIE DELLO STATO ITALIANE

APPALTATORE:

 COSTRUZIONI GENERALI
 MANDATARIA

 MANDANTI

PROGETTAZIONE:
 MANDATARIA  MANDANTI 

PROGETTO ESECUTIVO
LINEA PESCARA - BARI
RADDOPPIO DELLA TRATTA FERROVIARIA TERMOLI - LESINA
LOTTO 2 e 3: RADDOPPIO TERMOLI - RIPALTA

CABINA TE TERMOLI
 Fabbricato di cabina TE
 Prospetti

APPALTATORE: DIREZIONE DELLA PROGETTAZIONE
 DIRETTORE TECNICO: 
 193 O.Baggio
 A.A.S. AGOSTINO COSTRUZIONI GENERALI s.r.l. Facchini
 Il Direttore Tecnico
 (Ing. Giancarlo Babini)

SCALA: 1:50
 COMMESSA LOTTO FASE ENTE TIPO DOCUMENTO OPERA/DISCIPLINA PROGR. REV.
L10B 02 E ZZ PB FA 06 00 002 B

Revis.	Descrizione	Redatto	Data	Verificato	Data	Approvato	Data	Autorizzato	Data
A	Emissione Esecutiva	L. Facchini	12/12/2022	D. Farnese	14/12/2022	R. Farnese	16/12/2022	M. Facchini	25/08/2023
B	Revisione per RUV L10B-RV-0000000316	L. Facchini	11/08/2023	D. Farnese	21/08/2023	R. Farnese	23/08/2023		

File: L10B02EZZM2FA06001B.RVT